

AFILIADOS EXTRANJEROS A LA SEGURIDAD SOCIAL

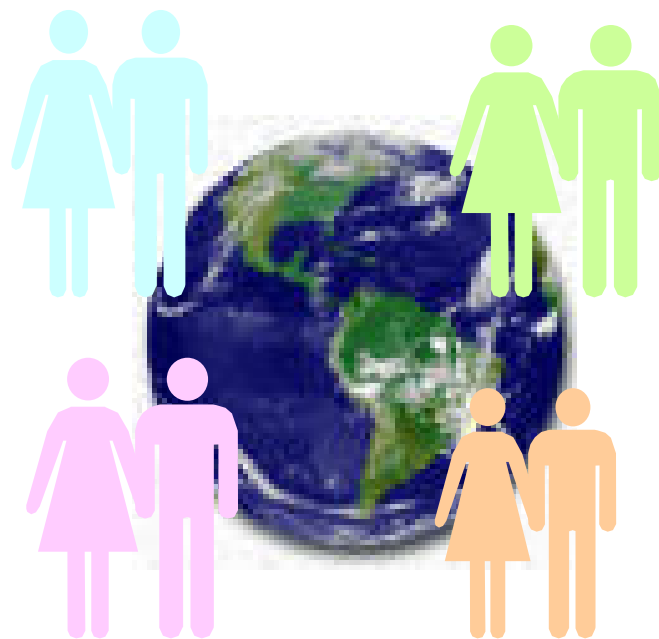

Noviembre 2006

POR COMUNIDADES AUTÓNOMAS

AFILIADOS EXTRANJEROS

30 de noviembre de 2006

REGÍMENES	GENERAL	AUTÓNOMOS	AGRARIO	MAR	CARBÓN	HOGAR	TOTAL
DE LA UNIÓN EUROPEA	250.440	82.773	20.081	1.082	670	3.736	358.782
DE PAÍSES NO UNIÓN EUROPEA	1.113.879	80.633	135.348	3.017	34	189.008	1.521.919
TOTAL EXTRANJEROS	1.364.319	163.406	155.429	4.099	704	192.744	1.880.701

Media Noviembre de 2006

REGÍMENES	GENERAL	AUTÓNOMOS	AGRARIO	MAR	CARBÓN	HOGAR	TOTAL
TOTAL EXTRANJEROS	1.366.370	163.675	153.342	4.432	700	197.042	1.885.561

AFILIADOS MEDIOS DISTRIBUCIÓN POR REGÍMENES

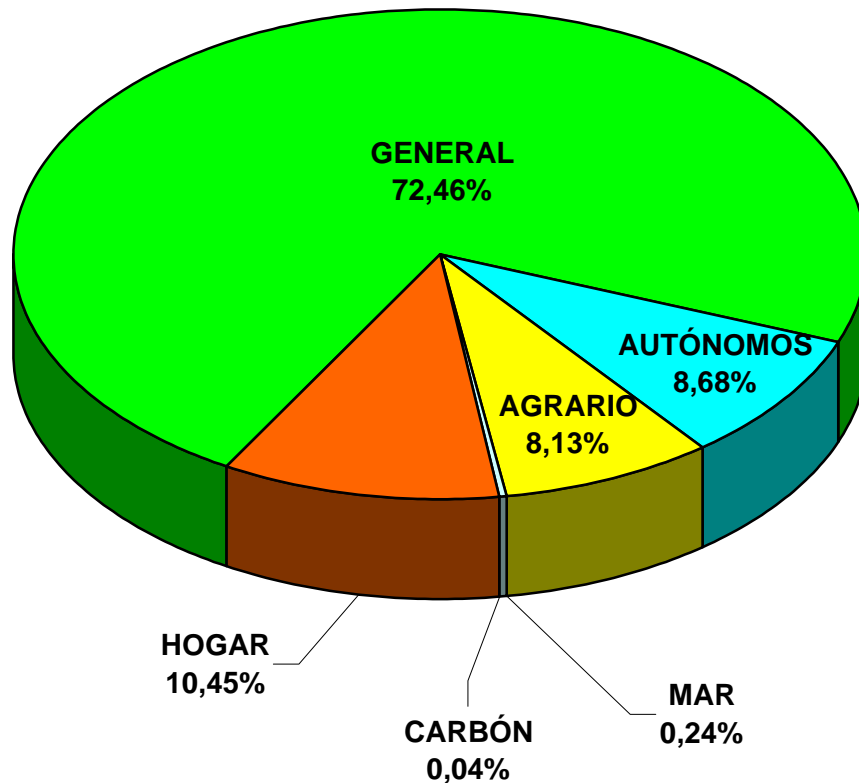

AFILIACIÓN MEDIA DE EXTRANJEROS

Media Noviembre de 2006

	General	Autó- nomos	Agrario	Trab. Mar	Minería Carbón	Emp. Hogar	Total	% Variac. Interanual
ALMERIA	25.683	3.052	21.564	157	0	1.221	51.677	-1,89%
CADIZ	6.044	1.980	425	65	0	1.077	9.591	9,13%
CORDOBA	3.257	517	1.451	0	0	1.069	6.294	5,18%
GRANADA	10.177	2.281	3.032	10	0	1.865	17.365	6,44%
HUELVA	4.404	670	9.289	65	0	516	14.944	16,10%
JAEN	2.865	417	1.779	0	0	890	5.951	10,88%
MALAGA	46.012	14.464	1.378	116	0	6.331	68.301	3,17%
SEVILLA	13.116	1.969	1.895	13	0	3.451	20.444	13,39%
ANDALUCIA	111.558	25.350	40.813	426	0	16.420	194.567	4,47%
HUESCA	7.927	578	1.022	0	0	504	10.031	17,82%
TERUEL	5.611	331	761	0	169	401	7.273	27,42%
ZARAGOZA	32.880	3.210	3.210	0	0	4.236	43.536	15,26%
ARAGON	46.418	4.119	4.993	0	169	5.141	60.840	17,02%
ASTURIAS	8.175	1.268	308	209	336	2.205	12.501	7,28%
I. BALEARES	47.121	11.029	926	98	0	7.464	66.638	4,43%
LAS PALMAS	40.247	7.634	906	312	0	2.765	51.864	5,39%
TENERIFE	32.412	7.550	1.278	153	0	2.122	43.515	4,12%
CANARIAS	72.659	15.184	2.184	465	0	4.887	95.379	4,81%
CANTABRIA	8.390	985	227	134	0	1.870	11.606	14,16%
AVILA	2.755	255	172	0	0	416	3.598	24,37%
BURGOS	8.722	692	742	0	0	1.136	11.292	16,69%
LEON	5.903	672	569	0	180	1.196	8.520	19,80%
PALENCIA	1.739	163	367	0	2	337	2.608	22,44%
SALAMANCA	3.547	554	268	0	0	668	5.037	29,35%
SEGOVIA	5.919	519	521	0	0	691	7.650	19,94%
SORIA	2.815	163	104	0	0	265	3.347	13,11%
VALLADOLID	7.267	662	836	0	0	1.398	10.163	16,71%
ZAMORA	1.455	220	390	0	0	239	2.304	24,61%
CAST-LEON	40.122	3.900	3.969	0	182	6.346	54.519	19,56%
ALBACETE	6.352	484	3.210	0	0	775	10.821	9,37%
CIUDAD REAL	9.017	584	2.226	0	0	1.015	12.842	10,48%
CUENCA	5.406	270	1.747	0	0	556	7.979	10,36%
GUADALAJARA	9.933	442	350	0	0	805	11.530	19,43%
TOLEDO	19.709	1.221	2.674	0	0	2.146	25.750	16,06%
CAST-MANCHA	50.417	3.001	10.207	0	0	5.297	68.922	13,76%
BARCELONA	244.634	21.921	3.276	221	13	33.040	303.105	9,34%
GIRONA	40.981	5.168	1.989	143	0	2.459	50.740	10,56%
LLEIDA	23.589	1.336	2.855	0	0	1.142	28.922	8,70%
TARRAGONA	33.780	3.150	3.758	210	0	2.030	42.928	13,58%
CATALUÑA	342.984	31.575	11.878	574	13	38.671	425.695	9,85%
ALICANTE	63.997	15.943	7.982	189	0	6.711	94.822	0,77%
CASTELLON	29.686	2.237	2.376	207	0	2.939	37.445	9,89%
VALENCIA	68.314	7.553	14.800	36	0	10.795	101.498	13,87%
C. VALENCIANA	161.997	25.733	25.158	432	0	20.445	233.765	7,57%
BADAJOS	3.022	819	978	0	0	616	5.435	19,32%
CACERES	1.567	380	2.810	0	0	389	5.146	-1,32%
EXTREMADURA	4.589	1.199	3.788	0	0	1.005	10.581	8,30%
A CORUÑA	8.093	1.292	171	279	0	1.554	11.389	20,85%
LUGO	2.857	352	431	430	0	429	4.499	25,57%
OURENSE	3.009	531	124	0	0	384	4.048	21,85%
PONTEVEDRA	10.530	1.751	172	691	0	1.248	14.392	15,64%
GALICIA	24.489	3.926	898	1.400	0	3.615	34.328	19,30%
MADRID	329.879	24.686	1.446	144	0	66.471	422.626	7,86%
MURCIA	52.135	3.982	38.921	135	0	5.312	100.485	6,01%
NAVARRA	21.516	1.900	2.480	0	0	2.617	28.513	6,92%
ALAVA	7.726	867	938	0	0	901	10.432	10,31%
GUIPUZCOA	9.265	1.715	252	165	0	1.805	13.202	14,37%
VIZCAYA	12.282	1.637	616	196	0	3.238	17.969	4,95%
PAIS VASCO	29.273	4.219	1.806	361	0	5.944	41.603	9,13%
LA RIOJA	11.271	1.118	3.329	0	0	1.516	17.234	3,15%
CEUTA	1.307	180	3	53	0	608	2.151	19,90%
MELILLA	2.070	321	8	1	0	1.208	3.608	7,54%
TOTAL	1.366.370	163.675	153.342	4.432	700	197.042	1.885.561	8,51%

AFILIADOS MEDIOS EXTRANJEROS A LA SEGURIDAD SOCIAL

DISTRIBUCIÓN POR COMUNIDADES AUTÓNOMAS

Media Noviembre de 2006

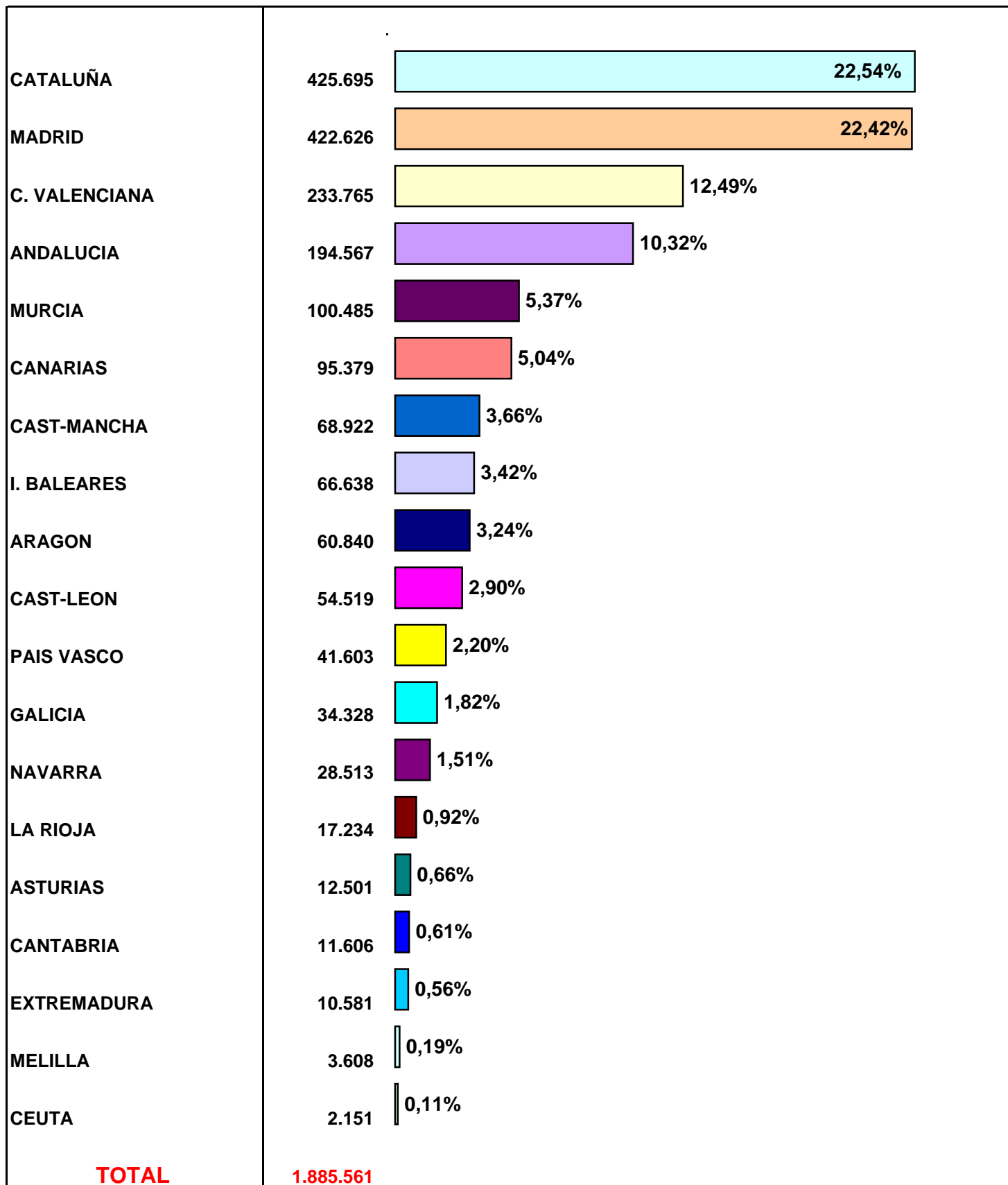

AFILIADOS EXTRANJEROS PROCEDENTES DE PAISES DE LA UNIÓN EUROPEA

30-nov-06

	General	Autónomos	Agrario	Trab. Mar	Minería Carbón	Emp. Hogar	Total	% Variac.
ALMERIA	4.183	1.892	1.053	11	0	14	7.153	28,17%
CADIZ	1.994	1.118	164	9	0	12	3.297	24,46%
CORDOBA	565	147	261	0	0	8	981	52,33%
GRANADA	2.021	944	285	0	0	25	3.275	24,76%
HUELVA	1.751	378	3.698	42	0	9	5.878	123,33%
JAEN	331	97	69	0	0	10	507	23,06%
MALAGA	15.287	10.444	254	15	0	128	26.128	5,41%
SEVILLA	2.978	649	324	3	0	36	3.990	30,22%
ANDALUCIA	29.110	15.669	6.108	80	0	242	51.209	20,80%
HUESCA	1.252	227	213	0	0	10	1.702	60,57%
TERUEL	530	65	56	0	165	3	819	39,52%
ZARAGOZA	3.862	813	956	0	0	15	5.646	57,75%
ARAGON	5.644	1.105	1.225	0	165	28	8.167	56,28%
ASTURIAS	2.091	502	44	111	330	45	3.123	16,23%
I. BALEARES	12.985	8.162	95	44	0	255	21.541	14,48%
LAS PALMAS	12.445	5.047	107	110	0	31	17.740	10,81%
TENERIFE	12.440	5.561	597	114	0	42	18.754	6,51%
CANARIAS	24.885	10.608	704	224	0	73	36.494	8,56%
CANTABRIA	1.436	361	17	35	0	21	1.870	28,17%
AVILA	280	84	16	0	0	4	384	51,78%
BURGOS	2.037	309	192	0	0	21	2.559	34,61%
LEON	1.532	237	67	0	167	10	2.013	19,25%
PALENCIA	383	40	26	0	1	2	452	47,71%
SALAMANCA	1.099	222	66	0	0	10	1.397	50,05%
SEGOVIA	990	190	77	0	0	46	1.303	59,10%
SORIA	254	38	13	0	0	1	306	36,00%
VALLADOLID	1.702	188	75	0	0	9	1.974	25,02%
ZAMORA	593	93	69	0	0	5	760	38,18%
CAST-LEON	8.870	1.401	601	0	168	108	11.148	35,09%
ALBACETE	397	90	110	0	0	8	605	30,95%
CIUDAD REAL	469	67	71	0	0	6	613	44,24%
CUENCA	266	56	114	0	0	4	440	34,97%
GUADALAJARA	805	177	29	0	0	12	1.023	33,20%
TOLEDO	1.239	243	532	0	0	14	2.028	58,07%
CAST-MANCHA	3.176	633	856	0	0	44	4.709	44,27%
BARCELONA	41.724	9.151	195	29	7	189	51.295	22,60%
GIRONA	7.044	3.022	107	24	0	42	10.239	23,75%
LLEIDA	2.306	427	396	0	0	24	3.153	42,09%
TARRAGONA	5.116	1.499	422	33	0	27	7.097	35,16%
CATALUÑA	56.190	14.099	1.120	86	7	282	71.784	24,66%
ALICANTE	16.411	11.545	434	13	0	136	28.539	10,69%
CASTELLON	3.295	919	303	3	0	15	4.535	39,58%
VALENCIA	11.932	3.056	2.975	4	0	104	18.071	46,36%
C. VALENCIANA	31.638	15.520	3.712	20	0	255	51.145	23,60%
BADAJOS	1.140	300	251	0	0	30	1.721	26,27%
CACERES	487	135	187	0	0	6	815	30,40%
EXTREMADURA	1.627	435	438	0	0	36	2.536	27,57%
A CORUÑA	2.854	439	48	62	0	32	3.435	46,17%
LUGO	961	154	169	98	0	17	1.399	34,65%
ORENSE	1.819	302	85	0	0	47	2.253	36,13%
PONTEVEDRA	5.403	845	84	150	0	75	6.557	26,66%
GALICIA	11.037	1.740	386	310	0	171	13.644	33,49%
MADRID	42.751	7.634	151	33	0	2.011	52.580	24,87%
MURCIA	5.832	1.806	916	7	0	48	8.609	45,42%
NAVARRA	3.809	637	1.003	0	0	47	5.496	23,95%
ALAVA	1.842	319	810	0	0	11	2.982	13,43%
GUIPUZCOA	3.111	1.052	23	65	0	27	4.278	14,45%
VIZCAYA	2.844	603	127	64	0	23	3.661	12,78%
PAIS VASCO	7.797	1.974	960	129	0	61	10.921	13,61%
LA RIOJA	1.471	433	1.745	0	0	9	3.658	15,72%
CEUTA	39	24	0	3	0	0	66	29,41%
MELILLA	52	30	0	0	0	0	82	30,16%
TOTAL	250.440	82.773	20.081	1.082	670	3.736	358.782	22,77%

AFILIADOS EXTRANJEROS PROCEDENTES DE PAISES NO PERTENECIENTES A LA U.E

30-nov-06

	General	Autó- nomos	Agrario	Trab. Mar	Minería Carbón	Emp. Hogar	Total	% Variac.
ALMERIA	21.944	1.160	20.426	148	0	1.170	44.848	-5,48%
CADIZ	4.005	847	313	66	0	1.044	6.275	5,18%
CORDOBA	2.716	378	1.347	0	0	1.047	5.488	0,48%
GRANADA	8.239	1.329	2.732	10	0	1.809	14.119	3,16%
HUELVA	2.670	294	5.733	25	0	505	9.227	-6,95%
JAEN	2.520	313	1.791	0	0	880	5.504	10,70%
MALAGA	30.129	3.399	1.180	98	0	6.102	40.908	-0,10%
SEVILLA	10.163	1.337	1.605	12	0	3.385	16.502	10,78%
ANDALUCIA	82.386	9.057	35.127	359	0	15.942	142.871	-0,30%
HUESCA	6.734	349	842	0	0	483	8.408	12,36%
TERUEL	5.056	271	709	0	4	394	6.434	25,66%
ZARAGOZA	29.039	2.435	2.274	0	0	4.101	37.849	12,11%
ARAGON	40.829	3.055	3.825	0	4	4.978	52.691	13,64%
ASTURIAS	6.078	769	264	93	8	2.120	9.332	5,41%
I. BALEARES	32.383	2.604	837	42	0	7.006	42.872	-0,07%
LAS PALMAS	27.335	2.602	824	200	0	2.674	33.635	2,27%
TENERIFE	19.838	2.002	739	35	0	2.036	24.650	2,61%
CANARIAS	47.173	4.604	1.563	235	0	4.710	58.285	2,41%
CANTABRIA	6.853	616	210	75	0	1.834	9.588	11,48%
AVILA	2.498	171	157	0	0	402	3.228	22,13%
BURGOS	6.738	392	537	0	0	1.102	8.769	13,68%
LEON	4.353	438	513	0	14	1.186	6.504	21,21%
PALENCIA	1.343	123	336	0	2	329	2.133	16,94%
SALAMANCA	2.438	328	205	0	0	661	3.632	23,16%
SEGOVIA	4.994	330	440	0	0	644	6.408	16,49%
SORIA	2.564	126	88	0	0	258	3.036	11,95%
VALLADOLID	5.580	478	748	0	0	1.376	8.182	14,18%
ZAMORA	882	130	316	0	0	230	1.558	18,48%
CAST-LEON	31.390	2.516	3.340	0	16	6.188	43.450	16,83%
ALBACETE	5.960	397	3.087	0	0	781	10.225	9,16%
CIUDAD REAL	8.597	519	2.151	0	0	990	12.257	9,45%
CUENCA	5.135	218	1.635	0	0	550	7.538	10,20%
GUADALAJARA	9.051	259	327	0	0	783	10.420	17,54%
TOLEDO	18.521	995	2.113	0	0	2.099	23.728	13,89%
CAST-MANCHA	47.264	2.388	9.313	0	0	5.203	64.168	12,37%
BARCELONA	202.577	12.931	3.075	167	6	31.927	250.683	6,39%
GIRONA	33.629	2.151	1.856	80	0	2.348	40.064	7,69%
LLEIDA	21.218	929	2.498	0	0	1.101	25.746	5,76%
TARRAGONA	28.481	1.628	3.454	171	0	1.958	35.692	10,12%
CATALUÑA	285.905	17.639	10.883	418	6	37.334	352.185	6,86%
ALICANTE	47.233	4.434	7.659	158	0	6.385	65.869	-2,40%
CASTELLON	26.621	1.314	2.264	83	0	2.833	33.115	7,40%
VALENCIA	57.318	4.560	12.483	35	0	10.318	84.714	8,40%
C. VALENCIANA	131.172	10.308	22.406	276	0	19.536	183.698	4,10%
BADAJOS	1.951	518	728	0	0	584	3.781	19,16%
CACERES	1.076	242	2.594	0	0	380	4.292	-5,52%
EXTREMADURA	3.027	760	3.322	0	0	964	8.073	4,63%
A CORUÑA	5.196	858	125	204	0	1.525	7.908	11,51%
LUGO	1.879	203	276	352	0	405	3.115	24,25%
OURENSE	1.206	225	51	0	0	338	1.820	9,51%
PONTEVEDRA	5.104	911	96	529	0	1.173	7.813	7,81%
GALICIA	13.385	2.197	548	1.085	0	3.441	20.656	11,61%
MADRID	287.366	17.224	1.321	107	0	63.059	369.077	5,56%
MURCIA	46.716	2.226	38.244	118	0	5.120	92.424	2,76%
NAVARRA	17.572	1.269	1.530	0	0	2.513	22.884	4,46%
ALAVA	5.863	548	155	0	0	880	7.446	10,29%
GUIPUZCOA	6.166	678	234	29	0	1.775	8.882	16,38%
VIZCAYA	9.341	1.036	494	130	0	3.124	14.125	3,13%
PAIS VASCO	21.370	2.262	883	159	0	5.779	30.453	8,45%
LA RIOJA	9.738	693	1.719	0	0	1.464	13.614	3,09%
CEUTA	1.254	156	4	49	0	608	2.071	18,41%
MELILLA	2.018	290	9	1	0	1.209	3.527	9,50%
TOTAL	1.113.879	80.633	135.348	3.017	34	189.008	1.521.919	5,60%

TOTAL AFILIADOS EXTRANJEROS

30-nov-06

	General	Autó- nomos	Agrario	Trab. Mar	Minería Carbón	Emp. Hogar	Total	% Variac.
ALMERIA	26.127	3.052	21.479	159	0	1.184	52.001	-1,94%
CADIZ	5.999	1.965	477	75	0	1.056	9.572	11,11%
CORDOBA	3.281	525	1.608	0	0	1.055	6.469	5,94%
GRANADA	10.260	2.273	3.017	10	0	1.834	17.394	6,63%
HUELVA	4.421	672	9.431	67	0	514	15.105	20,38%
JAEN	2.851	410	1.860	0	0	890	6.011	11,65%
MALAGA	45.416	13.843	1.434	113	0	6.230	67.036	1,98%
SEVILLA	13.141	1.986	1.929	15	0	3.421	20.492	14,10%
ANDALUCIA	111.496	24.726	41.235	439	0	16.184	194.080	4,52%
HUESCA	7.986	576	1.055	0	0	493	10.110	18,34%
TERUEL	5.586	336	765	0	169	397	7.253	27,09%
ZARAGOZA	32.901	3.248	3.230	0	0	4.116	43.495	16,48%
ARAGON	46.473	4.160	5.050	0	169	5.006	60.858	17,96%
ASTURIAS	8.169	1.271	308	204	338	2.165	12.455	7,93%
I. BALEARES	45.368	10.766	932	86	0	7.261	64.413	4,36%
LAS PALMAS	39.780	7.649	931	310	0	2.705	51.375	5,07%
TENERIFE	32.278	7.563	1.336	149	0	2.078	43.404	4,26%
CANARIAS	72.058	15.212	2.267	459	0	4.783	94.779	4,70%
CANTABRIA	8.289	977	227	110	0	1.855	11.458	13,90%
AVILA	2.778	255	173	0	0	406	3.612	24,72%
BURGOS	8.775	701	729	0	0	1.123	11.328	17,82%
LEON	5.885	675	580	0	181	1.196	8.517	20,74%
PALENCIA	1.726	163	362	0	3	331	2.585	21,36%
SALAMANCA	3.537	550	271	0	0	671	5.029	29,61%
SEGOVIA	5.984	520	517	0	0	690	7.711	22,01%
SORIA	2.818	164	101	0	0	259	3.342	13,79%
VALLADOLID	7.282	666	823	0	0	1.385	10.156	16,13%
ZAMORA	1.475	223	385	0	0	235	2.318	24,29%
CAST-LEON	40.260	3.917	3.941	0	184	6.296	54.598	20,15%
ALBACETE	6.357	487	3.197	0	0	789	10.830	10,18%
CIUDAD REAL	9.066	586	2.222	0	0	996	12.870	10,72%
CUENCA	5.401	274	1.749	0	0	554	7.978	11,33%
GUADALAJARA	9.856	436	356	0	0	795	11.443	18,79%
TOLEDO	19.760	1.238	2.645	0	0	2.113	25.756	16,45%
CAST-MANCHA	50.440	3.021	10.169	0	0	5.247	68.877	14,09%
BARCELONA	244.301	22.082	3.270	196	13	32.116	301.978	8,84%
GIRONA	40.673	5.173	1.963	104	0	2.390	50.303	10,61%
LLEIDA	23.524	1.356	2.894	0	0	1.125	28.899	8,80%
TARRAGONA	33.597	3.127	3.876	204	0	1.985	42.789	13,61%
CATALUÑA	342.095	31.738	12.003	504	13	37.616	423.969	9,51%
ALICANTE	63.644	15.979	8.093	171	0	6.521	94.408	1,22%
CASTELLON	29.916	2.233	2.567	86	0	2.848	37.650	10,47%
VALENCIA	69.250	7.616	15.458	39	0	10.422	102.785	13,58%
C. VALENCIANA	162.810	25.828	26.118	296	0	19.791	234.843	7,80%
BADAJOS	3.091	818	979	0	0	614	5.502	21,30%
CACERES	1.563	377	2.781	0	0	386	5.107	-1,18%
EXTREMADURA	4.654	1.195	3.760	0	0	1.000	10.609	9,33%
A CORUÑA	8.050	1.297	173	266	0	1.557	11.343	20,13%
LUGO	2.840	357	445	450	0	422	4.514	27,30%
OURENSE	3.025	527	136	0	0	385	4.073	22,79%
PONTEVEDRA	10.507	1.756	180	679	0	1.248	14.370	15,66%
GALICIA	24.422	3.937	934	1.395	0	3.612	34.300	19,39%
MADRID	330.117	24.858	1.472	140	0	65.070	421.657	7,64%
MURCIA	52.548	4.032	39.160	125	0	5.168	101.033	5,40%
NAVARRA	21.381	1.906	2.533	0	0	2.560	28.380	7,74%
ALAVA	7.705	867	965	0	0	891	10.428	11,17%
GUIPUZCOA	9.277	1.730	257	94	0	1.802	13.160	15,74%
VIZCAYA	12.185	1.639	621	194	0	3.147	17.786	4,98%
PAIS VASCO	29.167	4.236	1.843	288	0	5.840	41.374	9,77%
LA RIOJA	11.209	1.126	3.464	0	0	1.473	17.272	5,53%
CEUTA	1.293	180	4	52	0	608	2.137	18,72%
MELILLA	2.070	320	9	1	0	1.209	3.609	9,90%
TOTAL	1.364.319	163.406	155.429	4.099	704	192.744	1.880.701	8,49%

AFILIADOS EXTRANJEROS POR SEXOS

30-nov-06

	UNION EUROPEA			NO UNION EUROPEA			TOTAL EXTRANJEROS		
	HOMBRES	MUJERES	TOTAL	HOMBRES	MUJERES	TOTAL	HOMBRES	MUJERES	TOTAL
ALMERIA	4.283	2.870	7.153	31.865	12.983	44.848	36.148	15.853	52.001
CADIZ	2.120	1.177	3.297	3.663	2.612	6.275	5.783	3.789	9.572
CORDOBA	656	325	981	3.151	2.337	5.488	3.807	2.662	6.469
GRANADA	2.048	1.227	3.275	8.725	5.394	14.119	10.773	6.621	17.394
HUELVA	2.577	3.301	5.878	5.953	3.274	9.227	8.530	6.575	15.105
JAEN	360	147	507	3.671	1.833	5.504	4.031	1.980	6.011
MALAGA	15.184	10.944	26.128	23.766	17.142	40.908	38.950	28.086	67.036
SEVILLA	2.519	1.471	3.990	8.927	7.575	16.502	11.446	9.046	20.492
ANDALUCIA	29.747	21.462	51.209	89.721	53.150	142.871	119.468	74.612	194.080
HUESCA	1.264	438	1.702	5.922	2.486	8.408	7.186	2.924	10.110
TERUEL	658	161	819	4.688	1.746	6.434	5.346	1.907	7.253
ZARAGOZA	4.123	1.523	5.646	23.875	13.974	37.849	27.998	15.497	43.495
ARAGON	6.045	2.122	8.167	34.485	18.206	52.691	40.530	20.328	60.858
ASTURIAS	2.430	693	3.123	4.698	4.634	9.332	7.128	5.327	12.455
I. BALEARES	12.449	9.092	21.541	26.876	15.996	42.872	39.325	25.088	64.413
LAS PALMAS	9.736	8.004	17.740	20.617	13.018	33.635	30.353	21.022	51.375
TENERIFE	10.194	8.560	18.754	13.860	10.790	24.650	24.054	19.350	43.404
CANARIAS	19.930	16.564	36.494	34.477	23.808	58.285	54.407	40.372	94.779
CANTABRIA	1.469	401	1.870	5.303	4.285	9.588	6.772	4.686	11.458
AVILA	283	101	384	1.969	1.259	3.228	2.252	1.360	3.612
BURGOS	2.120	439	2.559	5.379	3.390	8.769	7.499	3.829	11.328
LEON	1.562	451	2.013	3.760	2.744	6.504	5.322	3.195	8.517
PALENCIA	365	87	452	1.294	839	2.133	1.659	926	2.585
SALAMANCA	1.057	340	1.397	2.083	1.549	3.632	3.140	1.889	5.029
SEGOVIA	954	349	1.303	4.135	2.273	6.408	5.089	2.622	7.711
SORIA	228	78	306	1.853	1.183	3.036	2.081	1.261	3.342
VALLADOLID	1.625	349	1.974	4.760	3.422	8.182	6.385	3.771	10.156
ZAMORA	588	172	760	904	654	1.558	1.492	826	2.318
CAST-LEON	8.782	2.366	11.148	26.137	17.313	43.450	34.919	19.679	54.598
ALBACETE	443	162	605	6.830	3.395	10.225	7.273	3.557	10.830
CIUDAD REAL	471	142	613	8.906	3.351	12.257	9.377	3.493	12.870
CUENCA	321	119	440	5.035	2.503	7.538	5.356	2.622	7.978
GUADALAJARA	745	278	1.023	6.756	3.664	10.420	7.501	3.942	11.443
TOLEDO	1.489	539	2.028	17.139	6.589	23.728	18.628	7.128	25.756
CAST-MANCHA	3.469	1.240	4.709	44.666	19.502	64.168	48.135	20.742	68.877
BARCELONA	31.701	19.594	51.295	151.726	98.957	250.683	183.427	118.551	301.978
GIRONA	6.773	3.466	10.239	28.142	11.922	40.064	34.915	15.388	50.303
LLEIDA	2.323	830	3.153	18.650	7.096	25.746	20.973	7.926	28.899
TARRAGONA	4.692	2.405	7.097	25.389	10.303	35.692	30.081	12.708	42.789
CATALUÑA	45.489	26.295	71.784	223.907	128.278	352.185	269.396	154.573	423.969
ALICANTE	16.967	11.572	28.539	41.300	24.569	65.869	58.267	36.141	94.408
CASTELLON	3.251	1.284	4.535	21.369	11.746	33.115	24.620	13.030	37.650
VALENCIA	11.832	6.239	18.071	52.111	32.603	84.714	63.943	38.842	102.785
C. VALENCIANA	32.050	19.095	51.145	114.780	68.918	183.698	146.830	88.013	234.843
BADAJOZ	1.334	387	1.721	2.208	1.573	3.781	3.542	1.960	5.502
CACERES	552	263	815	2.938	1.354	4.292	3.490	1.617	5.107
EXTREMADURA	1.886	650	2.536	5.146	2.927	8.073	7.032	3.577	10.609
A CORUÑA	2.719	716	3.435	4.028	3.880	7.908	6.747	4.596	11.343
LUGO	1.128	271	1.399	1.877	1.238	3.115	3.005	1.509	4.514
OURENSE	1.703	550	2.253	850	970	1.820	2.553	1.520	4.073
PONTEVEDRA	5.411	1.146	6.557	4.414	3.399	7.813	9.825	4.545	14.370
GALICIA	10.961	2.683	13.644	11.169	9.487	20.656	22.130	12.170	34.300
MADRID	33.397	19.183	52.580	196.887	172.190	369.077	230.284	191.373	421.657
MURCIA	5.764	2.845	8.609	64.454	27.970	92.424	70.218	30.815	101.033
NAVARRA	4.091	1.405	5.496	13.489	9.395	22.884	17.580	10.800	28.380
ALAVA	2.486	496	2.982	4.585	2.861	7.446	7.071	3.357	10.428
GUIPUZCOA	3.233	1.045	4.278	4.953	3.929	8.882	8.186	4.974	13.160
VIZCAYA	2.850	811	3.661	7.943	6.182	14.125	10.793	6.993	17.786
PAIS VASCO	8.569	2.352	10.921	17.481	12.972	30.453	26.050	15.324	41.374
LA RIOJA	2.877	781	3.658	8.800	4.814	13.614	11.677	5.595	17.272
CEUTA	56	10	66	1.284	787	2.071	1.340	797	2.137
MELILLA	48	34	82	1.948	1.579	3.527	1.996	1.613	3.609
TOTAL	229.509	129.273	358.782	925.708	596.211	1.521.919	1.155.217	725.484	1.880.701

AFILIADOS EXTRANJEROS A LA SEGURIDAD SOCIAL

DISTRIBUCIÓN POR COMUNIDADES AUTÓNOMAS

30 de noviembre de 2006

	UNIÓN EUROPEA		NO UNIÓN EUROPEA		TOTAL EXTRANJEROS	
	Número	% s/total	Número	% s/total	Número	% s/total
ANDALUCIA	51.209	14,27%	142.871	9,39%	194.080	10,32%
ARAGON	8.167	2,28%	52.691	3,46%	60.858	3,24%
ASTURIAS	3.123	0,87%	9.332	0,61%	12.455	0,66%
I. BALEARES	21.541	6,00%	42.872	2,82%	64.413	3,42%
CANARIAS	36.494	10,17%	58.285	3,83%	94.779	5,04%
CANTABRIA	1.870	0,52%	9.588	0,63%	11.458	0,61%
CAST-LEON	11.148	3,11%	43.450	2,85%	54.598	2,90%
CAST-MANCHA	4.709	1,31%	64.168	4,22%	68.877	3,66%
CATALUÑA	71.784	20,01%	352.185	23,14%	423.969	22,54%
C. VALENCIANA	51.145	14,26%	183.698	12,07%	234.843	12,49%
EXTREMADURA	2.536	0,71%	8.073	0,53%	10.609	0,56%
GALICIA	13.644	3,80%	20.656	1,36%	34.300	1,82%
MADRID	52.580	14,66%	369.077	24,25%	421.657	22,42%
MURCIA	8.609	2,40%	92.424	6,07%	101.033	5,37%
NAVARRA	5.496	1,53%	22.884	1,50%	28.380	1,51%
PAIS VASCO	10.921	3,04%	30.453	2,00%	41.374	2,20%
LA RIOJA	3.658	1,02%	13.614	0,89%	17.272	0,92%
CEUTA	66	0,02%	2.071	0,14%	2.137	0,11%
MELILLA	82	0,02%	3.527	0,23%	3.609	0,19%
TOTAL	358.782	100,00%	1.521.919	100,00%	1.880.701	100,00%

EVOLUCIÓN DE LOS AFILIADOS EXTRANJEROS

. PROCEDENTES DE PAISES DE LA UNIÓN EUROPEA

	31-12-98	31-12-99	31-12-00	31-12-01	31-12-02	31-12-03	31-12-04	31-12-05	30-11-06
ALMERÍA	1.131	1.343	1.566	1.815	2.132	2.755	4.399	5.567	7.153
CÁDIZ	819	1.074	1.252	1.466	1.606	1.933	2.267	2.608	3.297
CÓRDOBA	202	255	290	340	386	448	632	650	981
GRANADA	689	869	994	1.168	1.386	1.688	2.138	2.589	3.275
HUELVA	645	689	692	856	1.169	2.040	2.774	2.435	5.878
JAÉN	154	181	211	254	297	594	468	426	507
MÁLAGA	8.588	10.257	12.419	14.252	17.257	19.540	22.039	24.198	26.128
SEVILLA	927	1.139	1.372	1.562	1.754	2.068	2.518	2.958	3.990
ANDALUCÍA	13.155	15.807	18.796	21.713	25.987	31.066	37.235	41.431	51.209
HUESCA	260	269	315	304	377	477	770	922	1.702
TERUEL	71	81	87	103	105	210	491	548	819
ZARAGOZA	925	1.082	1.238	1.349	1.711	2.165	2.865	3.341	5.646
ARAGÓN	1.256	1.432	1.640	1.756	2.193	2.852	4.126	4.811	8.167
ASTURIAS	879	1.044	1.144	1.331	1.483	1.650	2.243	2.539	3.123
ILLES BALEARS	9.717	12.105	13.439	14.344	15.123	15.753	16.858	18.266	21.541
LAS PALMAS	9.199	10.223	11.293	11.718	12.622	13.395	14.884	15.914	17.740
TENERIFE	10.592	11.933	13.246	14.832	14.841	15.740	17.381	17.436	18.754
CANARIAS	19.791	22.156	24.539	26.550	27.463	29.135	32.265	33.350	36.494
CANTABRIA	414	456	550	625	745	887	1.054	1.337	1.870
ÁVILA	73	75	87	92	112	129	194	242	384
BURGOS	390	477	555	668	696	1.034	1.345	1.733	2.559
LEÓN	769	868	879	891	971	1.027	1.220	1.479	2.013
PALENCIA	71	93	97	123	149	169	275	292	452
SALAMANCA	338	378	414	496	514	586	739	913	1.397
SEGOVIA	97	125	136	152	159	220	650	795	1.303
SORIA	94	118	118	131	136	141	192	197	306
VALLADOLID	373	407	488	525	588	693	1.012	1.473	1.974
ZAMORA	193	266	302	337	358	376	401	486	760
CASTILLA LEÓN	2.398	2.807	3.076	3.415	3.683	4.375	6.028	7.610	11.148
ALBACETE	104	129	165	156	203	261	374	429	605
CIUDAD REAL	94	145	140	148	176	240	264	380	613
CUENCA	53	85	77	95	111	164	215	305	440
GUADALAJARA	154	190	211	229	269	315	557	747	1.023
TOLEDO	237	298	344	376	401	608	1.061	1.237	2.028
CAST. LA MANCHA	642	847	937	1.004	1.160	1.588	2.471	3.098	4.709
BARCELONA	12.376	15.024	18.541	21.210	25.057	29.064	34.728	41.122	51.295
GIRONA	2.870	3.372	3.998	4.512	5.164	5.901	6.965	8.104	10.239
LLEIDA	590	743	829	887	1.015	1.349	1.731	2.098	3.153
TARRAGONA	1.235	1.603	1.938	2.154	2.549	2.999	4.165	5.107	7.097
CATALUÑA	17.071	20.742	25.306	28.763	33.785	39.313	47.589	56.431	71.784
ALICANTE	8.058	9.455	11.441	13.666	16.031	19.117	22.481	25.503	28.539
CASTELLÓN	965	1.177	1.377	1.536	1.781	1.968	2.722	3.176	4.535
VALENCIA	2.945	3.500	4.131	4.840	6.000	7.166	9.882	12.159	18.071
COM. VALENCIANA	11.968	14.132	16.949	20.042	23.812	28.251	35.085	40.838	51.145
BADAJOS	405	491	607	716	817	913	1.278	1.413	1.721
CÁCERES	327	303	337	317	348	447	514	604	815
EXTREMADURA	732	794	944	1.033	1.165	1.360	1.792	2.017	2.536
A CORUÑA	691	824	912	1.096	1.191	1.394	1.724	2.204	3.435
LUGO	553	575	642	650	680	827	907	979	1.399
OURENSE	729	850	920	1.014	1.083	1.200	1.477	1.621	2.253
PONTEVEDRA	1.332	1.597	1.836	2.137	2.578	2.941	3.618	4.642	6.557
GALICIA	3.305	3.846	4.310	4.897	5.532	6.362	7.726	9.446	13.644
MADRID	14.091	16.782	19.555	21.679	23.884	26.430	35.110	41.303	52.580
MURCIA	1.475	2.010	2.347	2.176	2.658	3.424	4.731	5.818	8.609
NAVARRA	1.101	1.466	1.922	2.337	2.551	3.524	3.890	4.115	5.496
ÁLAVA	560	685	819	945	1.067	2.537	2.031	2.344	2.982
GUIPÚZCOA	1.344	1.579	1.871	2.203	2.308	2.592	3.041	3.544	4.278
VIZCAYA	1.062	1.312	1.429	1.605	1.736	1.980	2.442	2.898	3.661
PAÍS VASCO	2.966	3.576	4.119	4.753	5.111	7.109	7.514	8.786	10.921
LA RIOJA	388	512	748	904	973	2.407	2.842	2.845	3.658
CEUTA	13	24	38	34	39	38	47	50	66
MELILLA	25	25	32	38	46	53	49	58	82
TOTAL	101.387	120.563	140.391	157.394	177.393	205.577	248.655	284.149	358.782

EVOLUCIÓN DE LOS AFILIADOS EXTRANJEROS

. PROCEDENTES DE PAISES NO PERTENECIENTES A LA UNIÓN EUROPEA

	31-12-98	31-12-99	31-12-00	31-12-01	31-12-02	31-12-03	31-12-04	31-12-05	30-11-06
ALMERÍA	8.292	10.906	14.824	24.310	25.953	23.398	23.959	46.509	44.848
CÁDIZ	953	1.081	1.396	1.892	2.390	2.813	3.436	5.728	6.275
CÓRDOBA	421	588	750	1.099	1.974	2.436	2.986	5.645	5.488
GRANADA	1.158	1.557	2.218	3.372	4.887	5.791	6.991	13.550	14.119
HUELVA	994	1.218	1.707	2.391	4.687	8.476	6.111	9.605	9.227
JAÉN	577	920	1.160	1.681	3.029	3.283	3.132	5.318	5.504
MÁLAGA	3.730	4.549	6.447	9.543	14.378	16.259	20.404	39.517	40.908
SEVILLA	1.487	1.965	2.702	3.774	5.365	6.443	8.646	14.556	16.502
ANDALUCÍA	17.612	22.784	31.204	48.062	62.663	68.899	75.665	140.428	142.871
HUESCA	676	968	1.376	2.042	3.068	3.972	4.390	7.294	8.408
TERUEL	307	503	822	1.543	2.148	2.459	3.033	4.981	6.434
ZARAGOZA	2.822	3.668	5.757	10.141	13.393	15.393	18.684	32.492	37.849
ARAGÓN	3.805	5.139	7.955	13.726	18.609	21.824	26.107	44.767	52.691
ASTURIAS	1.216	1.589	2.146	3.310	4.275	4.565	5.075	8.695	9.332
ILLES BALEARS	4.810	6.888	9.914	13.559	17.938	18.765	21.784	39.914	42.872
LAS PALMAS	5.161	6.514	10.850	13.937	20.085	20.261	22.841	32.326	33.635
TENERIFE	3.634	4.571	6.722	9.148	12.470	13.381	14.558	23.553	24.650
CANARIAS	8.795	11.085	17.572	23.085	32.555	33.642	37.399	55.879	58.285
CANTABRIA	659	841	1.438	2.494	3.391	4.097	6.123	7.949	9.588
ÁVILA	141	155	265	510	784	828	1.311	2.603	3.228
BURGOS	339	493	997	2.104	2.852	3.326	4.215	7.247	8.769
LEÓN	417	567	818	1.376	1.936	2.157	3.147	5.110	6.504
PALENCIA	112	145	226	556	703	850	1.117	1.735	2.133
SALAMANCA	281	384	528	1.081	1.436	1.528	1.922	2.902	3.632
SEGOVIA	405	574	1.030	1.909	2.566	3.017	3.598	5.408	6.408
SORIA	230	352	674	1.174	1.379	1.645	1.898	2.496	3.036
VALLADOLID	450	649	1.166	2.595	3.339	3.761	4.690	6.966	8.182
ZAMORA	98	129	201	368	446	508	811	1.290	1.558
CASTILLA LEÓN	2.473	3.448	5.905	11.673	15.441	17.620	22.709	35.757	43.450
ALBACETE	416	572	1.068	2.553	3.560	3.923	5.487	9.071	10.225
CIUDAD REAL	502	776	1.141	1.704	3.249	3.450	4.611	10.584	12.257
CUENCA	304	459	705	1.271	1.980	2.092	2.881	6.610	7.538
GUADALAJARA	547	795	1.125	1.913	2.949	3.546	4.851	8.519	10.420
TOLEDO	1.376	1.787	2.838	4.793	7.043	7.652	11.028	20.061	23.728
CAST. LA MANCHA	3.145	4.389	6.877	12.234	18.781	20.663	28.858	54.845	64.168
BARCELONA	29.820	38.635	54.457	72.563	101.793	115.434	138.833	231.170	250.683
GIRONA	4.894	6.470	8.720	11.731	15.014	17.751	21.169	36.135	40.064
LLEIDA	2.165	3.217	5.150	7.655	9.892	12.762	17.054	23.223	25.746
TARRAGONA	2.316	3.281	5.565	8.617	13.277	15.214	18.891	30.896	35.692
CATALUÑA	39.195	51.603	73.892	100.566	139.976	161.161	195.947	321.424	352.185
ALICANTE	4.665	6.049	9.720	16.258	26.465	30.020	34.286	64.726	65.869
CASTELLÓN	2.407	3.219	5.125	8.042	13.680	14.629	16.855	29.655	33.115
VALENCIA	4.291	5.792	9.960	17.208	32.267	36.292	41.740	77.501	84.714
COM. VALENCIANA	11.363	15.060	24.805	41.508	72.412	80.941	92.881	171.882	183.698
BADAJOZ	462	650	790	1.354	1.438	1.495	1.723	3.163	3.781
CÁCERES	2.933	3.631	4.280	4.926	4.964	4.791	4.329	4.481	4.292
EXTREMADURA	3.395	4.281	5.070	6.280	6.402	6.286	6.052	7.644	8.073
A CORUÑA	968	1.120	1.516	2.050	2.759	3.300	4.493	6.921	7.908
LUGO	316	394	480	763	1.090	1.344	1.622	2.431	3.115
OURENSE	279	348	501	602	779	804	1.001	1.648	1.820
PONTEVEDRA	1.108	1.156	1.559	2.401	3.037	3.598	4.545	6.969	7.813
GALICIA	2.671	3.018	4.056	5.816	7.665	9.046	11.661	17.969	20.656
MADRID	44.912	57.885	86.088	112.858	171.604	182.364	201.966	343.748	369.077
MURCIA	10.615	14.144	20.322	31.244	49.133	52.830	53.798	88.750	92.424
NAVARRA	1.454	2.723	4.828	7.409	10.999	12.242	13.953	20.592	22.884
ÁLAVA	521	739	1.204	2.149	2.604	3.362	4.490	6.373	7.446
GUIPÚZCOA	557	762	1.098	1.774	2.884	3.267	4.048	7.439	8.882
VIZCAYA	1.137	1.498	2.267	3.111	4.977	5.633	6.307	13.149	14.125
PAÍS VASCO	2.215	2.999	4.569	7.034	10.465	12.262	14.845	26.961	30.453
LA RIOJA	1.025	1.556	2.484	3.825	5.782	6.610	7.334	12.329	13.614
CEUTA	560	615	754	907	1.044	1.179	1.413	1.734	2.071
MELILLA	1.464	1.797	1.827	1.916	2.867	2.645	2.569	3.182	3.527
TOTAL	161.384	211.844	311.706	447.506	652.002	717.641	826.139	1.404.449	1.521.919

EVOLUCIÓN DE LOS AFILIADOS EXTRANJEROS

. TOTAL AFILIADOS EXTRANJEROS

	31-12-98	31-12-99	31-12-00	31-12-01	31-12-02	31-12-03	31-12-04	31-12-05	30-11-06
ALMERÍA	9.423	12.249	16.390	26.125	28.085	26.153	28.358	52.076	52.001
CÁDIZ	1.772	2.155	2.648	3.358	3.996	4.746	5.703	8.336	9.572
CÓRDOBA	623	843	1.040	1.439	2.360	2.884	3.618	6.295	6.469
GRANADA	1.847	2.426	3.212	4.540	6.273	7.479	9.129	16.139	17.394
HUELVA	1.639	1.907	2.399	3.247	5.856	10.516	8.885	12.040	15.105
JAÉN	731	1.101	1.371	1.935	3.326	3.877	3.600	5.744	6.011
MÁLAGA	12.318	14.806	18.866	23.795	31.635	35.799	42.443	63.715	67.036
SEVILLA	2.414	3.104	4.074	5.336	7.119	8.511	11.164	17.514	20.492
ANDALUCÍA	30.767	38.591	50.000	69.775	88.650	99.965	112.900	181.859	194.080
HUESCA	936	1.237	1.691	2.346	3.445	4.449	5.160	8.216	10.110
TERUEL	378	584	909	1.646	2.253	2.669	3.524	5.529	7.253
ZARAGOZA	3.747	4.750	6.995	11.490	15.104	17.558	21.549	35.833	43.495
ARAGÓN	5.061	6.571	9.595	15.482	20.802	24.676	30.233	49.578	60.858
ASTURIAS	2.095	2.633	3.290	4.641	5.758	6.215	7.318	11.234	12.455
ILLES BALEARS	14.527	18.993	23.353	27.903	33.061	34.518	38.642	58.180	64.413
LAS PALMAS	14.360	16.737	22.143	25.655	32.707	33.656	37.725	48.240	51.375
TENERIFE	14.226	16.504	19.968	23.980	27.311	29.121	31.939	40.989	43.404
CANARIAS	28.586	33.241	42.111	49.635	60.018	62.777	69.664	89.229	94.779
CANTABRIA	1.073	1.297	1.988	3.119	4.136	4.984	7.177	9.286	11.458
ÁVILA	214	230	352	602	896	957	1.505	2.845	3.612
BURGOS	729	970	1.552	2.772	3.548	4.360	5.560	8.980	11.328
LEÓN	1.186	1.435	1.697	2.267	2.907	3.184	4.367	6.589	8.517
PALENCIA	183	238	323	679	852	1.019	1.392	2.027	2.585
SALAMANCA	619	762	942	1.577	1.950	2.114	2.661	3.815	5.029
SEGOVIA	502	699	1.166	2.061	2.725	3.237	4.248	6.203	7.711
SORIA	324	470	792	1.305	1.515	1.786	2.090	2.693	3.342
VALLADOLID	823	1.056	1.654	3.120	3.927	4.454	5.702	8.439	10.156
ZAMORA	291	395	503	705	804	884	1.212	1.776	2.318
CASTILLA LEÓN	4.871	6.255	8.981	15.088	19.124	21.995	28.737	43.367	54.598
ALBACETE	520	701	1.233	2.709	3.763	4.184	5.861	9.500	10.830
CIUDAD REAL	596	921	1.281	1.852	3.425	3.690	4.875	10.964	12.870
CUENCA	357	544	782	1.366	2.091	2.256	3.096	6.915	7.978
GUADALAJARA	701	985	1.336	2.142	3.218	3.861	5.408	9.266	11.443
TOLEDO	1.613	2.085	3.182	5.169	7.444	8.260	12.089	21.298	25.756
CAST. LA MANCHA	3.787	5.236	7.814	13.238	19.941	22.251	31.329	57.943	68.877
BARCELONA	42.196	53.659	72.998	93.773	126.850	144.498	173.561	272.292	301.978
GIRONA	7.764	9.842	12.718	16.243	20.178	23.652	28.134	44.239	50.303
LLEIDA	2.755	3.960	5.979	8.542	10.907	14.111	18.785	25.321	28.899
TARRAGONA	3.551	4.884	7.503	10.771	15.826	18.213	23.056	36.003	42.789
CATALUÑA	56.266	72.345	99.198	129.329	173.761	200.474	243.536	377.855	423.969
ALICANTE	12.723	15.504	21.161	29.924	42.496	49.137	56.767	90.229	94.408
CASTELLÓN	3.372	4.396	6.502	9.578	15.461	16.597	19.577	32.831	37.650
VALENCIA	7.236	9.292	14.091	22.048	38.267	43.458	51.622	89.660	102.785
COM. VALENCIANA	23.331	29.192	41.754	61.550	96.224	109.192	127.966	212.720	234.843
BADAJOS	867	1.141	1.397	2.070	2.255	2.408	3.001	4.576	5.502
CÁCERES	3.260	3.934	4.617	5.243	5.312	5.238	4.843	5.085	5.107
EXTREMADURA	4.127	5.075	6.014	7.313	7.567	7.646	7.844	9.661	10.609
A CORUÑA	1.659	1.944	2.428	3.146	3.950	4.694	6.217	9.125	11.343
LUGO	869	969	1.122	1.413	1.770	2.171	2.529	3.410	4.514
OURENSE	1.008	1.198	1.421	1.616	1.862	2.004	2.478	3.269	4.073
PONTEVEDRA	2.440	2.753	3.395	4.538	5.615	6.539	8.163	11.611	14.370
GALICIA	5.976	6.864	8.366	10.713	13.197	15.408	19.387	27.415	34.300
MADRID	59.003	74.667	105.643	134.537	195.488	208.794	237.076	385.051	421.657
MURCIA	12.090	16.154	22.669	33.420	51.791	56.254	58.529	94.568	101.033
NAVARRA	2.555	4.189	6.750	9.746	13.550	15.766	17.843	24.707	28.380
ÁLAVA	1.081	1.424	2.023	3.094	3.671	5.899	6.521	8.717	10.428
GUIPÚZCOA	1.901	2.341	2.969	3.977	5.192	5.859	7.089	10.983	13.160
VIZCAYA	2.199	2.810	3.696	4.716	6.713	7.613	8.749	16.047	17.786
PAÍS VASCO	5.181	6.575	8.688	11.787	15.576	19.371	22.359	35.747	41.374
LA RIOJA	1.413	2.068	3.232	4.729	6.755	9.017	10.176	15.174	17.272
CEUTA	573	639	792	941	1.083	1.217	1.460	1.784	2.137
MELILLA	1.489	1.822	1.859	1.954	2.913	2.698	2.618	3.240	3.609
TOTAL	262.771	332.407	452.097	604.900	829.395	923.218	1.074.794	1.688.598	1.880.701

TOTAL NACIONAL
AFILIADOS EXTRANJEROS A LA SEGURIDAD SOCIAL
RÉGIMEN GENERAL. DISTRIBUCIÓN POR SECTORES DE ACTIVIDAD
30 de noviembre de 2006

SECTOR DE ACTIVIDAD		UNIÓN EUROPEA	NO UNIÓN EUROPEA	TOTAL
A	AGRICULTURA, GANADERÍA, CAZA Y SELVICULTURA	1.146	12.431	13.577
B	PESCA	27	118	145
C	INDUSTRIAS EXTRACTIVAS	738	1.880	2.618
D	INDUSTRIA MANUFACTURERA	21.766	120.204	141.970
E	PRODUCCIÓN DE ENERGÍA	225	727	952
F	CONSTRUCCIÓN	49.775	335.167	384.942
G	COMERCIO;REPARACIÓN DE VEHÍCULOS DE MOTOR	37.403	159.408	196.811
H	HOSTELERÍA	35.794	179.701	215.495
I	TRANSPORTE, ALMACENAMIENTO Y COMUNICACIONES	19.679	44.773	64.452
J	INTERMEDIACIÓN FINANCIERA	3.203	3.276	6.479
K	ACTIV. INMOBILIARIAS Y DE ALQUILER, SERV. EMPRES.	45.154	168.771	213.925
L	ADMON. PÚBLICA, DEFENSA Y S. SOCIAL OBLIGATORIA	2.123	8.160	10.283
M	EDUCACIÓN	15.750	9.870	25.620
N	ACTIVIDADES SANITARIAS Y VETERINARIAS, SERV. SOCIALES	5.355	27.966	33.321
O	OTRAS ACTIVIDADES SOCIALES, SERVICIOS PERSONALES	11.744	39.366	51.110
P	HOGARES QUE EMPLEAN PERSONAL DOMESTICO	345	1.804	2.149
Q	ORGANISMOS EXTRATERRITORIALES	213	252	465
	ACTIVIDADES NO CLASIFICABLES	0	5	5
TOTAL		250.440	1.113.879	1.364.319

TOTAL EXTRANJEROS. RÉGIMEN GENERAL (DISTRIBUCIÓN PORCENTUAL POR SECTORES)

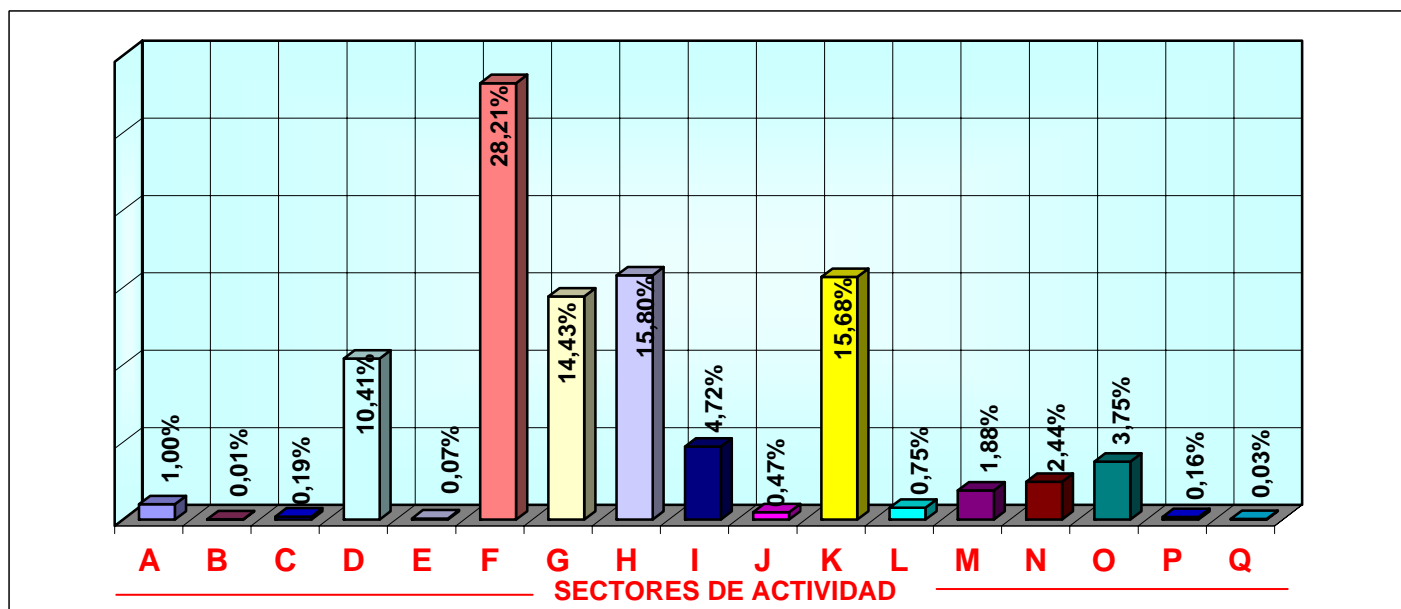

TOTAL NACIONAL
AFILIADOS EXTRANJEROS A LA SEGURIDAD SOCIAL
DISTRIBUCIÓN POR PAÍSES DE PROCEDENCIA

30 de noviembre de 2006

PAISES	GENERAL	AUTONOMOS	AGRARIO	MAR	CARBON	HOGAR	TOTAL
UNION EUROPEA							
ALEMANIA	26.559	13.968	414	83	1	189	41.214
AUSTRIA	1.788	839	25	10	0	11	2.673
BELGICA	5.437	2.533	73	20	0	17	8.080
CHIPRE	42	11	0	0	0	4	57
DINAMARCA	1.514	916	15	4	0	4	2.453
ESLOVAQUIA	2.519	242	270	0	3	44	3.078
ESLOVENIA	379	51	29	3	0	4	466
ESTONIA	238	33	14	0	0	8	293
FINLANDIA	1.239	499	6	10	0	3	1.757
FRANCIA	29.373	8.970	398	56	0	109	38.906
GRECIA	1.129	275	56	0	0	1	1.461
HUNGRIA	1.385	344	93	1	98	23	1.944
IRLANDA	2.798	1.318	13	5	0	6	4.140
ITALIA	46.328	11.757	224	68	0	190	58.567
LETONIA	489	73	232	14	0	19	827
LITUANIA	5.344	711	3.418	23	0	108	9.604
LUXEMBURGO	67	31	5	0	0	2	105
MALTA	109	25	47	0	0	1	182
PAISES BAJOS	7.424	4.120	108	29	0	44	11.725
POLONIA	22.673	4.414	7.212	11	478	1.836	36.624
PORTUGAL	54.629	7.283	6.815	652	75	949	70.403
REINO UNIDO	33.040	22.603	317	79	1	119	56.159
REPUBLICA CHECA	2.234	303	274	4	14	39	2.868
SUECIA	3.703	1.454	23	10	0	6	5.196
TOTAL U.E.	250.440	82.773	20.081	1.082	670	3.736	358.782
PAISES NO U.E.							
ECUADOR	199.836	4.714	22.276	45	4	47.692	274.567
MARRUECOS	177.423	12.953	62.310	916	1	12.055	265.658
RUMANIA	127.861	4.749	16.132	71	7	24.986	173.806
COLOMBIA	107.883	5.040	2.659	50	2	24.363	139.997
PERU	57.060	1.937	460	677	1	9.533	69.668
CHINA	39.975	16.743	223	2	0	2.056	58.999
ARGENTINA	45.129	5.760	459	40	0	3.931	55.319
BOLIVIA	27.687	417	3.366	2	0	14.913	46.385
BULGARIA	33.998	1.443	4.084	17	0	6.059	45.601
UCRANIA	27.362	885	2.489	36	1	7.999	38.772
RESTO PAISES	269.665	25.992	20.890	1.161	18	35.421	353.147
TOTAL NO U.E.	1.113.879	80.633	135.348	3.017	34	189.008	1.521.919
TOTAL EXTRANJEROS	1.364.319	163.406	155.429	4.099	704	192.744	1.880.701

ANDALUCIA

AFILIADOS EXTRANJEROS

30 de noviembre de 2006

	GENERAL	AUTÓNOMOS	AGRARIO	MAR	CARBÓN	HOGAR	TOTAL
DE LA UNIÓN EUROPEA	29.110	15.669	6.108	80	0	242	51.209
DE PAÍSES NO UNIÓN EUROPEA	82.386	9.057	35.127	359	0	15.942	142.871
TOTAL EXTRANJEROS	111.496	24.726	41.235	439	0	16.184	194.080

Media Noviembre de 2006

REGÍMENES	GENERAL	AUTÓNOMOS	AGRARIO	MAR	CARBÓN	HOGAR	TOTAL
TOTAL EXTRANJEROS	111.558	25.350	40.813	426	0	16.420	194.567

AFILIADOS MEDIOS EXTRANJEROS DISTRIBUCIÓN POR REGÍMENES

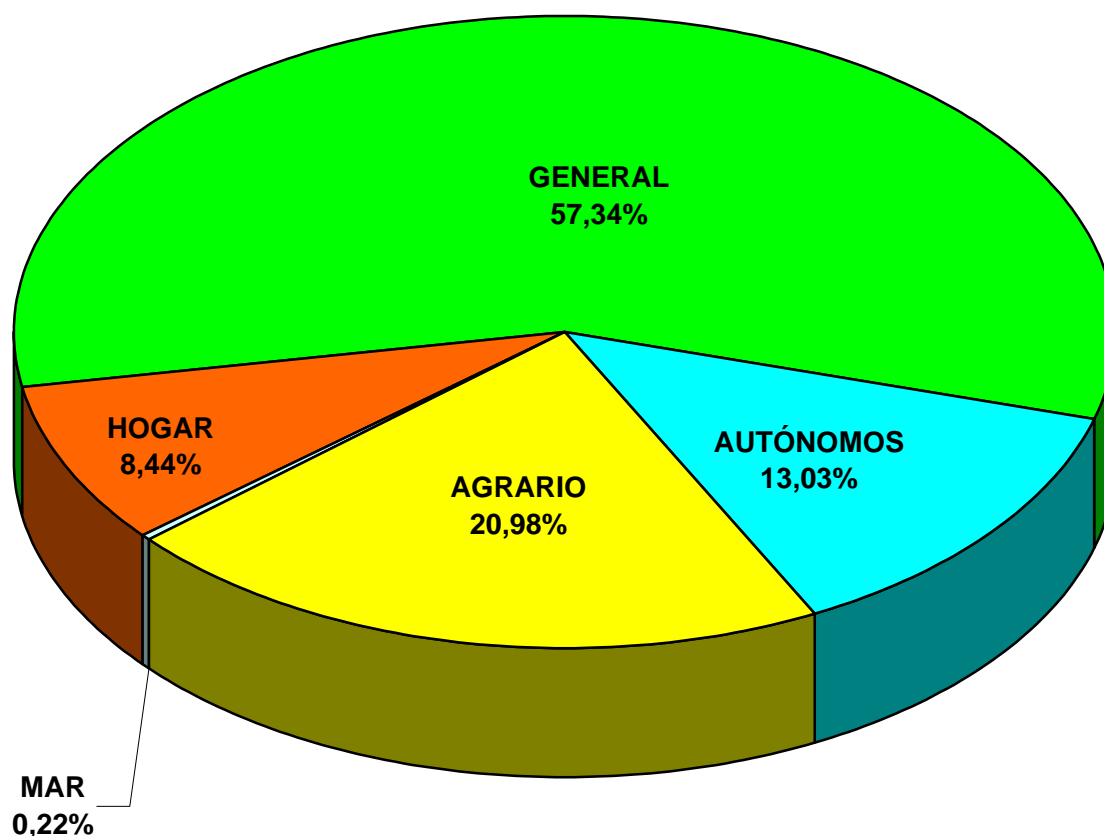

ANDALUCIA

AFILIADOS EXTRANJEROS A LA SEGURIDAD SOCIAL

RÉGIMEN GENERAL. DISTRIBUCIÓN POR SECTORES DE ACTIVIDAD

30-nov-2006

SECTOR DE ACTIVIDAD		UNIÓN EUROPEA	NO UNIÓN EUROPEA	TOTAL
A	AGRICULTURA, GANADERÍA, CAZA Y SELVICULTURA	132	1.165	1.297
B	PESCA	3	8	11
C	INDUSTRIAS EXTRACTIVAS	27	110	137
D	INDUSTRIA MANUFACTURERA	1.439	6.133	7.572
E	PRODUCCIÓN DE ENERGÍA	23	56	79
F	CONSTRUCCIÓN	4.558	26.243	30.801
G	COMERCIO;REPARACIÓN DE VEHÍCULOS DE MOTOR	4.415	14.779	19.194
H	HOSTELERÍA	4.918	15.564	20.482
I	TRANSPORTE, ALMACENAMIENTO Y COMUNICACIONES	2.455	3.367	5.822
J	INTERMEDIACIÓN FINANCIERA	373	180	553
K	ACTIV. INMOBILIARIAS Y DE ALQUILER, SERV. EMPRES.	5.912	9.076	14.988
L	ADMÓN. PÚBLICA, DEFENSA Y S. SOCIAL OBLIGATORIA	197	461	658
M	EDUCACIÓN	2.441	782	3.223
N	ACTIVIDADES SANITARIAS Y VETERINARIAS, SERV. SOCIALES	686	1.291	1.977
O	OTRAS ACTIVIDADES SOCIALES, SERVICIOS PERSONALES	1.405	3.014	4.419
P	HOGARES QUE EMPLEAN PERSONAL DOMESTICO	73	145	218
Q	ORGANISMOS EXTRATERRITORIALES	53	11	64
	ACTIVIDADES NO CLASIFICABLES		1	1
TOTAL		29.110	82.386	111.496

TOTAL EXTRANJEROS. RÉGIMEN GENERAL (DISTRIBUCIÓN PORCENTUAL POR SECTORES)

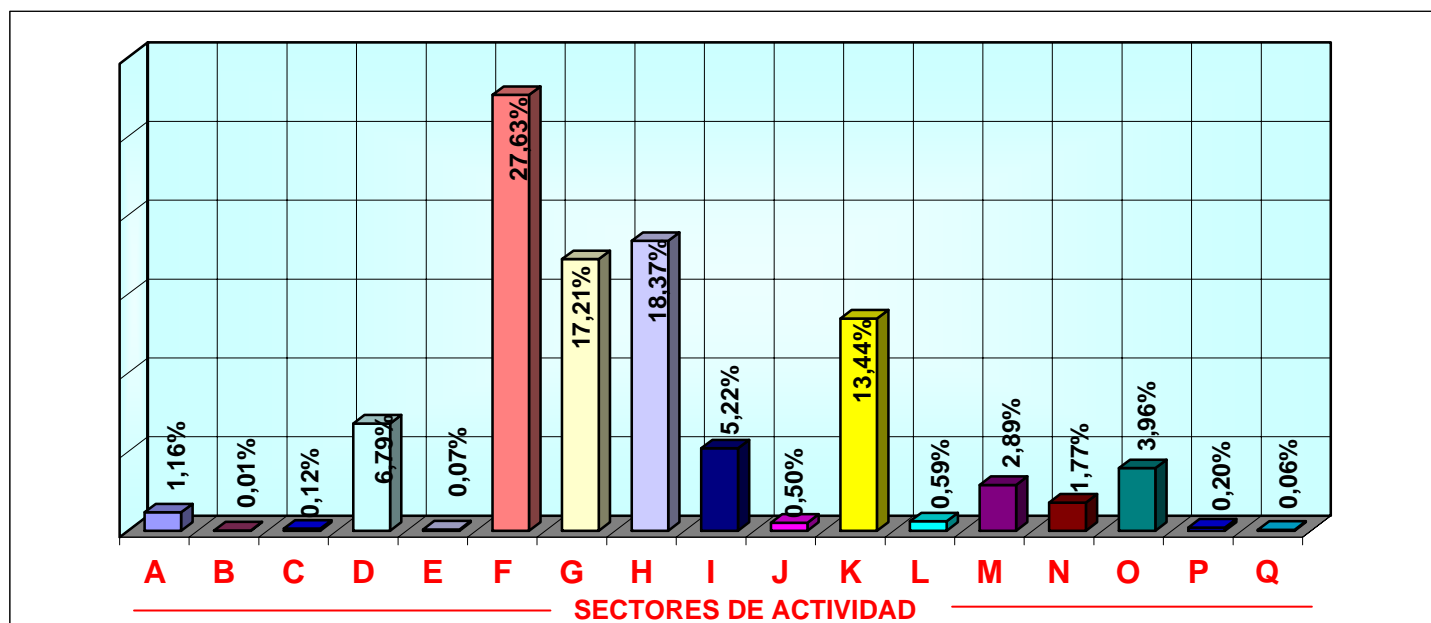

ANDALUCIA
AFILIADOS EXTRANJEROS A LA SEGURIDAD SOCIAL
DISTRIBUCIÓN POR PAÍSES DE PROCEDENCIA

30-nov-2006

PAISES	GENERAL	AUTONOMOS	AGRARIO	MAR	CARBON	HOGAR	TOTAL
UNION EUROPEA							
ALEMANIA	2.970	1.806	157	5		30	4.968
AUSTRIA	164	117	7	1			289
BELGICA	827	539	35			6	1.407
CHIPRE	6	1					7
DINAMARCA	395	421	6			1	823
ESLOVAQUIA	199	12	31			4	246
ESLOVENIA	43	6					49
ESTONIA	60	11	9			3	83
FINLANDIA	331	270	1				602
FRANCIA	2.591	1.046	119	5		18	3.779
GRECIA	111	35	31				177
HUNGRIA	178	41	35			3	257
IRLANDA	424	328	9	1		1	763
ITALIA	4.455	1.726	67	6		27	6.281
LETONIA	45	12	19				76
LITUANIA	1.592	189	1.181	9		18	2.989
LUXEMBURGO	6	9	5				20
MALTA	15	2	4			1	22
PAISES BAJOS	983	901	49			9	1.942
POLONIA	1.370	363	3.346	3		44	5.126
PORTUGAL	3.972	473	801	46		34	5.326
REINO UNIDO	7.564	6.876	164	4		39	14.647
REPUBLICA CHECA	150	24	21			3	198
SUECIA	659	461	11			1	1.132
TOTAL U.E.	29.110	15.669	6.108	80	0	242	51.209
PAISES NO U.E.							
MARRUECOS	17.913	2.244	18.262	189		1.999	40.607
RUMANIA	9.870	233	5.347	5		1.226	16.681
ECUADOR	9.637	242	2.546	1		2.668	15.094
COLOMBIA	6.617	360	683	8		2.169	9.837
ARGENTINA	6.599	999	171	7		712	8.488
UCRANIA	3.220	72	874	1		1.776	5.943
CHINA	3.937	1.639	24			122	5.722
BOLIVIA	2.333	36	795			1.289	4.453
FEDERACION DE RUSIA	1.823	203	300	5		628	2.959
BULGARIA	1.977	54	547	3		373	2.954
RESTO PAISES	18.460	2.975	5.578	140		2.980	30.133
TOTAL NO U.E.	82.386	9.057	35.127	359	0	15.942	142.871
TOTAL EXTRANJEROS	111.496	24.726	41.235	439	0	16.184	194.080

ARAGÓN

AFILIADOS EXTRANJEROS

30 de noviembre de 2006

	GENERAL	AUTÓNOMOS	AGRARIO	MAR	CARBÓN	HOGAR	TOTAL
DE LA UNIÓN EUROPEA	5.644	1.105	1.225	0	165	28	8.167
DE PAÍSES NO UNIÓN EUROPEA	40.829	3.055	3.825	0	4	4.978	52.691
TOTAL EXTRANJEROS	46.473	4.160	5.050	0	169	5.006	60.858

Media Noviembre de 2006

REGÍMENES	GENERAL	AUTÓNOMOS	AGRARIO	MAR	CARBÓN	HOGAR	TOTAL
TOTAL EXTRANJEROS	46.418	4.119	4.993	0	169	5.141	60.840

AFILIADOS MEDIOS EXTRANJEROS DISTRIBUCIÓN POR REGÍMENES

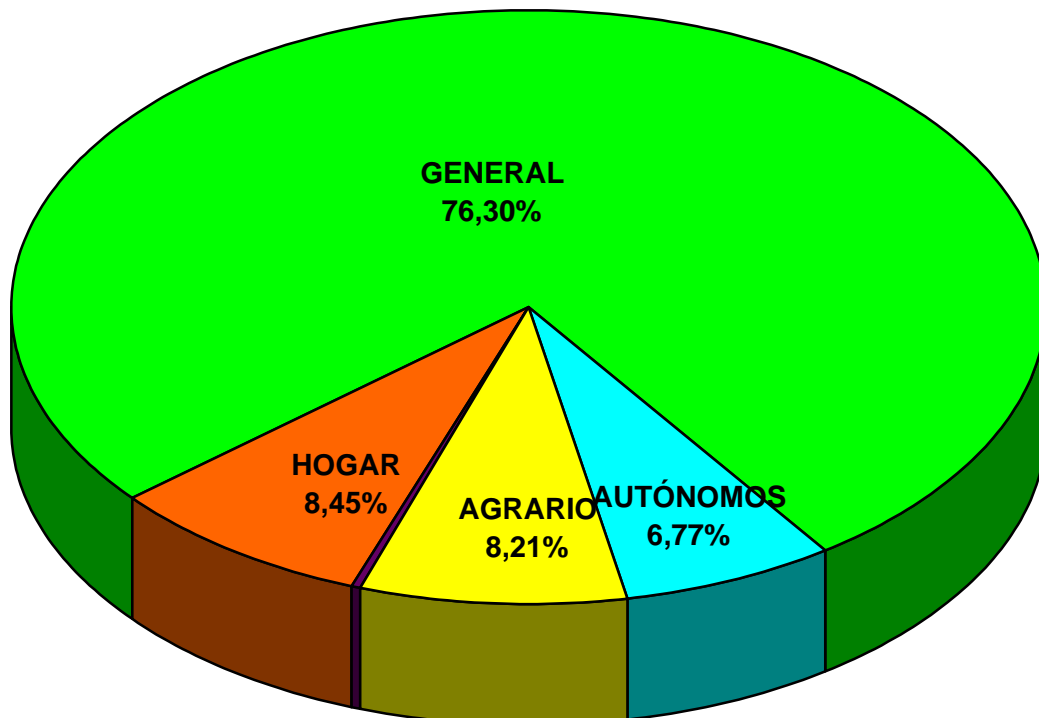

ARAGÓN

AFILIADOS EXTRANJEROS A LA SEGURIDAD SOCIAL

RÉGIMEN GENERAL. DISTRIBUCIÓN POR SECTORES DE ACTIVIDAD

30-nov-2006

SECTOR DE ACTIVIDAD		UNIÓN EUROPEA	NO UNIÓN EUROPEA	TOTAL
A	AGRICULTURA, GANADERÍA, CAZA Y SELVICULTURA	77	1.140	1.217
B	PESCA	1	16	17
C	INDUSTRIAS EXTRACTIVAS	14	202	216
D	INDUSTRIA MANUFACTURERA	845	7.280	8.125
E	PRODUCCIÓN DE ENERGÍA	3	42	45
F	CONSTRUCCIÓN	2.202	13.053	15.255
G	COMERCIO;REPARACIÓN DE VEHÍCULOS DE MOTOR	508	4.375	4.883
H	HOSTELERÍA	300	4.988	5.288
I	TRANSPORTE, ALMACENAMIENTO Y COMUNICACIONES	710	1.981	2.691
J	INTERMEDIACIÓN FINANCIERA	12	17	29
K	ACTIV. INMOBILIARIAS Y DE ALQUILER, SERV. EMPRES.	441	5.439	5.880
L	ADMN. PÚBLICA, DEFENSA Y S. SOCIAL OBLIGATORIA	79	179	258
M	EDUCACIÓN	251	218	469
N	ACTIVIDADES SANITARIAS Y VETERINARIAS, SERV. SOCIALES	64	816	880
O	OTRAS ACTIVIDADES SOCIALES, SERVICIOS PERSONALES	132	1.001	1.133
P	HOGARES QUE EMPLEAN PERSONAL DOMESTICO	5	82	87
Q	ORGANISMOS EXTRATERRITORIALES			0
	ACTIVIDADES NO CLASIFICABLES			0
TOTAL		5.644	40.829	46.473

TOTAL EXTRANJEROS. RÉGIMEN GENERAL (DISTRIBUCIÓN PORCENTUAL POR SECTORES)

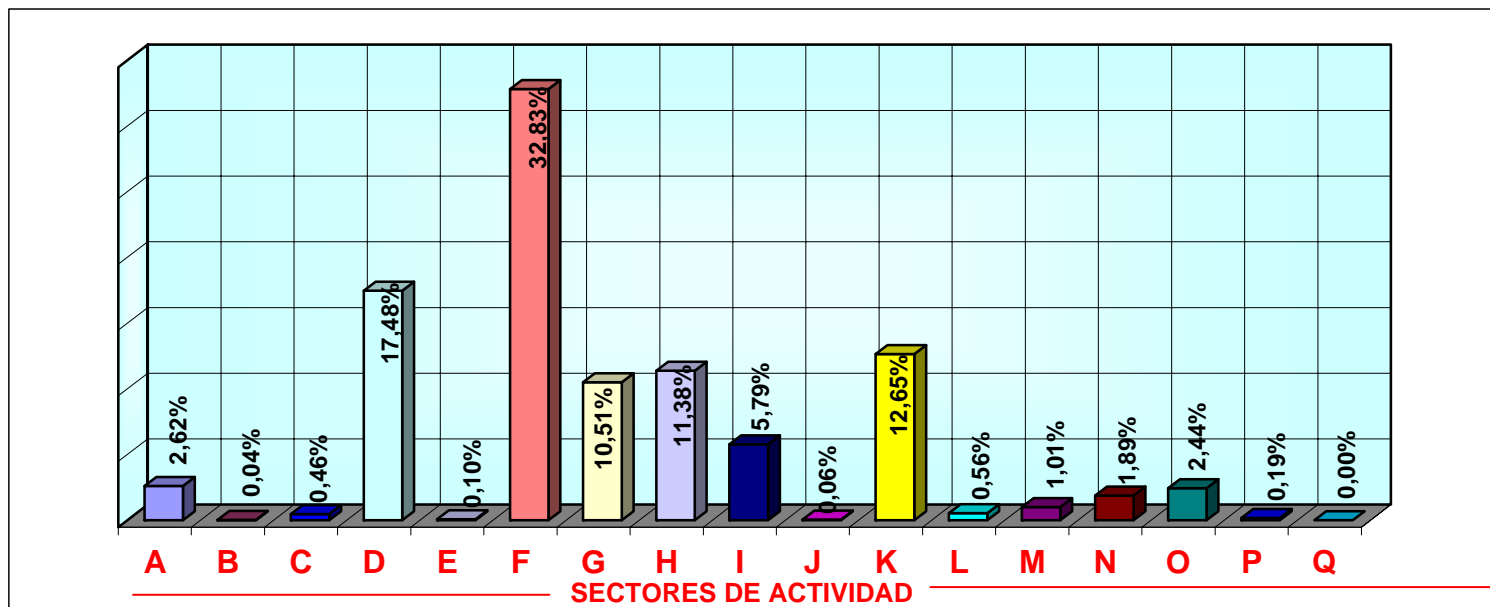

ARAGÓN
AFILIADOS EXTRANJEROS A LA SEGURIDAD SOCIAL
DISTRIBUCIÓN POR PAÍSES DE PROCEDENCIA

30-nov-2006

PAISES	GENERAL	AUTONOMOS	AGRARIO	MAR	CARBON	HOGAR	TOTAL
UNION EUROPEA							
ALEMANIA	287	55	6				348
AUSTRIA	15	6	1				22
BELGICA	58	18	1			1	78
CHIPRE	1	1					2
DINAMARCA	12	4					16
ESLOVAQUIA	50	34	4		1		89
ESLOVENIA	3	2					5
ESTONIA	3						3
FINLANDIA	7						7
FRANCIA	526	148	9			3	686
GRECIA	12	1					13
HUNGRIA	31	10	1		2	1	45
IRLANDA	29	9					38
ITALIA	563	127	4			1	695
LETONIA	14	2					16
LITUANIA	140	12	50			1	203
LUXEMBURGO	1	1					2
MALTA	8	3	1				12
PAISES BAJOS	75	45	1			1	122
POLONIA	1.200	310	841		155	15	2.521
PORTUGAL	2.319	189	293			5	2.806
REINO UNIDO	212	114	1		1		328
REPUBLICA CHECA	55	10	12		6		83
SUECIA	23	4					27
TOTAL U.E.	5.644	1.105	1.225	0	165	28	8.167
PAISES NO U.E.							
RUMANIA	11.519	702	1.072			1.999	15.292
ECUADOR	5.696	230	123			1.049	7.098
MARRUECOS	5.135	359	1.343			148	6.985
COLOMBIA	2.894	201	51			522	3.668
CHINA	1.207	639	8			89	1.943
ARGELIA	1.515	60	305			26	1.906
BULGARIA	1.265	56	166			111	1.598
SENEGAL	1.194	21	173			8	1.396
PERU	939	34	4		1	99	1.077
UCRANIA	814	37	62			142	1.055
RESTO PAISES	8.651	716	518		3	785	10.673
TOTAL NO UE	40.829	3.055	3.825	0	4	4.978	52.691
TOTAL EXTRANJEROS	46.473	4.160	5.050	0	169	5.006	60.858

ASTURIAS

AFILIADOS EXTRANJEROS

30 de noviembre de 2006

	GENERAL	AUTÓNOMOS	AGRARIO	MAR	CARBÓN	HOGAR	TOTAL
DE LA UNIÓN EUROPEA	2.091	502	44	111	330	45	3.123
DE PAÍSES NO UNIÓN EUROPEA	6.078	769	264	93	8	2.120	9.332
TOTAL EXTRANJEROS	8.169	1.271	308	204	338	2.165	12.455

Media Noviembre de 2006

REGÍMENES	GENERAL	AUTÓNOMOS	AGRARIO	MAR	CARBÓN	HOGAR	TOTAL
TOTAL EXTRANJEROS	8.175	1.268	308	209	336	2.205	12.501

AFILIADOS MEDIOS EXTRANJEROS DISTRIBUCIÓN POR REGÍMENES

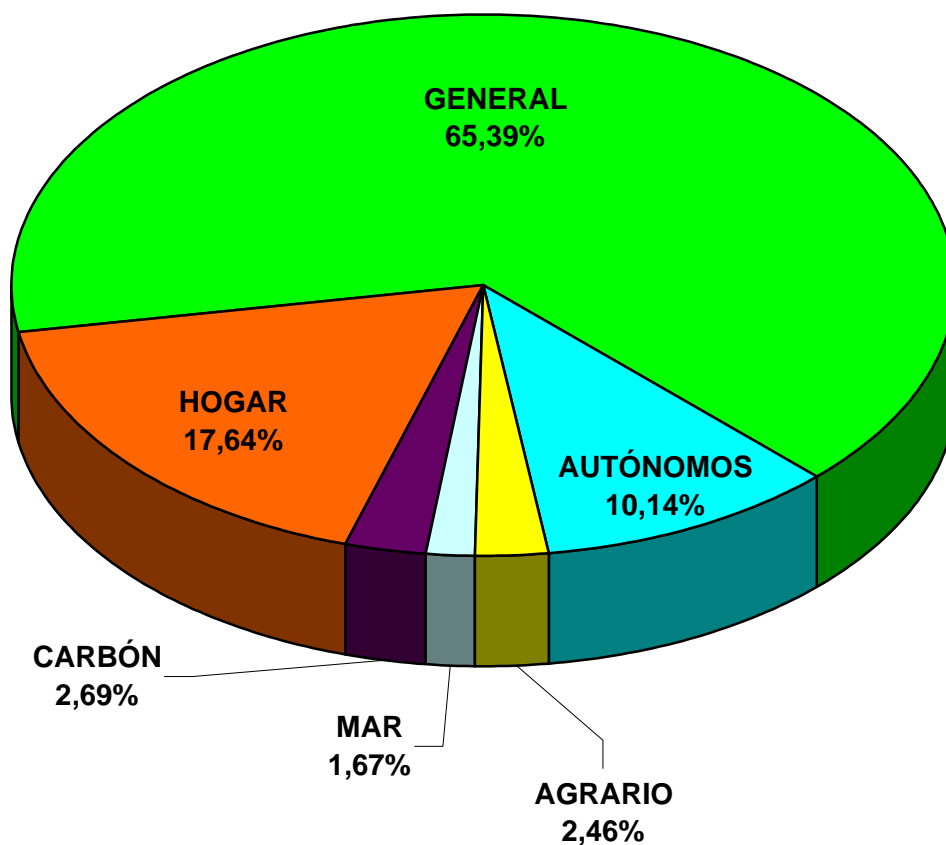

ASTURIAS

AFILIADOS EXTRANJEROS A LA SEGURIDAD SOCIAL

RÉGIMEN GENERAL. DISTRIBUCIÓN POR SECTORES DE ACTIVIDAD

30-nov-2006

SECTOR DE ACTIVIDAD		UNIÓN EUROPEA	NO UNIÓN EUROPEA	TOTAL
A	AGRICULTURA, GANADERÍA, CAZA Y SELVICULTURA	13	81	94
B	PESCA	1	2	3
C	INDUSTRIAS EXTRACTIVAS	3	12	15
D	INDUSTRIA MANUFACTURERA	200	407	607
E	PRODUCCIÓN DE ENERGÍA	2	2	4
F	CONSTRUCCIÓN	855	1.634	2.489
G	COMERCIO;REPARACIÓN DE VEHÍCULOS DE MOTOR	218	837	1.055
H	HOSTELERÍA	227	1.683	1.910
I	TRANSPORTE, ALMACENAMIENTO Y COMUNICACIONES	70	262	332
J	INTERMEDIACIÓN FINANCIERA	4	7	11
K	ACTIV. INMOBILIARIAS Y DE ALQUILER, SERV. EMPRES.	176	622	798
L	ADMN. PÚBLICA, DEFENSA Y S. SOCIAL OBLIGATORIA	31	47	78
M	EDUCACIÓN	196	72	268
N	ACTIVIDADES SANITARIAS Y VETERINARIAS, SERV. SOCIALES	26	168	194
O	OTRAS ACTIVIDADES SOCIALES, SERVICIOS PERSONALES	67	238	305
P	HOGARES QUE EMPLEAN PERSONAL DOMESTICO	2	4	6
Q	ORGANISMOS EXTRATERRITORIALES			0
	ACTIVIDADES NO CLASIFICABLES			0
TOTAL		2.091	6.078	8.169

TOTAL EXTRANJEROS. RÉGIMEN GENERAL (DISTRIBUCIÓN PORCENTUAL POR SECTORES)

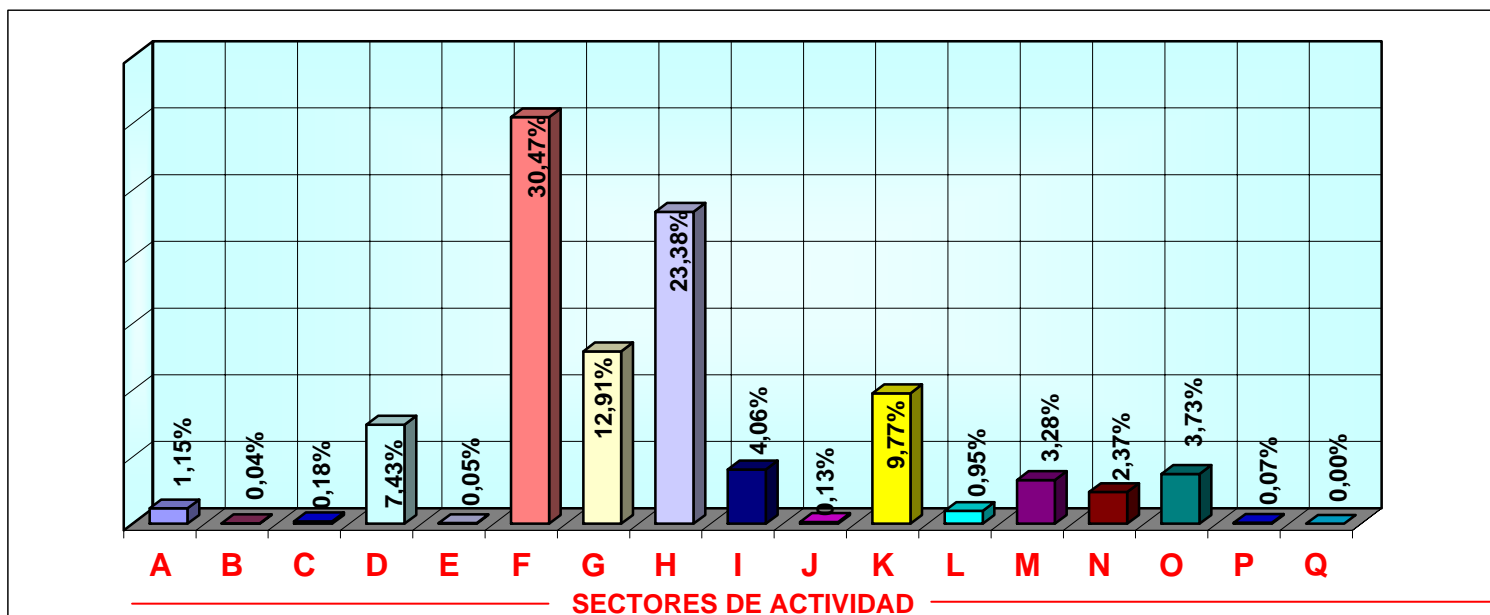

ASTURIAS
AFILIADOS EXTRANJEROS A LA SEGURIDAD SOCIAL
DISTRIBUCIÓN POR PAÍSES DE PROCEDENCIA

30-nov-2006

PAISES	GENERAL	AUTONOMOS	AGRARIO	MAR	CARBON	HOGAR	TOTAL
UNION EUROPEA							
ALEMANIA	100	44	1	2	1	0	148
AUSTRIA	5	6	0	0	0	0	11
BELGICA	29	9	0	0	0	0	38
CHIPRE	0	0	0	0	0	1	1
DINAMARCA	3	2	0	0	0	0	5
ESLOVAQUIA	24	1	0	0	0	0	25
ESLOVENIA	8	0	0	0	0	0	8
ESTONIA	0	0	0	0	0	0	0
FINLANDIA	2	0	0	0	0	0	2
FRANCIA	162	39	3	0	0	1	205
GRECIA	5	5	0	0	0	0	10
HUNGRIA	14	6	0	0	15	0	35
IRLANDA	25	13	0	0	0	0	38
ITALIA	250	81	0	0	0	3	334
LETONIA	1	1	0	0	0	0	2
LITUANIA	14	2	0	3	0	0	19
LUXEMBURGO	3	0	0	0	0	0	3
MALTA	0	0	0	0	0	0	0
PAISES BAJOS	27	17	0	0	0	0	44
POLONIA	197	11	4	0	294	4	510
PORTUGAL	961	171	33	106	12	36	1.319
REINO UNIDO	166	92	3	0	0	0	261
REPUBLICA CHECA	91	2	0	0	8	0	101
SUECIA	4	0	0	0	0	0	4
TOTAL U.E.	2.091	502	44	111	330	45	3.123
PAISES NO U.E.							
ECUADOR	1.315	67	32	0	0	649	2.063
COLOMBIA	733	73	9	0	0	357	1.172
MARRUECOS	443	16	121	11	0	79	670
RUMANIA	418	22	30	4	2	110	586
ARGENTINA	410	73	3	1	0	41	528
DOMINICANA (REP)	294	28	5	0	0	173	500
CHINA	229	189	1	0	0	36	455
BRASIL	281	27	8	0	0	102	418
CUBA	260	39	0	2	0	50	351
UCRANIA	166	11	1	0	1	99	278
RESTO PAISES	1.529	224	54	75	5	424	2.311
TOTAL NO UE	6.078	769	264	93	8	2.120	9.332
TOTAL EXTRANJEROS	8.169	1.271	308	204	338	2.165	12.455

ILLES BALEARS

AFILIADOS EXTRANJEROS

30 de noviembre de 2006

	GENERAL	AUTÓNOMOS	AGRARIO	MAR	CARBÓN	HOGAR	TOTAL
DE LA UNIÓN EUROPEA	12.985	8.162	95	44	0	255	21.541
DE PAÍSES NO UNIÓN EUROPEA	32.383	2.604	837	42	0	7.006	42.872
TOTAL EXTRANJEROS	45.368	10.766	932	86	0	7.261	64.413

Media Noviembre de 2006

REGÍMENES	GENERAL	AUTÓNOMOS	AGRARIO	MAR	CARBÓN	HOGAR	TOTAL
TOTAL EXTRANJEROS	47.121	11.029	926	98	0	7.464	66.638

TOTAL AFILIADOS EXTRANJEROS DISTRIBUCIÓN POR REGÍMENES

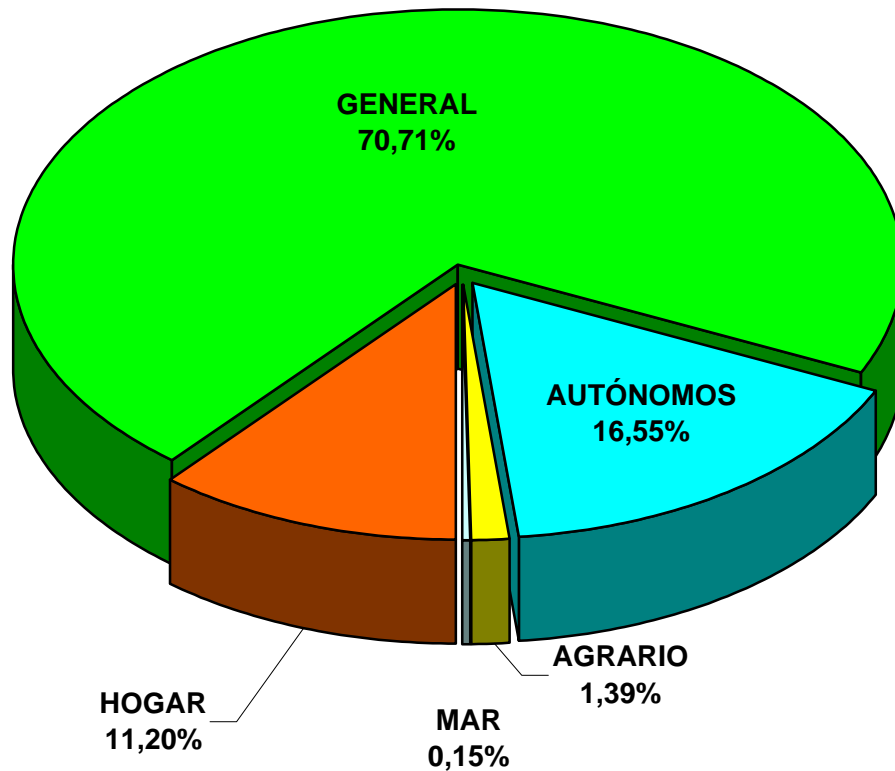

ILLES BALEARS

AFILIADOS EXTRANJEROS A LA SEGURIDAD SOCIAL

RÉGIMEN GENERAL. DISTRIBUCIÓN POR SECTORES DE ACTIVIDAD

30-nov-2006

SECTOR DE ACTIVIDAD		UNIÓN EUROPEA	NO UNIÓN EUROPEA	TOTAL
A	AGRICULTURA, GANADERÍA, CAZA Y SELVICULTURA	69	334	403
B	PESCA	6	13	19
C	INDUSTRIAS EXTRACTIVAS	6	63	69
D	INDUSTRIA MANUFACTURERA	790	2.073	2.863
E	PRODUCCIÓN DE ENERGÍA	14	15	29
F	CONSTRUCCIÓN	1.921	13.962	15.883
G	COMERCIO;REPARACIÓN DE VEHÍCULOS DE MOTOR	1.857	4.208	6.065
H	HOSTELERÍA	2.678	4.874	7.552
I	TRANSPORTE, ALMACENAMIENTO Y COMUNICACIONES	1.246	921	2.167
J	INTERMEDIACIÓN FINANCIERA	142	59	201
K	ACTIV. INMOBILIARIAS Y DE ALQUILER, SERV. EMPRES.	2.317	3.161	5.478
L	ADMON. PÚBLICA, DEFENSA Y S. SOCIAL OBLIGATORIA	119	233	352
M	EDUCACIÓN	454	265	719
N	ACTIVIDADES SANITARIAS Y VETERINARIAS, SERV. SOCIALES	459	643	1.102
O	OTRAS ACTIVIDADES SOCIALES, SERVICIOS PERSONALES	878	1.531	2.409
P	HOGARES QUE EMPLEAN PERSONAL DOMESTICO	16	27	43
Q	ORGANISMOS EXTRATERRITORIALES	13	1	14
	ACTIVIDADES NO CLASIFICABLES			0
TOTAL		12.985	32.383	45.368

TOTAL EXTRANJEROS. RÉGIMEN GENERAL (DISTRIBUCIÓN PORCENTUAL POR SECTORES)

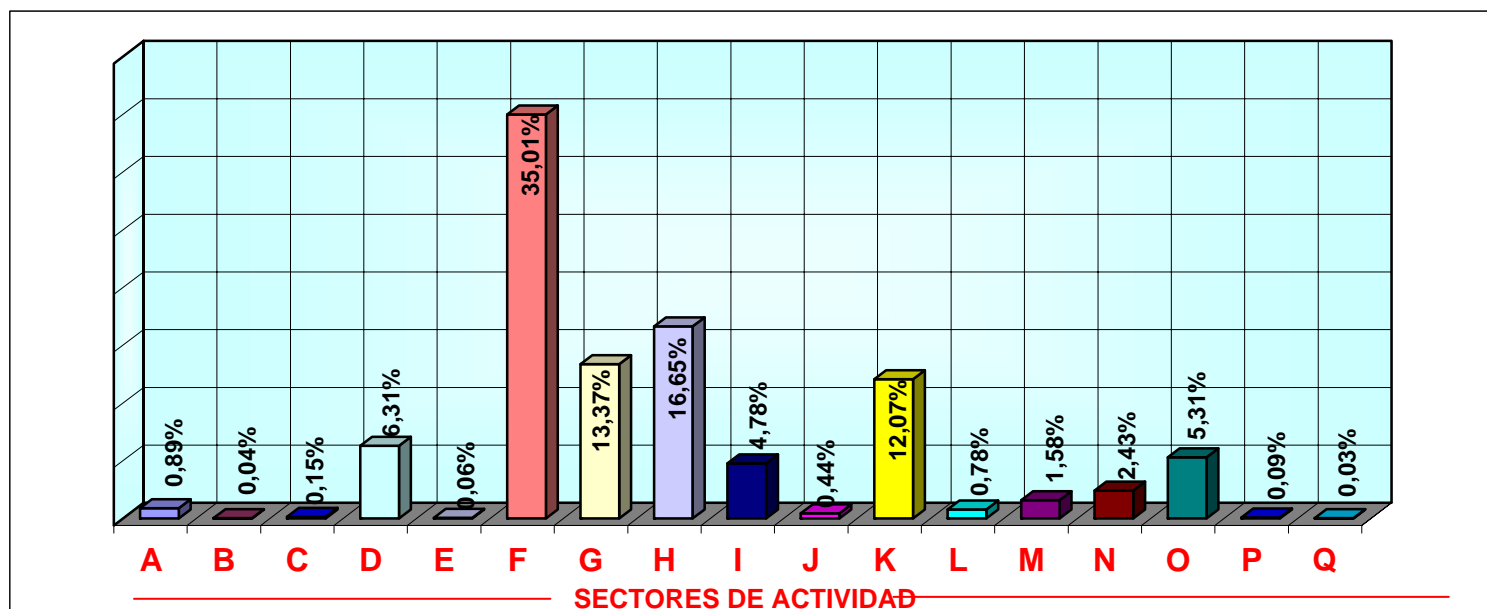

ILLES BALEARS
AFILIADOS EXTRANJEROS A LA SEGURIDAD SOCIAL
DISTRIBUCIÓN POR PAÍSES DE PROCEDENCIA

30-nov-2006

PAISES	GENERAL	AUTONOMOS	AGRARIO	MAR	CARBON	HOGAR	TOTAL
UNION EUROPEA							
ALEMANIA	3.755	3.546	21	10	0	93	7.425
AUSTRIA	192	142	1	0	0	5	340
BELGICA	267	128	3	2	0	3	403
CHIPRE	2	0	0	0	0	1	3
DINAMARCA	85	72	0	0	0	0	157
ESLOVAQUIA	144	15	0	0	0	12	171
ESLOVENIA	13	1	0	0	0	2	16
ESTONIA	9	1	0	0	0	0	10
FINLANDIA	71	18	0	1	0	1	91
FRANCIA	987	567	9	15	0	21	1.599
GRECIA	64	28	0	0	0	0	92
HUNGRIA	45	9	0	0	0	0	54
IRLANDA	66	45	0	0	0	0	111
ITALIA	2.746	838	7	6	0	32	3.629
LETONIA	12	0	0	1	0	0	13
LITUANIA	40	5	0	0	0	0	45
LUXEMBURGO	7	5	0	0	0	1	13
MALTA	3	0	0	0	0	0	3
PAISES BAJOS	404	267	2	0	0	3	676
POLONIA	750	194	29	2	0	30	1.005
PORTUGAL	821	94	8	0	0	14	937
REINO UNIDO	2.035	2.016	7	5	0	31	4.094
REPUBLICA CHECA	167	39	5	0	0	5	216
SUECIA	300	132	3	2	0	1	438
TOTAL U.E.	12.985	8.162	95	44	0	255	21.541
PAISES NO U.E.							
ECUADOR	5.853	105	129	1	0	2072	8.160
MARRUECOS	5.954	383	403	19	0	274	7.033
COLOMBIA	3.335	126	87	4	0	949	4.501
ARGENTINA	3.309	379	14	3	0	465	4.170
BULGARIA	1.235	74	41	2	0	641	1.993
RUMANIA	1.432	65	35	2	0	347	1.881
CHINA	1.078	416	0	0	0	116	1.610
URUGUAY	1.109	66	5	1	0	227	1.408
BOLIVIA	593	8	13	0	0	483	1.097
SENEGAL	809	59	16	0	0	56	940
RESTO PAISES	7.676	923	94	10	0	1376	10.079
TOTAL NO UE	32.383	2.604	837	42	0	7.006	42.872
TOTAL EXTRANJEROS	45.368	10.766	932	86	0	7.261	64.413

CANARIAS

AFILIADOS EXTRANJEROS

30 de noviembre de 2006

	GENERAL	AUTÓNOMOS	AGRARIO	MAR	CARBÓN	HOGAR	TOTAL
DE LA UNIÓN EUROPEA	24.885	10.608	704	224	0	73	36.494
DE PAÍSES NO UNIÓN EUROPEA	47.173	4.604	1.563	235	0	4.710	58.285
TOTAL EXTRANJEROS	72.058	15.212	2.267	459	0	4.783	94.779

Media Noviembre de 2006

REGÍMENES	GENERAL	AUTÓNOMOS	AGRARIO	MAR	CARBÓN	HOGAR	TOTAL
TOTAL EXTRANJEROS	72.659	15.184	2.184	465	0	4.887	95.379

AFILIADOS MEDIOS EXTRANJEROS DISTRIBUCIÓN POR REGÍMENES

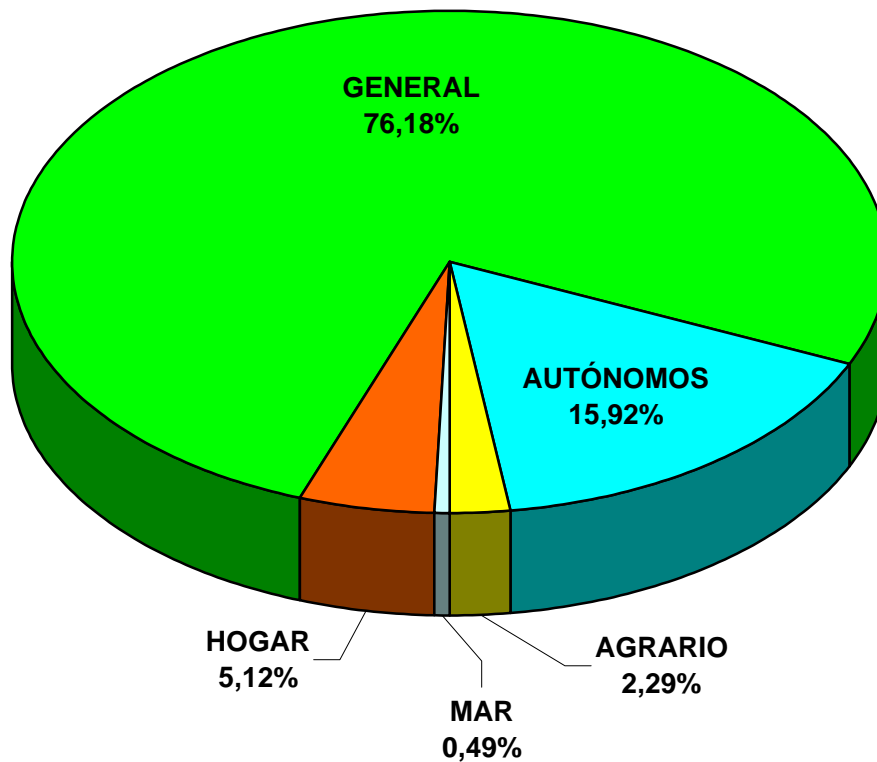

CANARIAS

AFILIADOS EXTRANJEROS A LA SEGURIDAD SOCIAL

RÉGIMEN GENERAL. DISTRIBUCIÓN POR SECTORES DE ACTIVIDAD

30-nov-2006

SECTOR DE ACTIVIDAD		UNIÓN EUROPEA	NO UNIÓN EUROPEA	TOTAL
A	AGRICULTURA, GANADERÍA, CAZA Y SELVICULTURA	38	155	193
B	PESCA	2	8	10
C	INDUSTRIAS EXTRACTIVAS	5	36	41
D	INDUSTRIA MANUFACTURERA	616	1.450	2.066
E	PRODUCCIÓN DE ENERGÍA	13	37	50
F	CONSTRUCCIÓN	2.202	11.011	13.213
G	COMERCIO;REPARACIÓN DE VEHÍCULOS DE MOTOR	3.672	7.919	11.591
H	HOSTELERÍA	9.253	16.382	25.635
I	TRANSPORTE, ALMACENAMIENTO Y COMUNICACIONES	1.792	1.129	2.921
J	INTERMEDIACIÓN FINANCIERA	144	100	244
K	ACTIV. INMOBILIARIAS Y DE ALQUILER, SERV. EMPRES.	3.776	5.174	8.950
L	ADMON. PÚBLICA, DEFENSA Y S. SOCIAL OBLIGATORIA	140	234	374
M	EDUCACIÓN	783	310	1.093
N	ACTIVIDADES SANITARIAS Y VETERINARIAS, SERV. SOCIALES	719	1.093	1.812
O	OTRAS ACTIVIDADES SOCIALES, SERVICIOS PERSONALES	1.633	2.047	3.680
P	HOGARES QUE EMPLEAN PERSONAL DOMESTICO	89	84	173
Q	ORGANISMOS EXTRATERRITORIALES	8	4	12
	ACTIVIDADES NO CLASIFICABLES			0
TOTAL		24.885	47.173	72.058

TOTAL EXTRANJEROS. RÉGIMEN GENERAL (DISTRIBUCIÓN PORCENTUAL POR SECTORES)

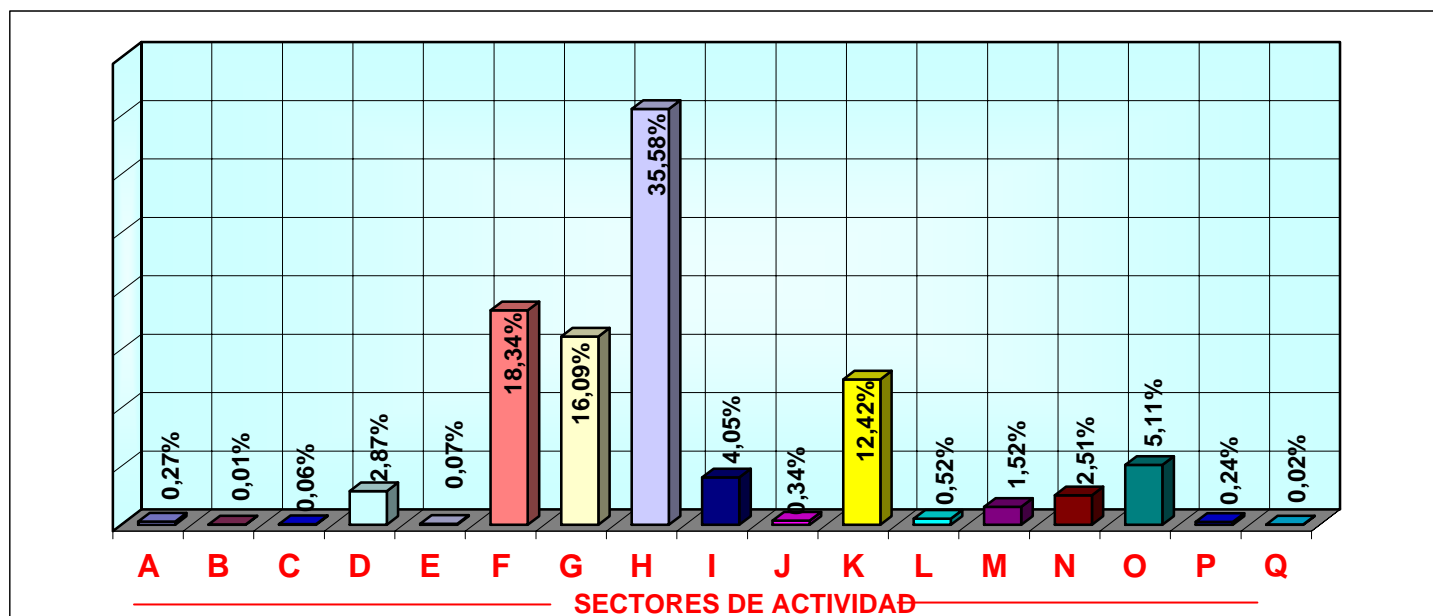

CANARIAS
AFILIADOS EXTRANJEROS A LA SEGURIDAD SOCIAL
DISTRIBUCIÓN POR PAÍSES DE PROCEDENCIA

30-nov-2006

PAISES	GENERAL	AUTONOMOS	AGRARIO	MAR	CARBON	HOGAR	TOTAL
UNION EUROPEA							
ALEMANIA	5.191	2.997	107	45		19	8.359
AUSTRIA	420	220	8	7		4	659
BELGICA	778	378	5	15		2	1.178
CHIPRE	2	2					4
DINAMARCA	264	114	2	3			383
ESLOVAQUIA	358	28	2			2	390
ESLOVENIA	45	8	2				55
ESTONIA	21	8				1	30
FINLANDIA	311	70	2	6		1	390
FRANCIA	1.228	564	13	7		3	1.815
GRECIA	93	28	3				124
HUNGRIA	150	53	7	1			211
IRLANDA	285	209		3			497
ITALIA	5.608	1.687	20	26		19	7.360
LETONIA	29	7		13		3	52
LITUANIA	70	11	6				87
LUXEMBURGO	7						7
MALTA	4	4					8
PAISES BAJOS	779	355	14	17			1.165
POLONIA	640	157	457	2		9	1.265
PORTUGAL	1.894	208	27	16		4	2.149
REINO UNIDO	5.648	3.266	19	57		3	8.993
REPUBLICA CHECA	352	48	7	1		3	411
SUECIA	708	186	3	5			902
TOTAL U.E.	24.885	10.608	704	224	0	73	36.494
PAISES NO U.E.							
COLOMBIA	8.825	260	146	3		1341	10.575
MARRUECOS	5.817	312	411	28		130	6.698
CUBA	4.168	326	105	78		270	4.947
ARGENTINA	3.589	384	20	7		259	4.259
VENEZUELA	3.313	321	55	5		219	3.913
ECUADOR	2.752	68	283	2		550	3.655
CHINA	2.366	933	9			59	3.367
URUGUAY	2.100	89	14			164	2.367
INDIA	1.116	536	1	1		112	1.766
SENEGAL	930	125	56	8		65	1.184
RESTO PAISES	12.197	1.250	463	103	0	1541	15.554
TOTAL NO UE	47.173	4.604	1.563	235	0	4.710	58.285
TOTAL EXTRANJEROS	72.058	15.212	2.267	459	0	4.783	94.779

CANTABRIA

AFILIADOS EXTRANJEROS

30 de noviembre de 2006

	GENERAL	AUTÓNOMOS	AGRARIO	MAR	CARBÓN	HOGAR	TOTAL
DE LA UNIÓN EUROPEA	1.436	361	17	35	0	21	1.870
DE PAÍSES NO UNIÓN EUROPEA	6.853	616	210	75	0	1.834	9.588
TOTAL EXTRANJEROS	8.289	977	227	110	0	1.855	11.458

Media Noviembre de 2006

REGÍMENES	GENERAL	AUTÓNOMOS	AGRARIO	MAR	CARBÓN	HOGAR	TOTAL
TOTAL EXTRANJEROS	8.390	985	227	134	0	1.870	11.606

AFILIADOS MEDIOS EXTRANJEROS DISTRIBUCIÓN POR REGÍMENES

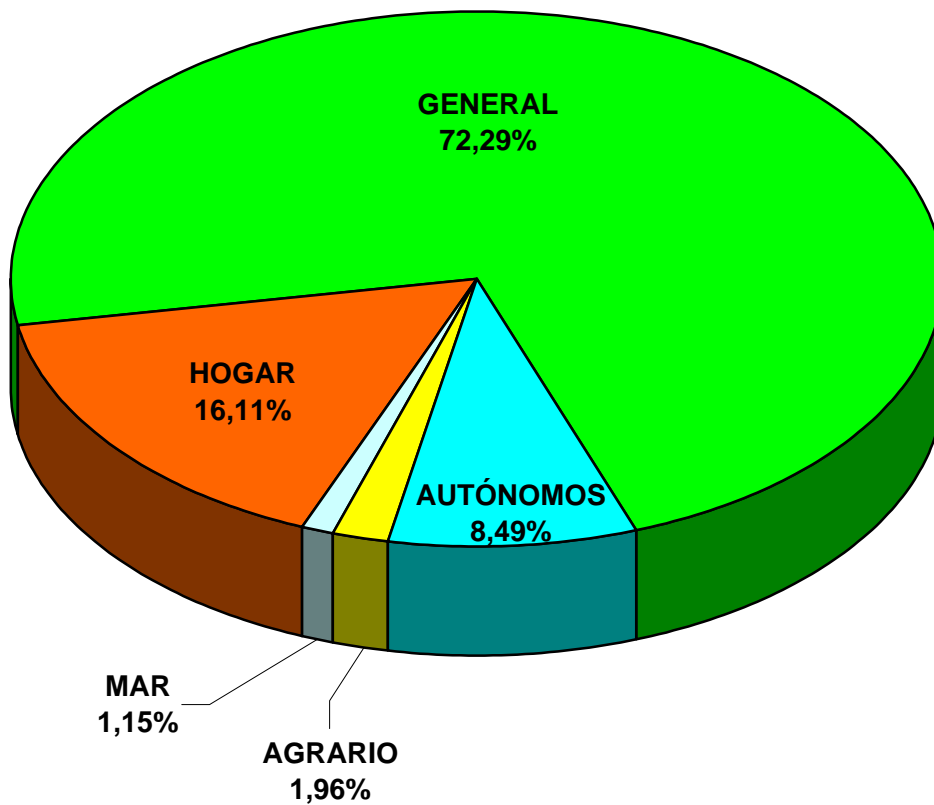

CANTABRIA

AFILIADOS EXTRANJEROS A LA SEGURIDAD SOCIAL

RÉGIMEN GENERAL. DISTRIBUCIÓN POR SECTORES DE ACTIVIDAD

30-nov-2006

SECTOR DE ACTIVIDAD		UNIÓN EUROPEA	NO UNIÓN EUROPEA	TOTAL
A	AGRICULTURA, GANADERÍA, CAZA Y SELVICULTURA	4	37	41
B	PESCA			0
C	INDUSTRIAS EXTRACTIVAS		11	11
D	INDUSTRIA MANUFACTURERA	141	545	686
E	PRODUCCIÓN DE ENERGÍA	1	1	2
F	CONSTRUCCIÓN	518	2.310	2.828
G	COMERCIO; REPARACIÓN DE VEHÍCULOS DE MOTOR	92	661	753
H	HOSTELERÍA	115	1.739	1.854
I	TRANSPORTE, ALMACENAMIENTO Y COMUNICACIONES	243	361	604
J	INTERMEDIACIÓN FINANCIERA	2	2	4
K	ACTIV. INMOBILIARIAS Y DE ALQUILER, SERV. EMPRES.	112	740	852
L	ADMON. PÚBLICA, DEFENSA Y S. SOCIAL OBLIGATORIA	23	49	72
M	EDUCACIÓN	101	45	146
N	ACTIVIDADES SANITARIAS Y VETERINARIAS, SERV. SOCIALES	22	135	157
O	OTRAS ACTIVIDADES SOCIALES, SERVICIOS PERSONALES	62	216	278
P	HOGARES QUE EMPLEAN PERSONAL DOMESTICO		1	1
Q	ORGANISMOS EXTRATERRITORIALES			0
	ACTIVIDADES NO CLASIFICABLES			0
TOTAL		1.436	6.853	8.289

TOTAL EXTRANJEROS. RÉGIMEN GENERAL (DISTRIBUCIÓN PORCENTUAL POR SECTORES)

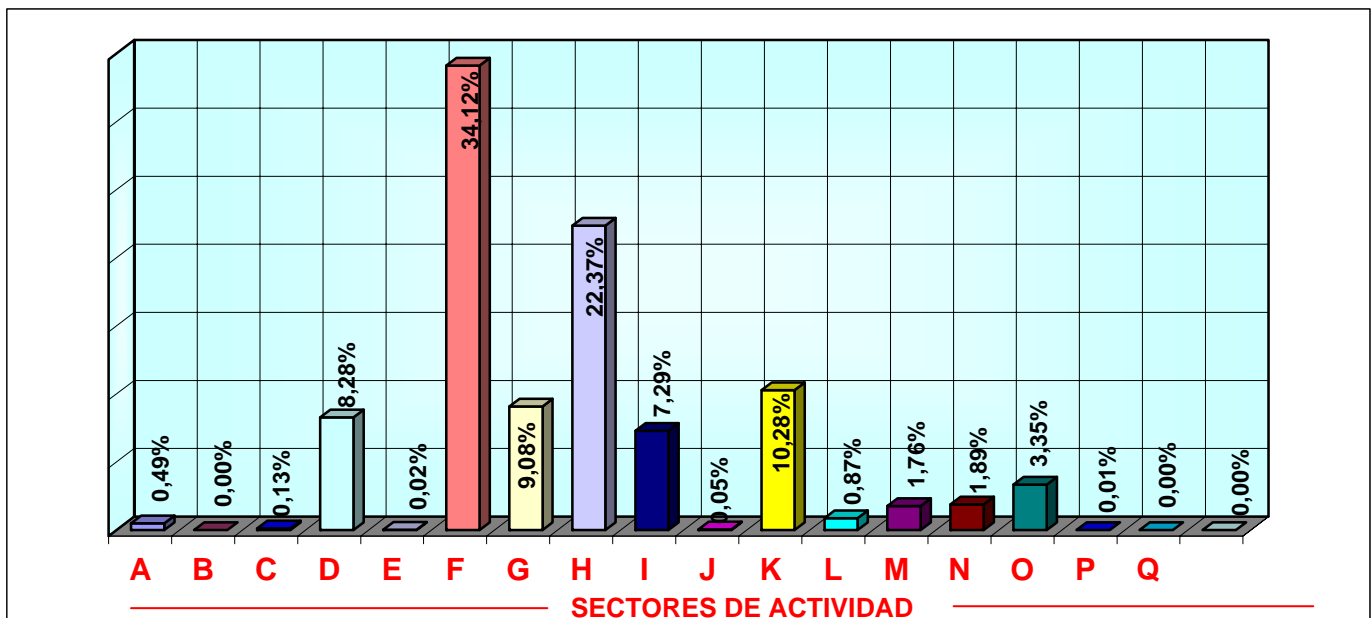

CANTABRIA
AFILIADOS EXTRANJEROS A LA SEGURIDAD SOCIAL
DISTRIBUCIÓN POR PAÍSES DE PROCEDENCIA

30-nov-2006

PAISES	GENERAL	AUTONOMOS	AGRARIO	MAR	CARBON	HOGAR	TOTAL
UNION EUROPEA							
ALEMANIA	81	32	3	0	0	1	117
AUSTRIA	3	1	0	0	0	0	4
BELGICA	16	12	0	0	0	0	28
CHIPRE	0	0	0	0	0	0	0
DINAMARCA	4	2	0	0	0	0	6
ESLOVAQUIA	15	9	0	0	0	1	25
ESLOVENIA	2	0	0	0	0	0	2
ESTONIA	1	0	0	0	0	0	1
FINLANDIA	1	1	0	0	0	0	2
FRANCIA	158	54	0	0	0	2	214
GRECIA	6	1	0	0	0	0	7
HUNGRIA	2	0	0	0	0	1	3
IRLANDA	10	8	0	0	0	0	18
ITALIA	174	52	1	0	0	2	229
LETONIA	4	1	1	0	0	0	6
LITUANIA	9	0	0	0	0	0	9
LUXEMBURGO	0	0	0	0	0	0	0
MALTA	0	0	0	0	0	0	0
PAISES BAJOS	19	13	1	0	0	0	33
POLONIA	138	11	0	0	0	6	155
PORTUGAL	715	95	11	35	0	8	864
REINO UNIDO	71	67	0	0	0	0	138
REPUBLICA CHECA	4	0	0	0	0	0	4
SUECIA	3	2	0	0	0	0	5
TOTAL U.E.	1.436	361	17	35	0	21	1.870
PAISES NO U.E.							
COLOMBIA	1.251	71	10	2	0	343	1.677
PERU	849	17	7	29	0	275	1.177
ECUADOR	711	40	19	1	0	301	1.072
RUMANIA	740	47	37	5	0	145	974
MOLDAVIA	485	27	14	1	0	166	693
MARRUECOS	386	47	86	0	0	47	566
UCRANIA	270	23	3	2	0	51	349
ARGENTINA	248	49	4	0	0	32	333
DOMINICANA (REP)	205	20	2	0	0	93	320
CHINA	158	95	0	0	0	13	266
RESTO PAISES	1.550	180	28	35	0	368	2.161
TOTAL NO UE	6.853	616	210	75	0	1.834	9.588
TOTAL EXTRANJEROS	8.289	977	227	110	0	1.855	11.458

CASTILLA LEÓN

AFILIADOS EXTRANJEROS

30 de noviembre de 2006

	GENERAL	AUTÓNOMOS	AGRARIO	MAR	CARBÓN	HOGAR	TOTAL
DE LA UNIÓN EUROPEA	8.870	1.401	601	0	168	108	11.148
DE PAÍSES NO UNIÓN EUROPEA	31.390	2.516	3.340	0	16	6.188	43.450
TOTAL EXTRANJEROS	40.260	3.917	3.941	0	184	6.296	54.598

Media Noviembre de 2006

REGÍMENES	GENERAL	AUTÓNOMOS	AGRARIO	MAR	CARBÓN	HOGAR	TOTAL
TOTAL EXTRANJEROS	40.122	3.900	3.969	0	182	6.346	54.519

TOTAL AFILIADOS EXTRANJEROS DISTRIBUCIÓN POR REGÍMENES

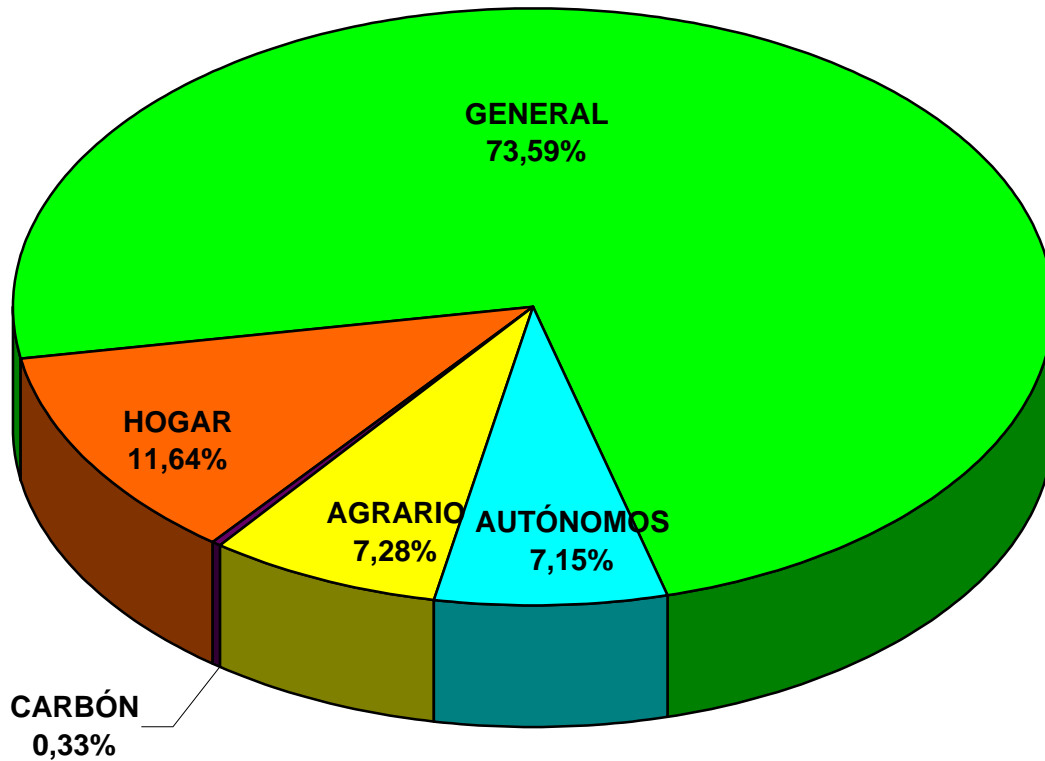

CASTILLA LEÓN

AFILIADOS EXTRANJEROS A LA SEGURIDAD SOCIAL

RÉGIMEN GENERAL. DISTRIBUCIÓN POR SECTORES DE ACTIVIDAD

30-nov-2006

SECTOR DE ACTIVIDAD		UNIÓN EUROPEA	NO UNIÓN EUROPEA	TOTAL
A	AGRICULTURA, GANADERÍA, CAZA Y SELVICULTURA	119	1.400	1.519
B	PESCA	2	6	8
C	INDUSTRIAS EXTRACTIVAS	130	228	358
D	INDUSTRIA MANUFACTURERA	893	4.205	5.098
E	PRODUCCIÓN DE ENERGÍA	6	30	36
F	CONSTRUCCIÓN	4.236	10.407	14.643
G	COMERCIO;REPARACIÓN DE VEHÍCULOS DE MOTOR	597	2.983	3.580
H	HOSTELERÍA	649	5.314	5.963
I	TRANSPORTE, ALMACENAMIENTO Y COMUNICACIONES	848	1.398	2.246
J	INTERMEDIACIÓN FINANCIERA	13	26	39
K	ACTIV. INMOBILIARIAS Y DE ALQUILER, SERV. EMPRES.	521	2.831	3.352
L	ADMN. PÚBLICA, DEFENSA Y S. SOCIAL OBLIGATORIA	163	912	1.075
M	EDUCACIÓN	346	219	565
N	ACTIVIDADES SANITARIAS Y , VETERINARIAS, SERV. SOCIALES	142	787	929
O	OTRAS ACTIVIDADES SOCIALES, SERVICIOS PERSONALES	203	622	825
P	HOGARES QUE EMPLEAN PERSONAL DOMESTICO	2	22	24
Q	ORGANISMOS EXTRATERRITORIALES			0
	ACTIVIDADES NO CLASIFICABLES			0
TOTAL		8.870	31.390	40.260

TOTAL EXTRANJEROS. RÉGIMEN GENERAL (DISTRIBUCIÓN PORCENTUAL POR SECTORES)

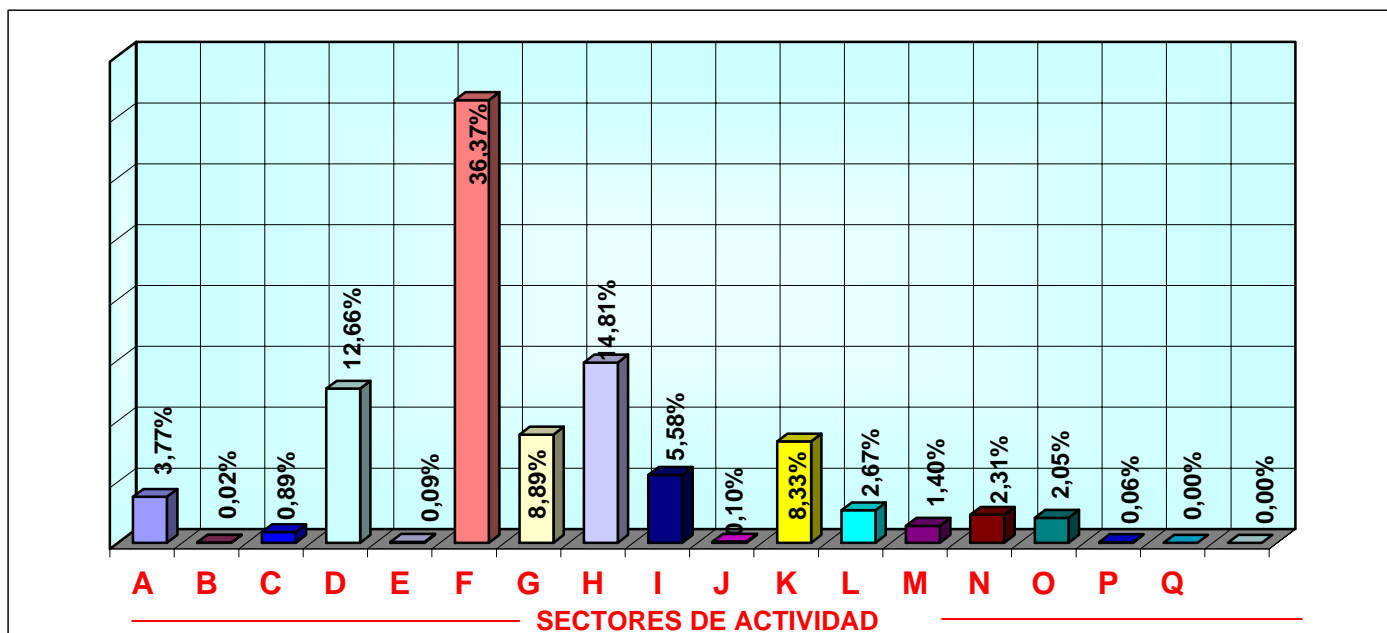

CASTILLA LEÓN
AFILIADOS EXTRANJEROS A LA SEGURIDAD SOCIAL
DISTRIBUCIÓN POR PAÍSES DE PROCEDENCIA

30-nov-2006

PAISES	GENERAL	AUTONOMOS	AGRARIO	MAR	CARBON	HOGAR	TOTAL
UNION EUROPEA							
ALEMANIA	186	66	4			1	257
AUSTRIA	18	6				1	25
BELGICA	65	25					90
CHIPRE							0
DINAMARCA	13	7					20
ESLOVAQUIA	85	2	2		2	2	93
ESLOVENIA	4						4
ESTONIA	4						4
FINLANDIA	2						2
FRANCIA	600	120	6			3	729
GRECIA	30	8					38
HUNGRIA	17				81		98
IRLANDA	37	16					53
ITALIA	457	135	3			2	597
LETONIA	27						27
LITUANIA	57	1				4	62
LUXEMBURGO						1	1
MALTA	3						3
PAISES BAJOS	79	26				1	106
POLONIA	1.192	160	98		22	51	1.523
PORTUGAL	5.705	716	481		63	40	7.005
REINO UNIDO	230	101	3				334
REPUBLICA CHECA	49	6	4			2	61
SUECIA	10	6					16
TOTAL U.E.	8.870	1.401	601	0	168	108	11.148
PAISES NO U.E.							
BULGARIA	5.586	303	1127			754	7.770
MARRUECOS	4.795	315	846			432	6.388
RUMANIA	3.844	170	715		5	626	5.360
COLOMBIA	3.691	239	143		2	1099	5.174
ECUADOR	3.640	121	152			913	4.826
DOMINICANA (REPUBLICA)	1.142	84	43		2	624	1.895
PERU	1.004	57	32			333	1.426
CHINA	610	435	21			134	1.200
BOLIVIA	732	26	57			322	1.137
BRASIL	703	64	9			203	979
RESTO PAISES	5.643	702	195	0	7	748	7.295
TOTAL NO UE	31.390	2.516	3.340	0	16	6.188	43.450
TOTAL EXTRANJEROS	40.260	3.917	3.941	0	184	6.296	54.598

CASTILLA LA MANCHA

AFILIADOS EXTRANJEROS

30 de noviembre de 2006

	GENERAL	AUTÓNOMOS	AGRARIO	MAR	CARBÓN	HOGAR	TOTAL
DE LA UNIÓN EUROPEA	3.176	633	856	0	0	44	4.709
DE PAÍSES NO UNIÓN EUROPEA	47.264	2.388	9.313	0	0	5.203	64.168
TOTAL EXTRANJEROS	50.440	3.021	10.169	0	0	5.247	68.877

Media Noviembre de 2006

REGÍMENES	GENERAL	AUTÓNOMOS	AGRARIO	MAR	CARBÓN	HOGAR	TOTAL
TOTAL EXTRANJEROS	50.417	3.001	10.207	0	0	5.297	68.922

AFILIADOS MEDIOS EXTRANJEROS DISTRIBUCIÓN POR REGÍMENES

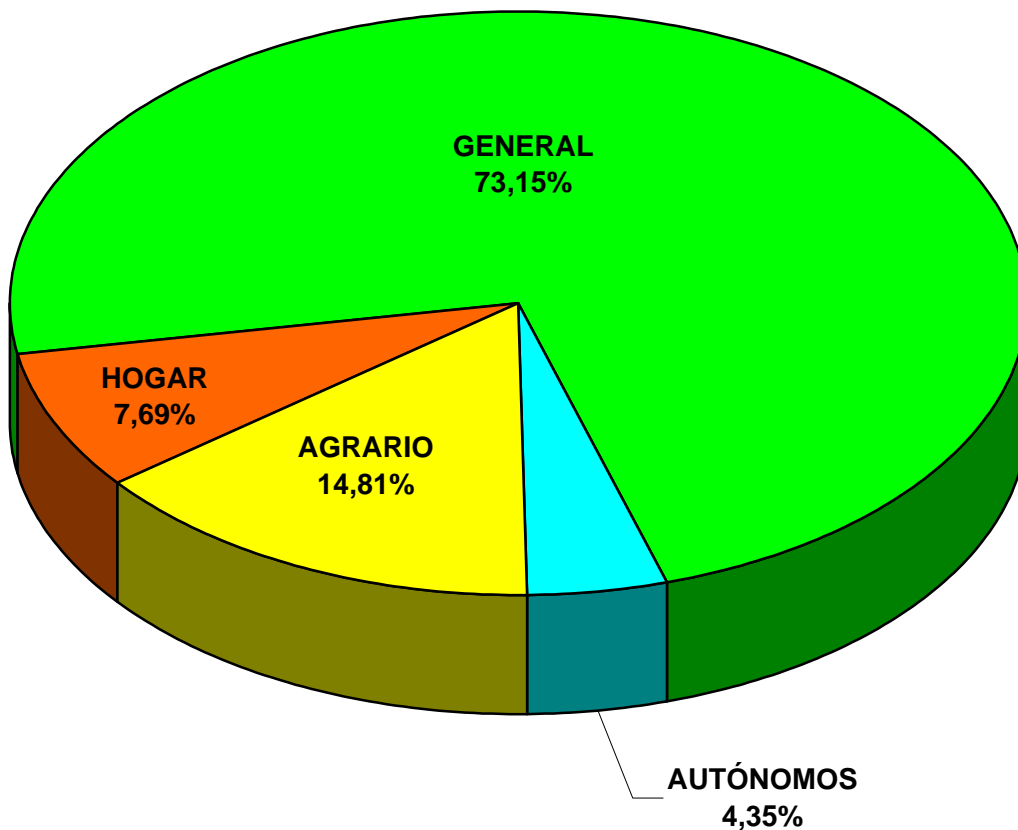

CASTILLA LA MANCHA

AFILIADOS EXTRANJEROS A LA SEGURIDAD SOCIAL

RÉGIMEN GENERAL. DISTRIBUCIÓN POR SECTORES DE ACTIVIDAD

30-nov-2006

SECTOR DE ACTIVIDAD		UNIÓN EUROPEA	NO UNIÓN EUROPEA	TOTAL
A	AGRICULTURA, GANADERÍA, CAZA Y SELVICULTURA	19	943	962
B	PESCA	1	9	10
C	INDUSTRIAS EXTRACTIVAS	3	163	166
D	INDUSTRIA MANUFACTURERA	465	7.854	8.319
E	PRODUCCIÓN DE ENERGÍA	4	75	79
F	CONSTRUCCIÓN	1.224	20.301	21.525
G	COMERCIO;REPARACIÓN DE VEHÍCULOS DE MOTOR	347	4.329	4.676
H	HOSTELERÍA	225	5.288	5.513
I	TRANSPORTE, ALMACENAMIENTO Y COMUNICACIONES	287	2.116	2.403
J	INTERMEDIACIÓN FINANCIERA	5	30	35
K	ACTIV. INMOBILIARIAS Y DE ALQUILER, SERV. EMPRES.	248	3.783	4.031
L	ADMN. PÚBLICA, DEFENSA Y S. SOCIAL OBLIGATORIA	68	435	503
M	EDUCACIÓN	111	145	256
N	ACTIVIDADES SANITARIAS Y VETERINARIAS, SERV. SOCIALES	99	875	974
O	OTRAS ACTIVIDADES SOCIALES, SERVICIOS PERSONALES	68	904	972
P	HOGARES QUE EMPLEAN PERSONAL DOMESTICO	2	14	16
Q	ORGANISMOS EXTRATERRITORIALES			0
	ACTIVIDADES NO CLASIFICABLES			0
TOTAL		3.176	47.264	50.440

TOTAL EXTRANJEROS. RÉGIMEN GENERAL (DISTRIBUCIÓN PORCENTUAL POR SECTORES)

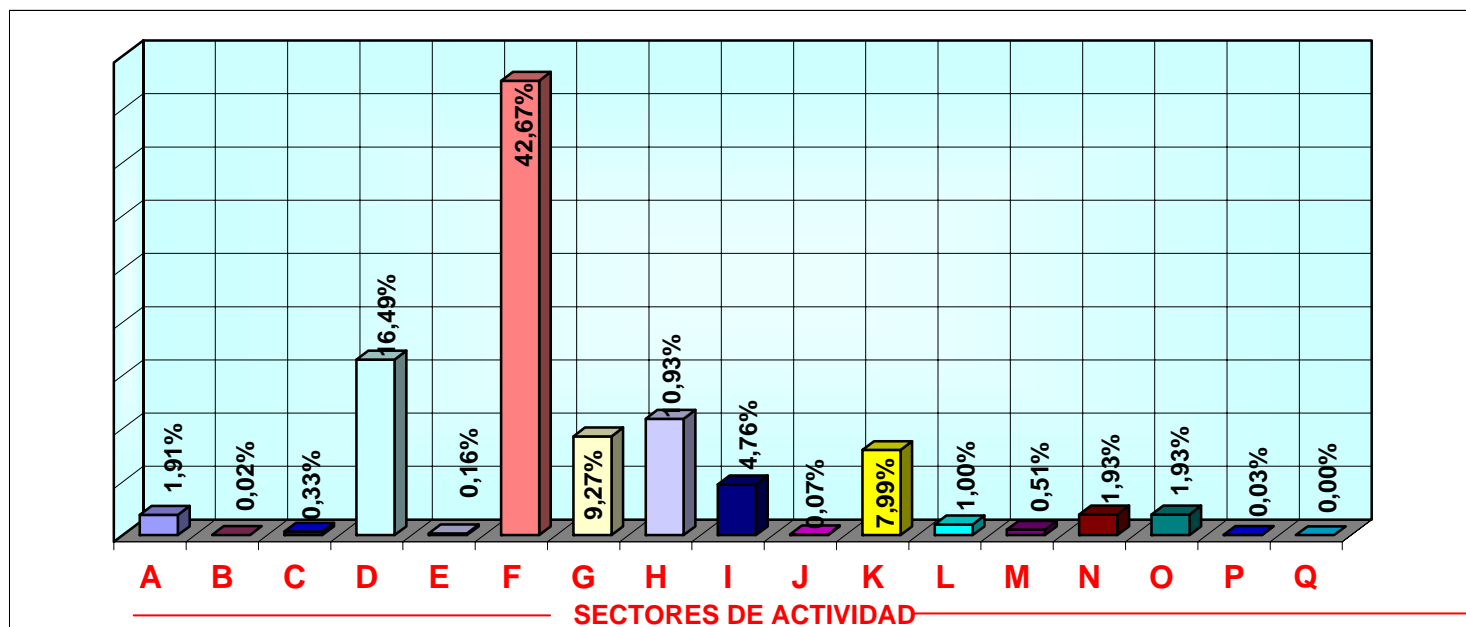

CASTILLA LA MANCHA
AFILIADOS EXTRANJEROS A LA SEGURIDAD SOCIAL
DISTRIBUCIÓN POR PAÍSES DE PROCEDENCIA

30-nov-2006

PAISES	GENERAL	AUTONOMOS	AGRARIO	MAR	CARBON	HOGAR	TOTAL
UNION EUROPEA							
ALEMANIA	138	33	1			1	173
AUSTRIA	9	4	1				14
BELGICA	27	18	1				46
CHIPRE	1						1
DINAMARCA	10	2					12
ESLOVAQUIA	24	3	1				28
ESLOVENIA	6						6
ESTONIA	1					2	3
FINLANDIA	3						3
FRANCIA	271	83	11				365
GRECIA	23	1	1				25
HUNGRIA	26		4				30
IRLANDA	28	12					40
ITALIA	407	108	3			2	520
LETONIA	21		12			1	34
LITUANIA	92	5	112			3	212
LUXEMBURGO							0
MALTA	3		1				4
PAISES BAJOS	37	11	2			3	53
POLONIA	839	144	210			25	1.218
PORTUGAL	1.059	116	490			6	1.671
REINO UNIDO	111	89	1			1	202
REPUBLICA CHECA	24	1	4				29
SUECIA	16	3	1				20
TOTAL U.E.	3.176	633	856	0	0	44	4.709
PAISES NO U.E.							
RUMANIA	14.900	445	3156			1564	20.065
MARRUECOS	8.082	514	2547			400	11.543
ECUADOR	6.751	176	1192			901	9.020
COLOMBIA	4.027	232	219			761	5.239
BOLIVIA	1.373	34	622			364	2.393
BULGARIA	1.657	58	403			180	2.298
UCRANIA	1.511	46	370			182	2.109
PERU	1.543	66	38			173	1.820
CHINA	780	315	38			76	1.209
ARGENTINA	780	103	16			57	956
RESTO PAISES	5.860	399	712			545	7.516
TOTAL NO UE	47.264	2.388	9.313	0	0	5.203	64.168
TOTAL EXTRANJEROS	50.440	3.021	10.169	0	0	5.247	68.877

CATALUÑA

AFILIADOS EXTRANJEROS. DISTRIBUCIÓN POR REGÍMENES

30 de noviembre de 2006

	GENERAL	AUTÓNOMOS	AGRARIO	MAR	CARBÓN	HOGAR	TOTAL
DE LA UNIÓN EUROPEA	56.190	14.099	1.120	86	7	282	71.784
DE PAÍSES NO UNIÓN EUROPEA	285.905	17.639	10.883	418	6	37.334	352.185
TOTAL EXTRANJEROS	342.095	31.738	12.003	504	13	37.616	423.969

Media Noviembre de 2006

REGÍMENES	GENERAL	AUTÓNOMOS	AGRARIO	MAR	CARBÓN	HOGAR	TOTAL
TOTAL EXTRANJEROS	342.984	31.575	11.878	574	13	38.671	425.695

AFILIADOS MEDIOS EXTRANJEROS DISTRIBUCIÓN POR REGÍMENES

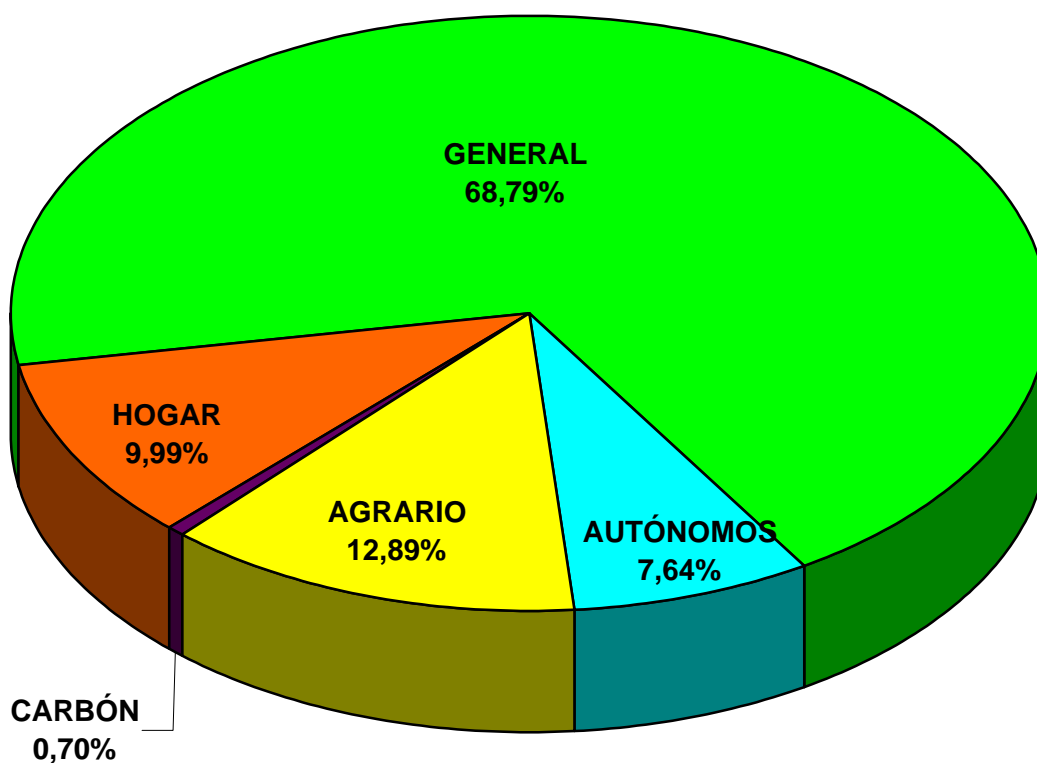

CATALUÑA

AFILIADOS EXTRANJEROS A LA SEGURIDAD SOCIAL

RÉGIMEN GENERAL. DISTRIBUCIÓN POR SECTORES DE ACTIVIDAD

30-nov-2006

SECTOR DE ACTIVIDAD		UNIÓN EUROPEA	NO UNIÓN EUROPEA	TOTAL
A	AGRICULTURA, GANADERÍA, CAZA Y SELVICULTURA	313	3.202	3.515
B	PESCA	4	20	24
C	INDUSTRIAS EXTRACTIVAS	56	341	397
D	INDUSTRIA MANUFACTURERA	6.663	38.613	45.276
E	PRODUCCIÓN DE ENERGÍA	55	167	222
F	CONSTRUCCIÓN	7.275	74.057	81.332
G	COMERCIO;REPARACIÓN DE VEHÍCULOS DE MOTOR	9.840	42.478	52.318
H	HOSTELERÍA	6.160	40.963	47.123
I	TRANSPORTE, ALMACENAMIENTO Y COMUNICACIONES	3.726	10.742	14.468
J	INTERMEDIACIÓN FINANCIERA	528	733	1.261
K	ACTIV. INMOBILIARIAS Y DE ALQUILER, SERV. EMPRES.	13.148	49.518	62.666
L	ADMN. PÚBLICA, DEFENSA Y S. SOCIAL OBLIGATORIA	419	2.385	2.804
M	EDUCACIÓN	3.945	2.768	6.713
N	ACTIVIDADES SANITARIAS Y , VETERINARIAS, SERV. SOCIALES	1.273	8.119	9.392
O	OTRAS ACTIVIDADES SOCIALES, SERVICIOS PERSONALES	2.702	11.402	14.104
P	HOGARES QUE EMPLEAN PERSONAL DOMESTICO	36	354	390
Q	ORGANISMOS EXTRATERRITORIALES	47	41	88
	ACTIVIDADES NO CLASIFICABLES		2	2
TOTAL		56.190	285.905	342.095

TOTAL EXTRANJEROS. RÉGIMEN GENERAL (DISTRIBUCIÓN PORCENTUAL POR SECTORES)

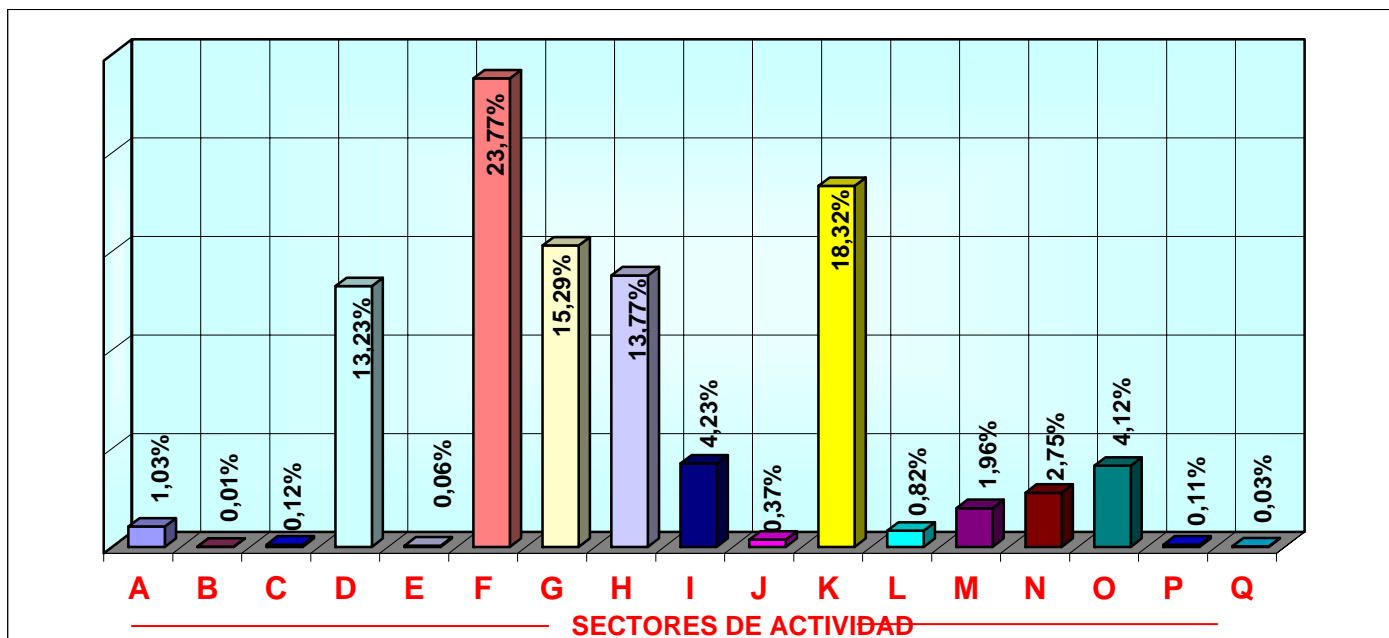

CATALUÑA
AFILIADOS EXTRANJEROS A LA SEGURIDAD SOCIAL
DISTRIBUCIÓN POR PAÍSES DE PROCEDENCIA

30-nov-2006

PAISES	GENERAL	AUTONOMOS	AGRARIO	MAR	CARBON	HOGAR	TOTAL
UNION EUROPEA							
ALEMANIA	5.752	1.937	34	10		12	7.745
AUSTRIA	414	134	4	1			553
BELGICA	1.311	451	7	2		2	1.773
CHIPRE	10	4					14
DINAMARCA	314	119	2				435
ESLOVAQUIA	756	67	57			14	894
ESLOVENIA	108	17	12	1		1	139
ESTONIA	47	5				1	53
FINLANDIA	224	49	2			1	276
FRANCIA	10173	3052	45	17		21	13.308
GRECIA	293	66	1			1	361
HUNGRIA	308	29	9			4	350
IRLANDA	565	151	2			1	719
ITALIA	14922	3118	19	13		34	18.106
LETONIA	84	12	11			8	115
LITUANIA	777	67	197	10		15	1.066
LUXEMBURGO	19	7					26
MALTA	41	10	20				71
PAISES BAJOS	2.197	930	13	8		7	3.155
POLONIA	4.319	757	417	1	7	77	5.578
PORTUGAL	7.611	1.039	172	13		65	8.900
REINO UNIDO	4.487	1.862	37	7		10	6.403
REPUBLICA CHECA	559	41	59	2		6	667
SUECIA	899	175		1		2	1.077
TOTAL U.E.	56.190	14.099	1.120	86	7	282	71.784
PAISES NO U.E.							
MARRUECOS	63.358	4.081	5.023	248	1	3.022	75.733
ECUADOR	40.267	566	298	11	4	10.447	51.593
RUMANIA	19.269	352	1.286	16		2.230	23.153
COLOMBIA	18.722	642	210	13		3.337	22.924
CHINA	14.629	3.386	88	1		526	18.630
PERU	15.237	539	35	26		2.542	18.379
ARGENTINA	11.871	1.193	24	9		882	13.979
PAKISTAN	10.916	1.032	520	4		183	12.655
BOLIVIA	7.726	63	94			3.974	11.857
DOMINICANA (REPUBLICA)	6.094	234	35			1.380	7.743
RESTO PAISES	77.816	5.551	3.270	90	1	8.811	95.539
TOTAL NO U.E.	285.905	17.639	10.883	418	6	37.334	352.185
TOTAL EXTRANJEROS	342.095	31.738	12.003	504	13	37.616	423.969

COMUNIDAD VALENCIANA

AFILIADOS EXTRANJEROS. DISTRIBUCIÓN POR REGÍMENES

30 de noviembre de 2006

	GENERAL	AUTÓNOMOS	AGRARIO	MAR	CARBÓN	HOGAR	TOTAL
DE LA UNIÓN EUROPEA	31.638	15.520	3.712	20	0	255	51.145
DE PAÍSES NO UNIÓN EUROPEA	131.172	10.308	22.406	276	0	19.536	183.698
TOTAL EXTRANJEROS	162.810	25.828	26.118	296	0	19.791	234.843

Media Noviembre de 2006

REGÍMENES	GENERAL	AUTÓNOMOS	AGRARIO	MAR	CARBÓN	HOGAR	TOTAL
TOTAL EXTRANJEROS	161.997	25.733	25.158	432	0	20.445	233.765

TOTAL AFILIADOS EXTRANJEROS DISTRIBUCIÓN POR REGÍMENES

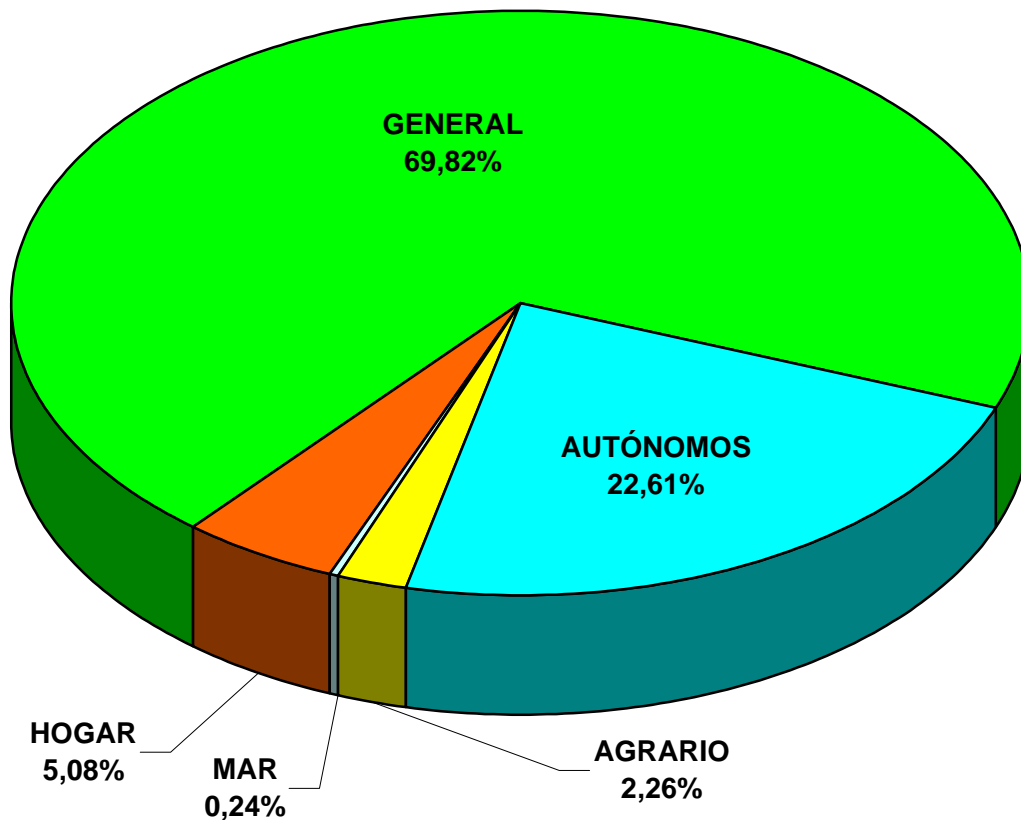

COMUNIDAD VALENCIANA

AFILIADOS EXTRANJEROS A LA SEGURIDAD SOCIAL

RÉGIMEN GENERAL. DISTRIBUCIÓN POR SECTORES DE ACTIVIDAD

30-nov-2006

SECTOR DE ACTIVIDAD		UNIÓN EUROPEA	NO UNIÓN EUROPEA	TOTAL
A	AGRICULTURA, GANADERÍA, CAZA Y SELVICULTURA	100	839	939
B	PESCA	3	12	15
C	INDUSTRIAS EXTRACTIVAS	29	183	212
D	INDUSTRIA MANUFACTURERA	2.750	15.752	18.502
E	PRODUCCIÓN DE ENERGÍA	34	109	143
F	CONSTRUCCIÓN	5.217	44.108	49.325
G	COMERCIO;REPARACIÓN DE VEHÍCULOS DE MOTOR	5.805	19.368	25.173
H	HOSTELERÍA	5.676	20.363	26.039
I	TRANSPORTE, ALMACENAMIENTO Y COMUNICACIONES	1.896	5.048	6.944
J	INTERMEDIACIÓN FINANCIERA	454	230	684
K	ACTIV. INMOBILIARIAS Y DE ALQUILER, SERV. EMPRES.	4.958	17.720	22.678
L	ADMN. PÚBLICA, DEFENSA Y S. SOCIAL OBLIGATORIA	281	843	1.124
M	EDUCACIÓN	1.696	807	2.503
N	ACTIVIDADES SANITARIAS Y VETERINARIAS, SERV. SOCIALES	802	1.665	2.467
O	OTRAS ACTIVIDADES SOCIALES, SERVICIOS PERSONALES	1.892	3.985	5.877
P	HOGARES QUE EMPLEAN PERSONAL DOMESTICO	32	129	161
Q	ORGANISMOS EXTRATERRITORIALES	13	11	24
	ACTIVIDADES NO CLASIFICABLES			0
TOTAL		31.638	131.172	162.810

TOTAL EXTRANJEROS. RÉGIMEN GENERAL (DISTRIBUCIÓN PORCENTUAL POR SECTORES)

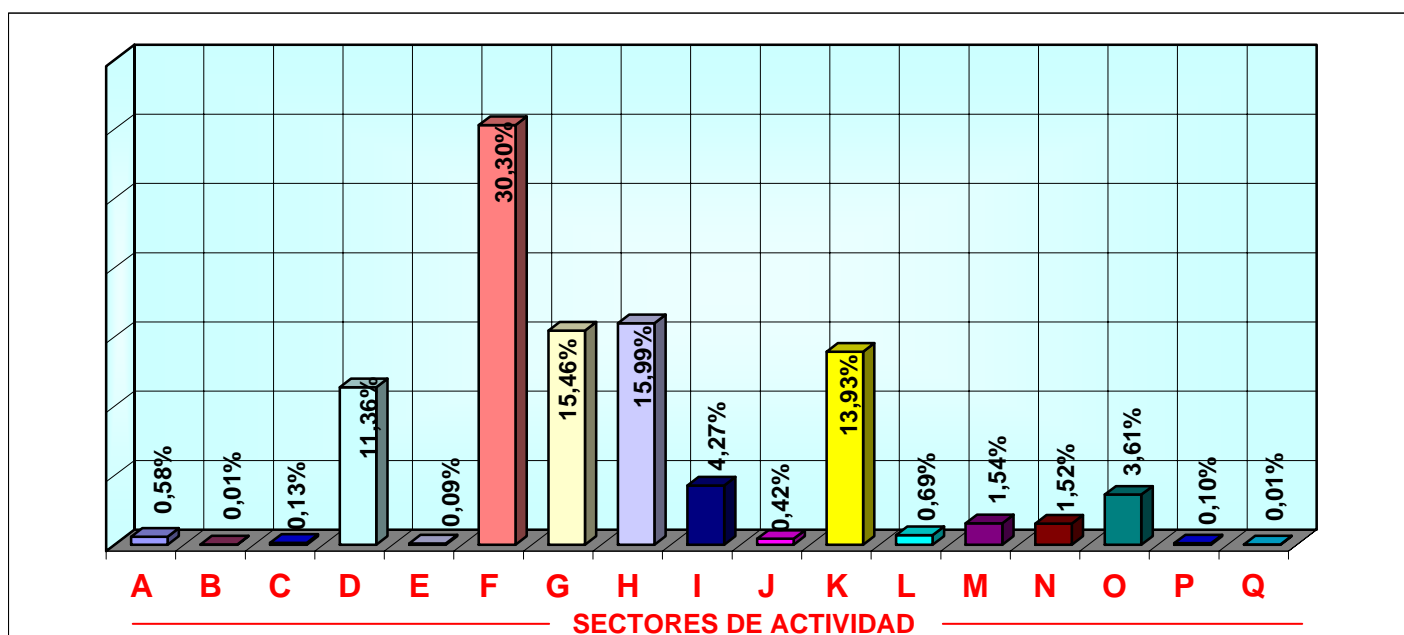

COMUNIDAD VALENCIANA
AFILIADOS EXTRANJEROS A LA SEGURIDAD SOCIAL
DISTRIBUCIÓN POR PAÍSES DE PROCEDENCIA

30-nov-2006

PAISES	GENERAL	AUTONOMOS	AGRARIO	MAR	CARBON	HOGAR	TOTAL
UNION EUROPEA							
ALEMANIA	3.175	2.228	49	4		20	5.476
AUSTRIA	137	119	2			1	259
BELGICA	1.053	654	13			1	1.721
CHIPRE	5	1				1	7
DINAMARCA	126	91	3				220
ESLOVAQUIA	525	50	161			5	741
ESLOVENIA	66	8	8	1		1	84
ESTONIA	39	8	5				52
FINLANDIA	70	58	1				129
FRANCIA	3.703	1.457	94	2		16	5.272
GRECIA	160	40	12				212
HUNGRIA	341	158	32			4	535
IRLANDA	313	257	1	1		1	573
ITALIA	6.092	1.743	55	7		32	7.929
LETONIA	143	29	139			4	315
LITUANIA	1.717	289	1629	1		36	3.672
LUXEMBURGO	12	4					16
MALTA	8	2	9				19
PAISES BAJOS	1.332	1.155	18			8	2.513
POLONIA	2.540	665	1175	1		62	4.443
PORTUGAL	2.777	352	130			31	3.290
REINO UNIDO	6.499	5.774	30	1		21	12.325
REPUBLICA CHECA	442	82	143	1		9	677
SUECIA	363	296	3	1		2	665
TOTAL U.E.	31.638	15.520	3.712	20	0	255	51.145
PAISES NO U.E.							
RUMANIA	23.526	743	2683	19		4093	31.064
ECUADOR	21.177	609	4598	10		4579	30.973
MARRUECOS	16.871	1.331	6667	124		580	25.573
COLOMBIA	15.412	675	548	12		3361	20.008
BULGARIA	6.793	234	1235	4		955	9.221
ARGENTINA	5.988	734	55	7		599	7.383
UCRANIA	5.230	208	701	4		825	6.968
CHINA	3.589	2.213	9			85	5.896
ARGELIA	3.869	275	1408	10		136	5.698
BOLIVIA	3.050	46	590			1678	5.364
RESTO PAISES	25.667	3.240	3912	86	0	2645	35.550
TOTAL NO UE	131.172	10.308	22.406	276	0	19.536	183.698
TOTAL EXTRANJEROS	162.810	25.828	26.118	296	0	19.791	234.843

EXTREMADURA

AFILIADOS EXTRANJEROS. DISTRIBUCIÓN POR REGÍMENES

30 de noviembre de 2006

	GENERAL	AUTÓNOMOS	AGRARIO	MAR	CARBÓN	HOGAR	TOTAL
DE LA UNIÓN EUROPEA	1.627	435	438	0	0	36	2.536
DE PAÍSES NO UNIÓN EUROPEA	3.027	760	3.322	0	0	964	8.073
TOTAL EXTRANJEROS	4.654	1.195	3.760	0	0	1.000	10.609

Media Noviembre de 2006

REGÍMENES	GENERAL	AUTÓNOMOS	AGRARIO	MAR	CARBÓN	HOGAR	TOTAL
TOTAL EXTRANJEROS	4.589	1.199	3.788	0	0	1.005	10.581

AFILIADOS MEDIOS EXTRANJEROS DISTRIBUCIÓN POR REGÍMENES

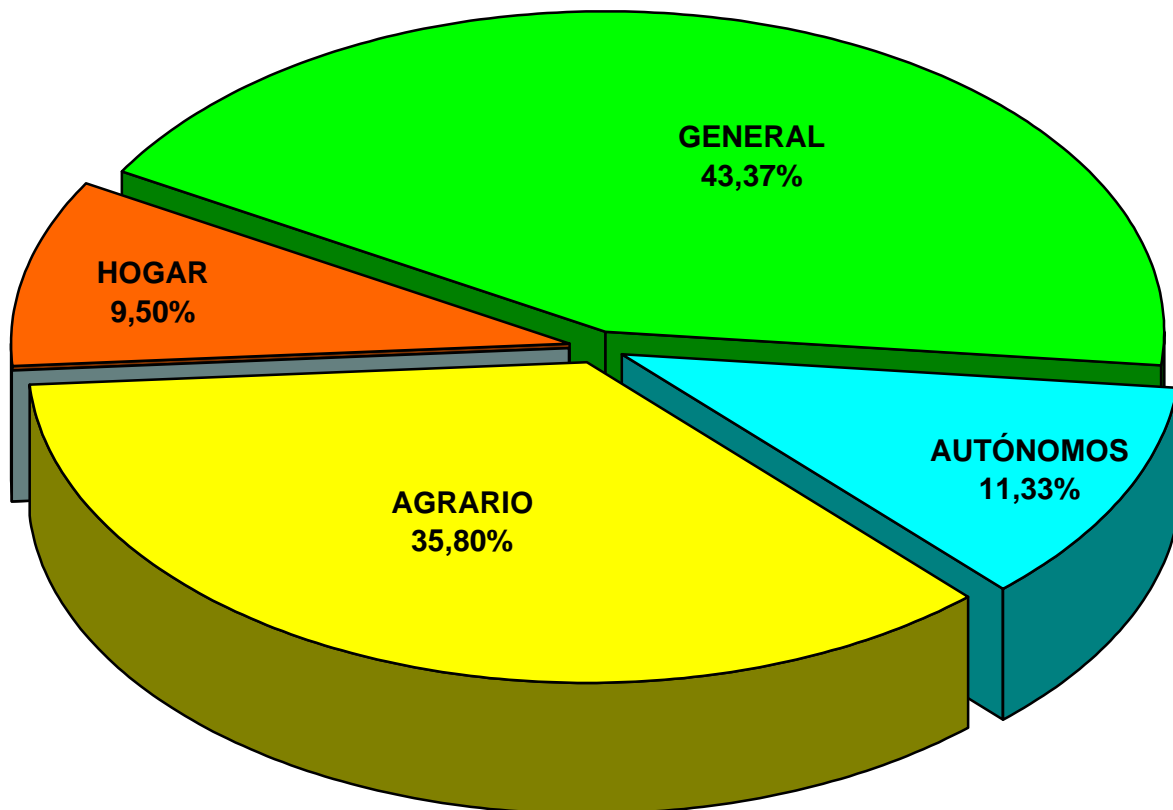

EXTREMADURA

AFILIADOS EXTRANJEROS A LA SEGURIDAD SOCIAL

RÉGIMEN GENERAL. DISTRIBUCIÓN POR SECTORES DE ACTIVIDAD

30-nov-2006

SECTOR DE ACTIVIDAD		UNIÓN EUROPEA	NO UNIÓN EUROPEA	TOTAL
A	AGRICULTURA, GANADERÍA, CAZA Y SELVICULTURA	10	51	61
B	PESCA	0		0
C	INDUSTRIAS EXTRACTIVAS	10	31	41
D	INDUSTRIA MANUFACTURERA	267	451	718
E	PRODUCCIÓN DE ENERGÍA	1	10	11
F	CONSTRUCCIÓN	303	584	887
G	COMERCIO;REPARACIÓN DE VEHÍCULOS DE MOTOR	196	377	573
H	HOSTELERÍA	140	679	819
I	TRANSPORTE, ALMACENAMIENTO Y COMUNICACIONES	328	133	461
J	INTERMEDIACIÓN FINANCIERA	1	5	6
K	ACTIV. INMOBILIARIAS Y DE ALQUILER, SERV. EMPRES.	96	225	321
L	ADMN. PÚBLICA, DEFENSA Y S. SOCIAL OBLIGATORIA	51	141	192
M	EDUCACIÓN	76	49	125
N	ACTIVIDADES SANITARIAS Y VETERINARIAS, SERV. SOCIALES	81	164	245
O	OTRAS ACTIVIDADES SOCIALES, SERVICIOS PERSONALES	65	126	191
P	HOGARES QUE EMPLEAN PERSONAL DOMESTICO	2	1	3
Q	ORGANISMOS EXTRATERRITORIALES			0
	ACTIVIDADES NO CLASIFICABLES			0
TOTAL		1.627	3.027	4.654

TOTAL EXTRANJEROS. RÉGIMEN GENERAL (DISTRIBUCIÓN PORCENTUAL POR SECTORES)

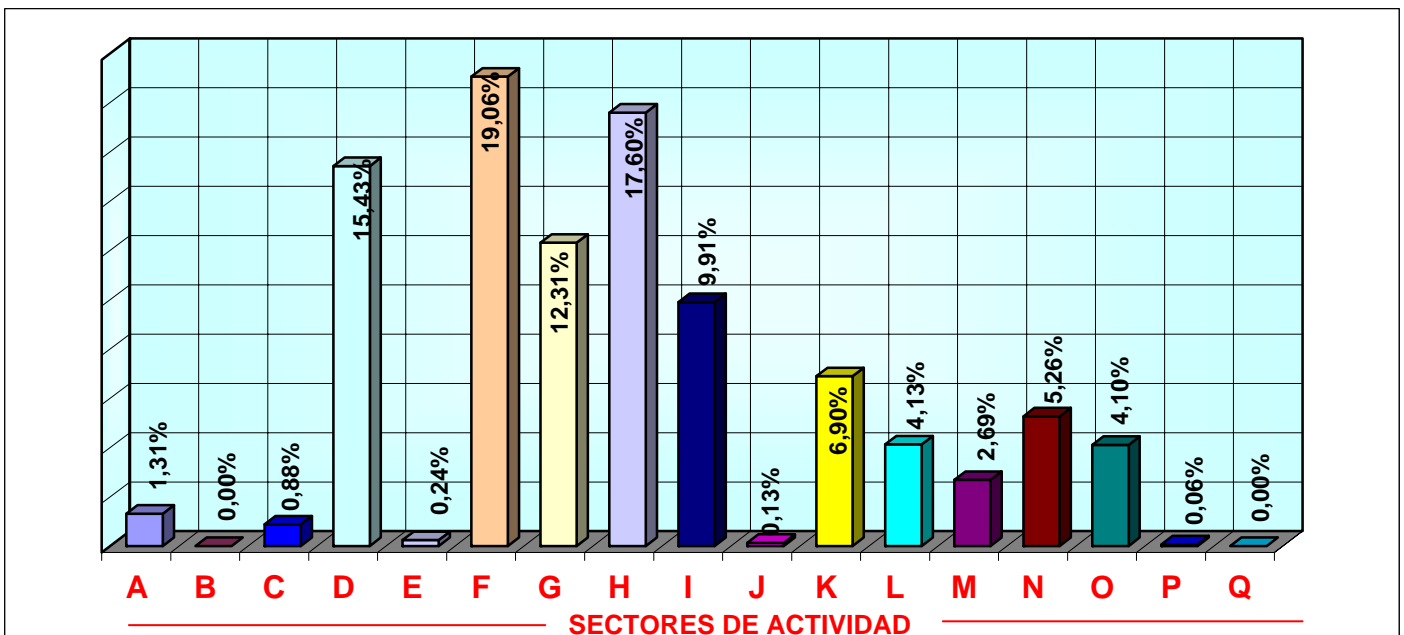

EXTREMADURA
AFILIADOS EXTRANJEROS A LA SEGURIDAD SOCIAL
DISTRIBUCIÓN POR PAÍSES DE PROCEDENCIA

30-nov-2006

PAISES	GENERAL	AUTONOMOS	AGRARIO	MAR	CARBON	HOGAR	TOTAL
UNION EUROPEA							
ALEMANIA	44	24	1				69
AUSTRIA	3	6					9
BELGICA	8	7	3				18
CHIPRE							0
DINAMARCA		2					2
ESLOVAQUIA	6						6
ESLOVENIA							0
ESTONIA	1						1
FINLANDIA	2						2
FRANCIA	88	28	9				125
GRECIA	2						2
HUNGRIA							0
IRLANDA	6	5	1				12
ITALIA	115	42	1			2	160
LETONIA							0
LITUANIA	10		3			2	15
LUXEMBURGO							0
MALTA	1		2				3
PAISES BAJOS	7	10					17
POLONIA	95	5	34			1	135
PORTUGAL	1.195	271	376			31	1.873
REINO UNIDO	36	34	4				74
REPUBLICA CHECA	4		4				8
SUECIA	4	1					5
TOTAL U.E.	1.627	435	438	0	0	36	2.536
PAISES NO U.E.							
MARRUECOS	472	299	2514			80	3.365
RUMANIA	418	9	373			100	900
COLOMBIA	388	52	81			185	706
ECUADOR	239	22	105			159	525
CHINA	187	138				30	355
BRASIL	120	40	25			75	260
PERU	116	18	17			77	228
ARGENTINA	165	38	9			10	222
BOLIVIA	79	9	30			96	214
TAILANDIA	177		1			1	179
RESTO PAISES	666	135	167			151	1.119
TOTAL NO U.E.	3.027	760	3.322	0	0	964	8.073
TOTAL EXTRANJEROS	4.654	1.195	3.760	0	0	1.000	10.609

GALICIA

AFILIADOS EXTRANJEROS. DISTRIBUCIÓN POR REGÍMENES

30 de noviembre de 2006

	GENERAL	AUTÓNOMOS	AGRARIO	MAR	CARBÓN	HOGAR	TOTAL
DE LA UNIÓN EUROPEA	11.037	1.740	386	310	0	171	13.644
DE PAÍSES NO UNIÓN EUROPEA	13.385	2.197	548	1.085	0	3.441	20.656
TOTAL EXTRANJEROS	24.422	3.937	934	1.395	0	3.612	34.300

Media Noviembre de 2006

REGÍMENES	GENERAL	AUTÓNOMOS	AGRARIO	MAR	CARBÓN	HOGAR	TOTAL
TOTAL EXTRANJEROS	24.489	3.926	898	1.400	0	3.615	34.328

AFILIADOS MEDIOS EXTRANJEROS DISTRIBUCIÓN POR REGÍMENES

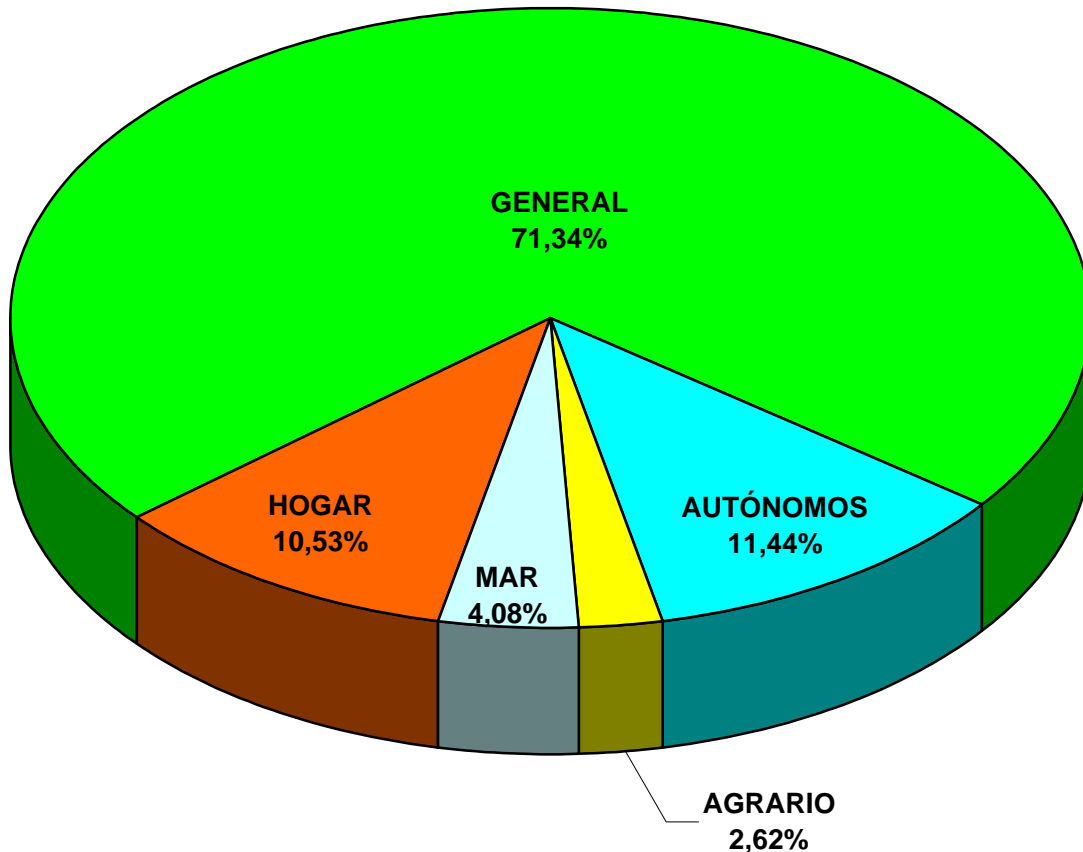

GALICIA

AFILIADOS EXTRANJEROS A LA SEGURIDAD SOCIAL

RÉGIMEN GENERAL. DISTRIBUCIÓN POR SECTORES DE ACTIVIDAD

30-nov-2006

SECTOR DE ACTIVIDAD		UNIÓN EUROPEA	NO UNIÓN EUROPEA	TOTAL
A	AGRICULTURA, GANADERÍA, CAZA Y SELVICULTURA	81	173	254
B	PESCA	4	8	12
C	INDUSTRIAS EXTRACTIVAS	322	109	431
D	INDUSTRIA MANUFACTURERA	1.293	1.582	2.875
E	PRODUCCIÓN DE ENERGÍA	2	9	11
F	CONSTRUCCIÓN	5.012	2.999	8.011
G	COMERCIO;REPARACIÓN DE VEHÍCULOS DE MOTOR	1.156	1.964	3.120
H	HOSTELERÍA	716	3.236	3.952
I	TRANSPORTE, ALMACENAMIENTO Y COMUNICACIONES	932	576	1.508
J	INTERMEDIACIÓN FINANCIERA	17	30	47
K	ACTIV. INMOBILIARIAS Y DE ALQUILER, SERV. EMPRES.	592	1.124	1.716
L	ADMN. PÚBLICA, DEFENSA Y S. SOCIAL OBLIGATORIA	132	359	491
M	EDUCACIÓN	377	218	595
N	ACTIVIDADES SANITARIAS Y VETERINARIAS, SERV. SOCIALES	120	319	439
O	OTRAS ACTIVIDADES SOCIALES, SERVICIOS PERSONALES	277	668	945
P	HOGARES QUE EMPLEAN PERSONAL DOMESTICO	4	10	14
Q	ORGANISMOS EXTRATERRITORIALES		1	1
	ACTIVIDADES NO CLASIFICABLES			0
TOTAL		11.037	13.385	24.422

TOTAL EXTRANJEROS. RÉGIMEN GENERAL (DISTRIBUCIÓN PORCENTUAL POR SECTORES)

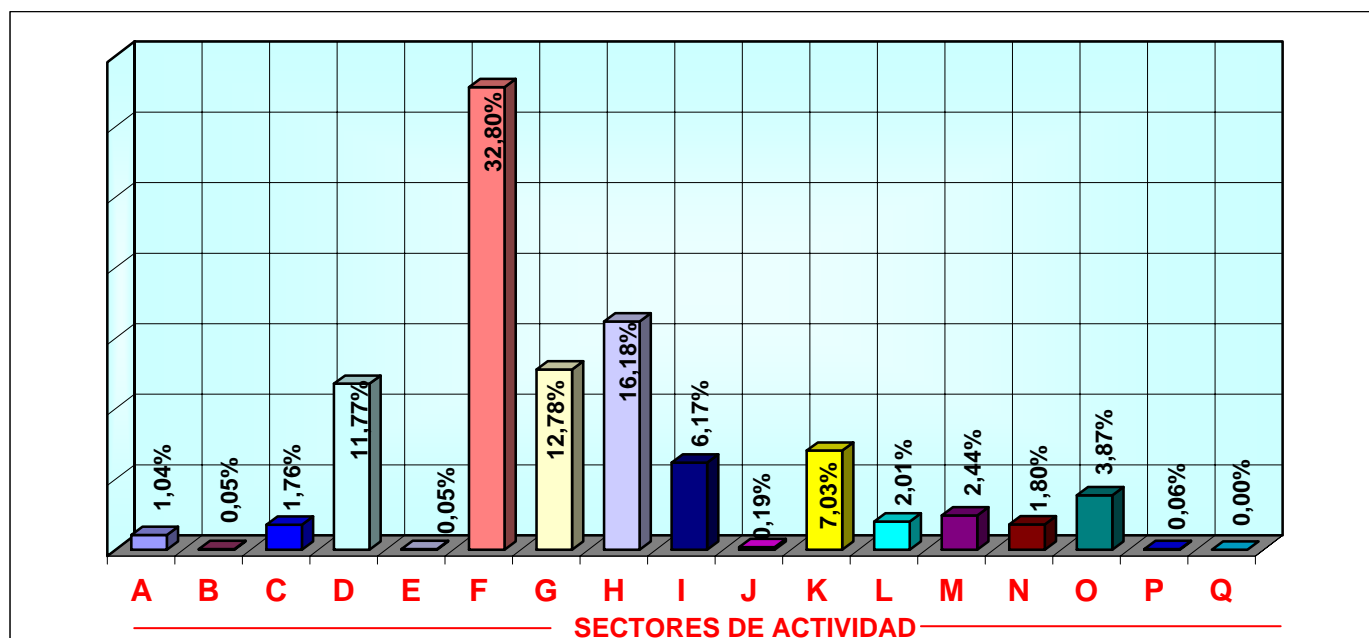

GALICIA
AFILIADOS EXTRANJEROS A LA SEGURIDAD SOCIAL
DISTRIBUCIÓN POR PAÍSES DE PROCEDENCIA

30-nov-2006

PAISES	GENERAL	AUTONOMOS	AGRARIO	MAR	CARBON	HOGAR	TOTAL
UNION EUROPEA							
ALEMANIA	226	87	7	1		3	324
AUSTRIA	17	1		1			19
BELGICA	43	20					63
CHIPRE							0
DINAMARCA	11	6					17
ESLOVAQUIA	20	1				1	22
ESLOVENIA	9	1					10
ESTONIA	6						6
FINLANDIA	12	2		1			15
FRANCIA	415	99	9	2		3	528
GRECIA	12	4					16
HUNGRIA	9	1				1	11
IRLANDA	61	19				1	81
ITALIA	738	239	5	4		2	988
LETONIA	8						8
LITUANIA	36	2	1			1	40
LUXEMBURGO							0
MALTA							0
PAISES BAJOS	71	20				1	92
POLONIA	192	17	6			10	225
PORTUGAL	8.850	1.077	353	300		144	10.724
REINO UNIDO	263	135	4			3	405
REPUBLICA CHECA	22	3				1	26
SUECIA	16	6	1	1			24
TOTAL U.E.	11.037	1.740	386	310	0	171	13.644
PAISES NO U.E.							
COLOMBIA	2.162	213	48	5		891	3.319
ARGENTINA	1.473	338	8	2		121	1.942
BRASIL	1.088	136	7	4		394	1.629
MARRUECOS	963	224	113	177		79	1.556
URUGUAY	1.199	118	13	7		173	1.510
PERU	477	33	18	397		304	1.229
RUMANIA	775	19	201	14		106	1.115
VENEZUELA	777	158	3	3		131	1.072
DOMINICANA (REPUBLICA)	549	63	21	1		290	924
CUBA	600	67	9	9		78	763
RESTO PAISES	3.322	828	107	466	0	874	5.597
TOTAL NO U.E.	13.385	2.197	548	1.085	0	3.441	20.656
TOTAL EXTRANJEROS	24.422	3.937	934	1.395	0	3.612	34.300

MADRID

AFILIADOS EXTRANJEROS. DISTRIBUCIÓN POR REGÍMENES

30 de noviembre de 2006

	GENERAL	AUTÓNOMOS	AGRARIO	MAR	CARBÓN	HOGAR	TOTAL
DE LA UNIÓN EUROPEA	42.751	7.634	151	33	0	2.011	52.580
DE PAÍSES NO UNIÓN EUROPEA	287.366	17.224	1.321	107	0	63.059	369.077
TOTAL EXTRANJEROS	330.117	24.858	1.472	140	0	65.070	421.657

Media Noviembre de 2006

REGÍMENES	GENERAL	AUTÓNOMOS	AGRARIO	MAR	CARBÓN	HOGAR	TOTAL
TOTAL EXTRANJEROS	329.879	24.686	1.446	144	0	66.471	422.626

AFILIADOS MEDIOS EXTRANJEROS DISTRIBUCIÓN POR REGÍMENES

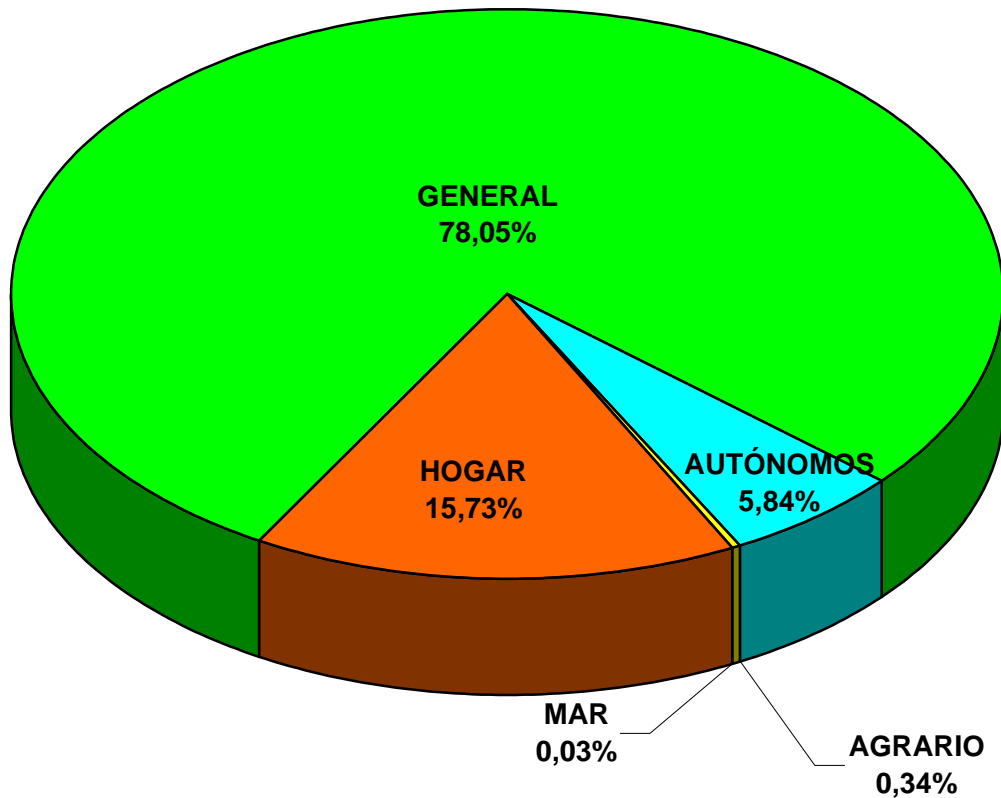

MADRID

AFILIADOS EXTRANJEROS A LA SEGURIDAD SOCIAL

RÉGIMEN GENERAL. DISTRIBUCIÓN POR SECTORES DE ACTIVIDAD

30-nov-2006

SECTOR DE ACTIVIDAD		UNIÓN EUROPEA	NO UNIÓN EUROPEA	TOTAL
A	AGRICULTURA, GANADERÍA, CAZA Y SELVICULTURA	57	1.516	1.573
B	PESCA		4	4
C	INDUSTRIAS EXTRACTIVAS	106	251	357
D	INDUSTRIA MANUFACTURERA	3.111	17.932	21.043
E	PRODUCCIÓN DE ENERGÍA	48	103	151
F	CONSTRUCCIÓN	8.101	79.804	87.905
G	COMERCIO;REPARACIÓN DE VEHÍCULOS DE MOTOR	6.507	41.911	48.418
H	HOSTELERÍA	3.118	45.384	48.502
I	TRANSPORTE, ALMACENAMIENTO Y COMUNICACIONES	2.872	13.540	16.412
J	INTERMEDIACIÓN FINANCIERA	1.432	1.653	3.085
K	ACTIV. INMOBILIARIAS Y DE ALQUILER, SERV. EMPRES.	10.863	58.537	69.400
L	ADMON. PÚBLICA, DEFENSA Y S. SOCIAL OBLIGATORIA	324	1.110	1.434
M	EDUCACIÓN	3.733	3.312	7.045
N	ACTIVIDADES SANITARIAS Y , VETERINARIAS, SERV. SOCIALES	595	9.952	10.547
O	OTRAS ACTIVIDADES SOCIALES, SERVICIOS PERSONALES	1.731	11.294	13.025
P	HOGARES QUE EMPLEAN PERSONAL DOMESTICO	80	884	964
Q	ORGANISMOS EXTRATERRITORIALES	73	177	250
	ACTIVIDADES NO CLASIFICABLES		2	2
TOTAL		42.751	287.366	330.117

TOTAL EXTRANJEROS. RÉGIMEN GENERAL (DISTRIBUCIÓN PORCENTUAL POR SECTORES)

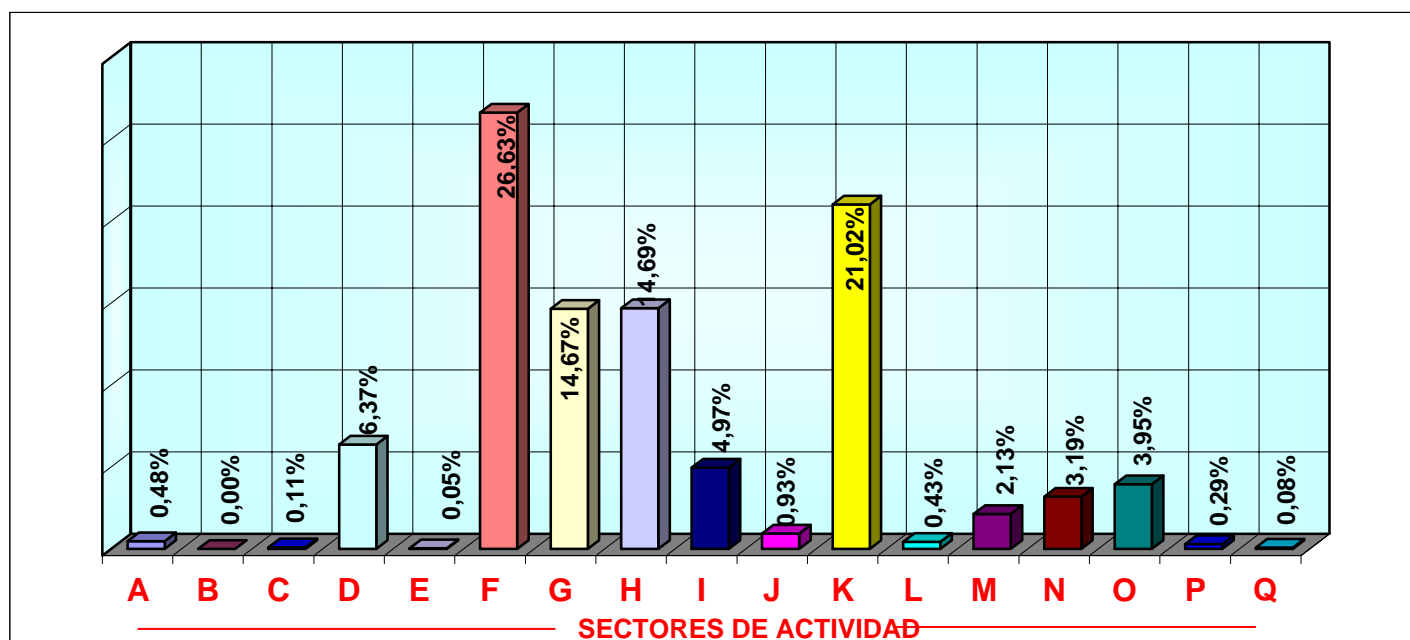

MADRID
AFILIADOS EXTRANJEROS A LA SEGURIDAD SOCIAL
DISTRIBUCIÓN POR PAÍSES DE PROCEDENCIA

30-nov-2006

PAISES	GENERAL	AUTONOMOS	AGRARIO	MAR	CARBON	HOGAR	TOTAL
UNION EUROPEA							
ALEMANIA	3.454	726	0	4	0	6	4.190
AUSTRIA	324	61	0	0	0	0	385
BELGICA	739	164	0	1	0	1	905
CHIPRE	14	1	0	0	0	1	16
DINAMARCA	237	57	0	1	0	3	298
ESLOVAQUIA	159	12	6	0	0	3	180
ESLOVENIA	42	7	1	1	0	0	51
ESTONIA	30	0	0	0	0	1	31
FINLANDIA	176	22	0	2	0	0	200
FRANCIA	6.024	909	1	3	0	11	6.948
GRECIA	251	47	0	0	0	0	298
HUNGRIA	174	26	2	0	0	9	211
IRLANDA	723	154	0	0	0	1	878
ITALIA	8.092	1.400	8	5	0	23	9.528
LETONIA	38	2	1	0	0	1	42
LITUANIA	144	25	2	0	0	3	174
LUXEMBURGO	10	5	0	0	0	0	15
MALTA	17	2	0	0	0	0	19
PAISES BAJOS	1.150	247	0	2	0	10	1.409
POLONIA	8.041	1.548	27	2	0	1.475	11.093
PORTUGAL	8.125	983	103	11	0	451	9.673
REINO UNIDO	4.006	1.077	0	1	0	3	5.087
REPUBLICA CHECA	191	17	0	0	0	9	217
SUECIA	590	142	0	0	0	0	732
TOTAL U.E.	42.751	7.634	151	33	0	2.011	52.580
PAISES NO U.E.							
ECUADOR	73.238	1.520	251	1	0	18.455	93.465
RUMANIA	34.354	1.606	272	1	0	11.004	47.237
COLOMBIA	30.126	1.337	59	2	0	6.472	37.996
PERU	29.256	809	14	55	0	4.141	34.275
MARRUECOS	27.011	1.318	381	4	0	2.466	31.180
CHINA	8.883	4.889	14	1	0	641	14.428
DOMINICANA (Rep)	9.784	286	12	0	0	1.880	11.962
BOLIVIA	7.266	97	46	1	0	4.341	11.751
BULGARIA	8.092	358	37	0	0	2.254	10.741
UCRANIA	5.812	142	12	2	0	2.801	8.769
RESTO PAISES	53.544	4.862	223	40	0	8.604	67.273
TOTAL NO U.E.	287.366	17.224	1.321	107	0	63.059	369.077
TOTAL EXTRANJEROS	330.117	24.858	1.472	140	0	65.070	421.657

REGIÓN DE MURCIA

AFILIADOS EXTRANJEROS. DISTRIBUCIÓN POR REGÍMENES

30 de noviembre de 2006

	GENERAL	AUTÓNOMOS	AGRARIO	MAR	CARBÓN	HOGAR	TOTAL
DE LA UNIÓN EUROPEA	5.832	1.806	916	7	0	48	8.609
DE PAÍSES NO UNIÓN EUROPEA	46.716	2.226	38.244	118	0	5.120	92.424
TOTAL EXTRANJEROS	52.548	4.032	39.160	125	0	5.168	101.033

Media Noviembre de 2006

REGÍMENES	GENERAL	AUTÓNOMOS	AGRARIO	MAR	CARBÓN	HOGAR	TOTAL
TOTAL EXTRANJEROS	52.135	3.982	38.921	135	0	5.312	100.485

AFILIADOS MEDIOS EXTRANJEROS DISTRIBUCIÓN POR REGÍMENES

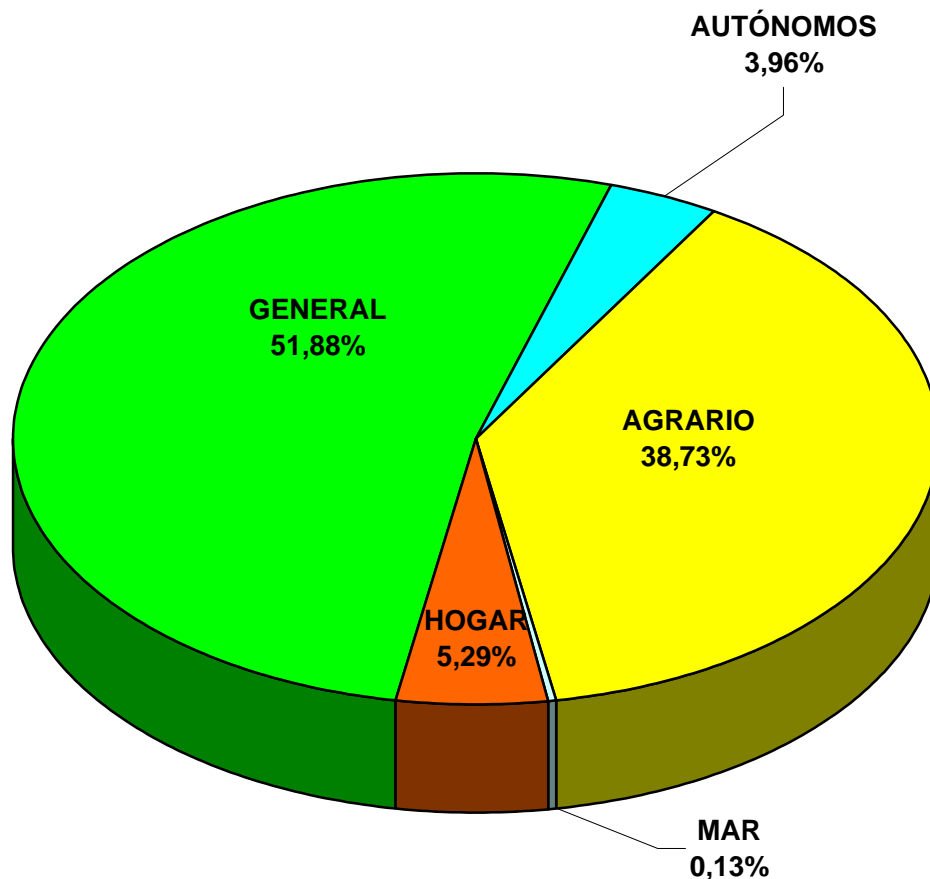

REGIÓN DE MURCIA

AFILIADOS EXTRANJEROS A LA SEGURIDAD SOCIAL

RÉGIMEN GENERAL. DISTRIBUCIÓN POR SECTORES DE ACTIVIDAD

30-nov-2006

SECTOR DE ACTIVIDAD		UNIÓN EUROPEA	NO UNIÓN EUROPEA	TOTAL
A	AGRICULTURA, GANADERÍA, CAZA Y SELVICULTURA	50	810	860
B	PESCA			0
C	INDUSTRIAS EXTRACTIVAS	8	93	101
D	INDUSTRIA MANUFACTURERA	547	6.480	7.027
E	PRODUCCIÓN DE ENERGÍA	1	25	26
F	CONSTRUCCIÓN	848	19.999	20.847
G	COMERCIO;REPARACIÓN DE VEHÍCULOS DE MOTOR	916	7.272	8.188
H	HOSTELERÍA	764	5.159	5.923
I	TRANSPORTE, ALMACENAMIENTO Y COMUNICACIONES	1.255	1.567	2.822
J	INTERMEDIACIÓN FINANCIERA	46	88	134
K	ACTIV. INMOBILIARIAS Y DE ALQUILER, SERV. EMPRES.	873	3.861	4.734
L	ADMON. PÚBLICA, DEFENSA Y S. SOCIAL OBLIGATORIA	14	115	129
M	EDUCACIÓN	274	105	379
N	ACTIVIDADES SANITARIAS Y , VETERINARIAS, SERV. SOCIALES	69	366	435
O	OTRAS ACTIVIDADES SOCIALES, SERVICIOS PERSONALES	166	754	920
P	HOGARES QUE EMPLEAN PERSONAL DOMESTICO	1	17	18
Q	ORGANISMOS EXTRATERRITORIALES		5	5
	ACTIVIDADES NO CLASIFICABLES			0
TOTAL		5.832	46.716	52.548

TOTAL EXTRANJEROS. RÉGIMEN GENERAL (DISTRIBUCIÓN PORCENTUAL POR SECTORES)

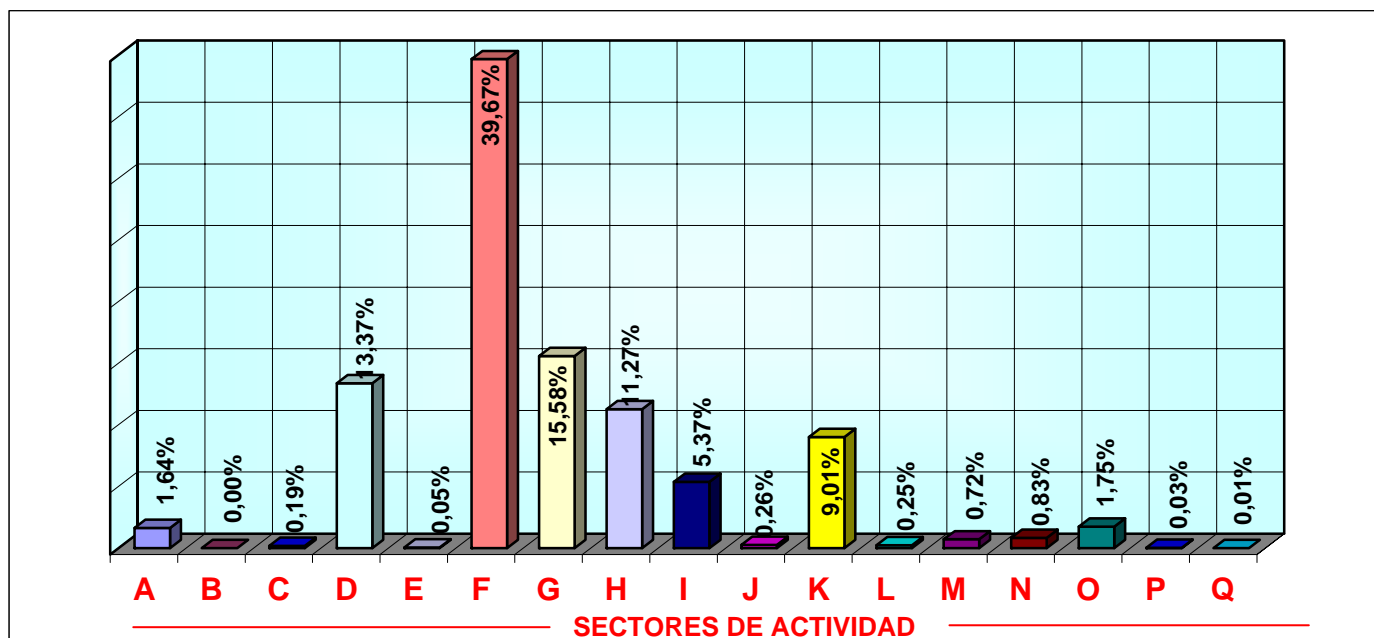

REGIÓN DE MURCIA
AFILIADOS EXTRANJEROS A LA SEGURIDAD SOCIAL
DISTRIBUCIÓN POR PAÍSES DE PROCEDENCIA

30-nov-2006

PAISES	GENERAL	AUTONOMOS	AGRARIO	MAR	CARBON	HOGAR	TOTAL
UNION EUROPEA							
ALEMANIA	539	200	13	1	0	2	755
AUSTRIA	17	7	1	0	0	0	25
BELGICA	111	59	3	0	0	1	174
CHIPRE	0	1	0	0	0	0	1
DINAMARCA	15	8	2	0	0	0	25
ESLOVAQUIA	80	1	2	0	0	0	83
ESLOVENIA	13	0	4	0	0	0	17
ESTONIA	11	0	0	0	0	0	11
FINLANDIA	12	8	0	0	0	0	20
FRANCIA	705	237	42	1	0	2	987
GRECIA	40	1	7	0	0	0	48
HUNGRIA	37	7	3	0	0	0	47
IRLANDA	49	29	0	0	0	0	78
ITALIA	648	187	15	1	0	2	853
LETONIA	41	4	49	0	0	2	96
LITUANIA	479	22	175	0	0	23	699
LUXEMBURGO	0	0	0	0	0	0	0
MALTA	3	2	10	0	0	0	15
PAISES BAJOS	134	70	5	2	0	0	211
POLONIA	591	24	435	0	0	11	1.061
PORTUGAL	1.166	64	98	0	0	2	1.330
REINO UNIDO	1.015	834	43	2	0	3	1.897
REPUBLICA CHECA	66	16	9	0	0	0	91
SUECIA	60	25	0	0	0	0	85
TOTAL U.E.	5.832	1.806	916	7	0	48	8.609
PAISES NO U.E.							
MARRUECOS	10.791	608	22.021	65	0	250	33.735
ECUADOR	18.413	481	11.710	6	0	2.292	32.902
BOLIVIA	1.995	30	972	0	0	622	3.619
COLOMBIA	2.617	107	229	0	0	474	3.427
UCRANIA	2.414	53	182	0	0	676	3.325
RUMANIA	1.496	42	224	1	0	224	1.987
BULGARIA	1.219	29	255	0	0	129	1.632
ARGELIA	664	27	735	0	0	16	1.442
CHINA	739	359	3	0	0	9	1.110
ARGENTINA	706	89	107	0	0	52	954
RESTO PAISES	5.662	401	1.806	46	0	376	8.291
TOTAL NO U.E.	46.716	2.226	38.244	118	0	5.120	92.424
TOTAL EXTRANJEROS	52.548	4.032	39.160	125	0	5.168	101.033

NAVARRA

AFILIADOS EXTRANJEROS. DISTRIBUCIÓN POR REGÍMENES

30 de noviembre de 2006

	GENERAL	AUTÓNOMOS	AGRARIO	MAR	CARBÓN	HOGAR	TOTAL
DE LA UNIÓN EUROPEA	3.809	637	1.003	0	0	47	5.496
DE PAÍSES NO UNIÓN EUROPEA	17.572	1.269	1.530	0	0	2.513	22.884
TOTAL EXTRANJEROS	21.381	1.906	2.533	0	0	2.560	28.380

Media Noviembre de 2006

REGÍMENES	GENERAL	AUTÓNOMOS	AGRARIO	MAR	CARBÓN	HOGAR	TOTAL
TOTAL EXTRANJEROS	21.516	1.900	2.480	0	0	2.617	28.513

AFILIADOS MEDIOS EXTRANJEROS DISTRIBUCIÓN POR REGÍMENES

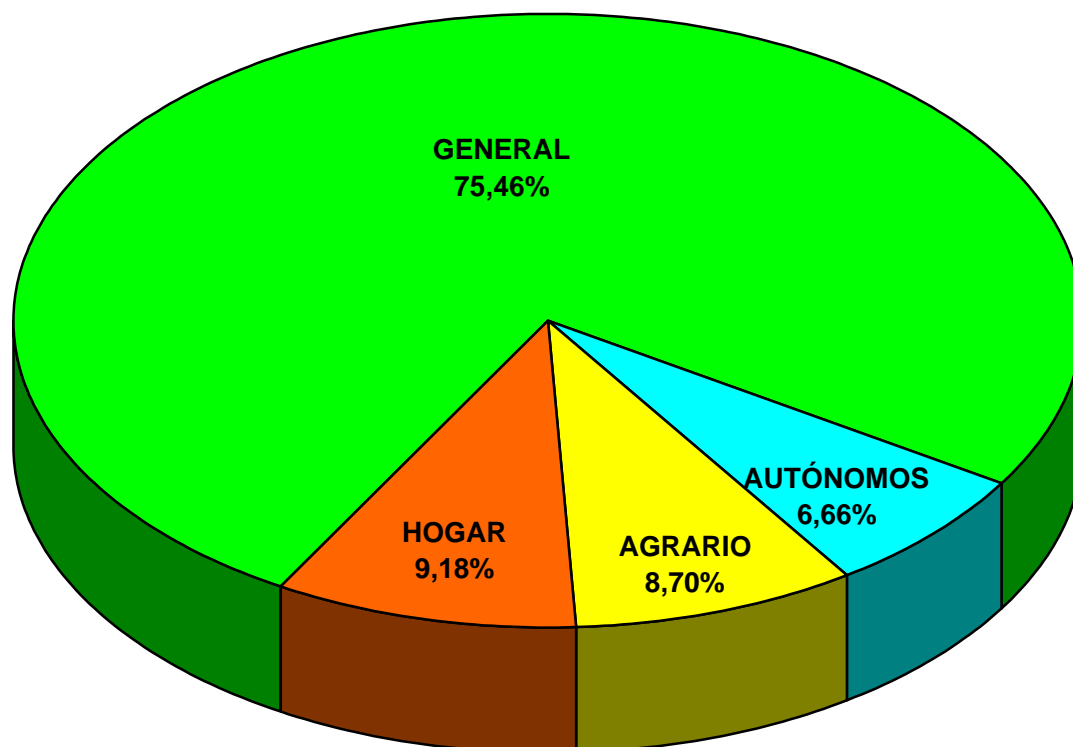

NAVARRA

AFILIADOS EXTRANJEROS A LA SEGURIDAD SOCIAL

RÉGIMEN GENERAL. DISTRIBUCIÓN POR SECTORES DE ACTIVIDAD

30-nov-2006

SECTOR DE ACTIVIDAD		UNIÓN EUROPEA	NO UNIÓN EUROPEA	TOTAL
A	AGRICULTURA, GANADERÍA, CAZA Y SELVICULTURA	21	287	308
B	PESCA			0
C	INDUSTRIAS EXTRACTIVAS	4	9	13
D	INDUSTRIA MANUFACTURERA	516	3.857	4.373
E	PRODUCCIÓN DE ENERGÍA	8	16	24
F	CONSTRUCCIÓN	1.561	5.039	6.600
G	COMERCIO;REPARACIÓN DE VEHÍCULOS DE MOTOR	518	1.785	2.303
H	HOSTELERÍA	242	2.400	2.642
I	TRANSPORTE, ALMACENAMIENTO Y COMUNICACIONES	323	499	822
J	INTERMEDIACIÓN FINANCIERA	4	26	30
K	ACTIV. INMOBILIARIAS Y DE ALQUILER, SERV. EMPRES.	275	2.403	2.678
L	ADMN. PÚBLICA, DEFENSA Y S. SOCIAL OBLIGATORIA	20	134	154
M	EDUCACIÓN	165	129	294
N	ACTIVIDADES SANITARIAS Y , VETERINARIAS, SERV. SOCIALES	56	467	523
O	OTRAS ACTIVIDADES SOCIALES, SERVICIOS PERSONALES	95	510	605
P	HOGARES QUE EMPLEAN PERSONAL DOMESTICO	1	11	12
Q	ORGANISMOS EXTRATERRITORIALES			0
	ACTIVIDADES NO CLASIFICABLES			0
TOTAL		3.809	17.572	21.381

TOTAL EXTRANJEROS. RÉGIMEN GENERAL (DISTRIBUCIÓN PORCENTUAL POR SECTORES)

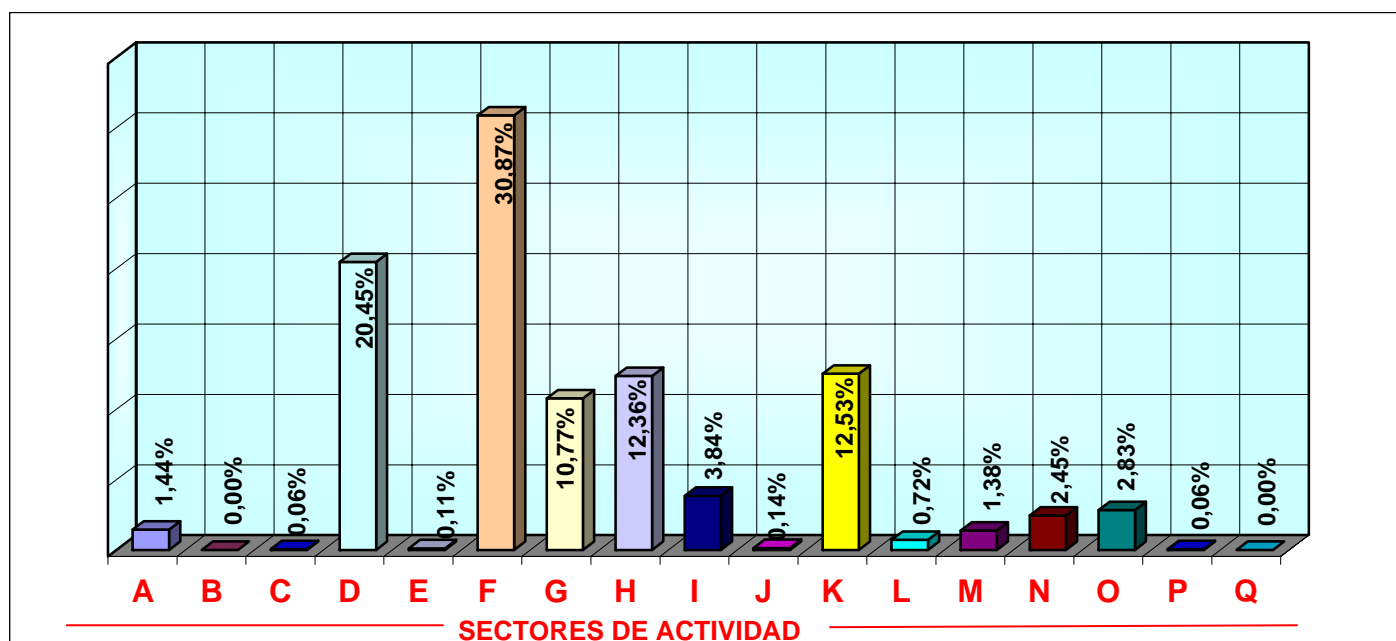

NAVARRA
AFILIADOS EXTRANJEROS A LA SEGURIDAD SOCIAL
DISTRIBUCIÓN POR PAÍSES DE PROCEDENCIA

30-nov-2006

PAISES	GENERAL	AUTONOMOS	AGRARIO	MAR	CARBON	HOGAR	TOTAL
UNION EUROPEA							
ALEMANIA	132	32	5	0	0	0	169
AUSTRIA	9	3	0	0	0	0	12
BELGICA	28	10	0	0	0	0	38
CHIPRE	0	0	0	0	0	0	0
DINAMARCA	7	2	0	0	0	0	9
ESLOVAQUIA	9	1	2	0	0	0	12
ESLOVENIA	2	0	0	0	0	0	2
ESTONIA	2	0	0	0	0	0	2
FINLANDIA	2	0	0	0	0	0	2
FRANCIA	620	127	12	0	0	1	760
GRECIA	4	1	0	0	0	0	5
HUNGRIA	13	1	0	0	0	0	14
IRLANDA	37	14	0	0	0	0	51
ITALIA	276	56	5	0	0	3	340
LETONIA	6	0	0	0	0	0	6
LITUANIA	70	18	57	0	0	1	146
LUXEMBURGO	1	0	0	0	0	0	1
MALTA	1	0	0	0	0	0	1
PAISES BAJOS	36	13	0	0	0	0	49
POLONIA	232	14	114	0	0	10	370
PORTUGAL	2.184	301	807	0	0	30	3.322
REINO UNIDO	108	34	0	0	0	1	143
REPUBLICA CHECA	23	6	0	0	0	1	30
SUECIA	7	4	1	0	0	0	12
TOTAL U.E.	3.809	637	1.003	0	0	47	5.496
PAISES NO U.E.							
ECUADOR	5.811	270	468	0	0	999	7.548
MARRUECOS	1.918	145	645	0	0	50	2.758
COLOMBIA	2.119	136	24	0	0	361	2.640
BULGARIA	1.299	96	95	0	0	151	1.641
PERU	794	32	10	0	0	243	1.079
RUMANIA	845	65	47	0	0	105	1.062
ARGELIA	652	29	116	0	0	7	804
UCRANIA	394	21	15	0	0	140	570
DOMINICANA (REP)	461	16	5	0	0	53	535
BOLIVIA	274	5	21	0	0	188	488
RESTO PAISES	3.005	454	84	0	0	216	3.759
TOTAL NO U.E.	17.572	1.269	1.530	0	0	2.513	22.884
TOTAL EXTRANJEROS	21.381	1.906	2.533	0	0	2.560	28.380

PAÍS VASCO

AFILIADOS EXTRANJEROS. DISTRIBUCIÓN POR REGÍMENES

30 de noviembre de 2006

	GENERAL	AUTÓNOMOS	AGRARIO	MAR	CARBÓN	HOGAR	TOTAL
DE LA UNIÓN EUROPEA	7.797	1.974	960	129	0	61	10.921
DE PAÍSES NO UNIÓN EUROPEA	21.370	2.262	883	159	0	5.779	30.453
TOTAL EXTRANJEROS	29.167	4.236	1.843	288	0	5.840	41.374

Media Noviembre de 2006

REGÍMENES	GENERAL	AUTÓNOMOS	AGRARIO	MAR	CARBÓN	HOGAR	TOTAL
TOTAL EXTRANJEROS	29.273	4.219	1.806	361	0	5.944	41.603

AFILIADOS MEDIOS EXTRANJEROS DISTRIBUCIÓN POR REGÍMENES

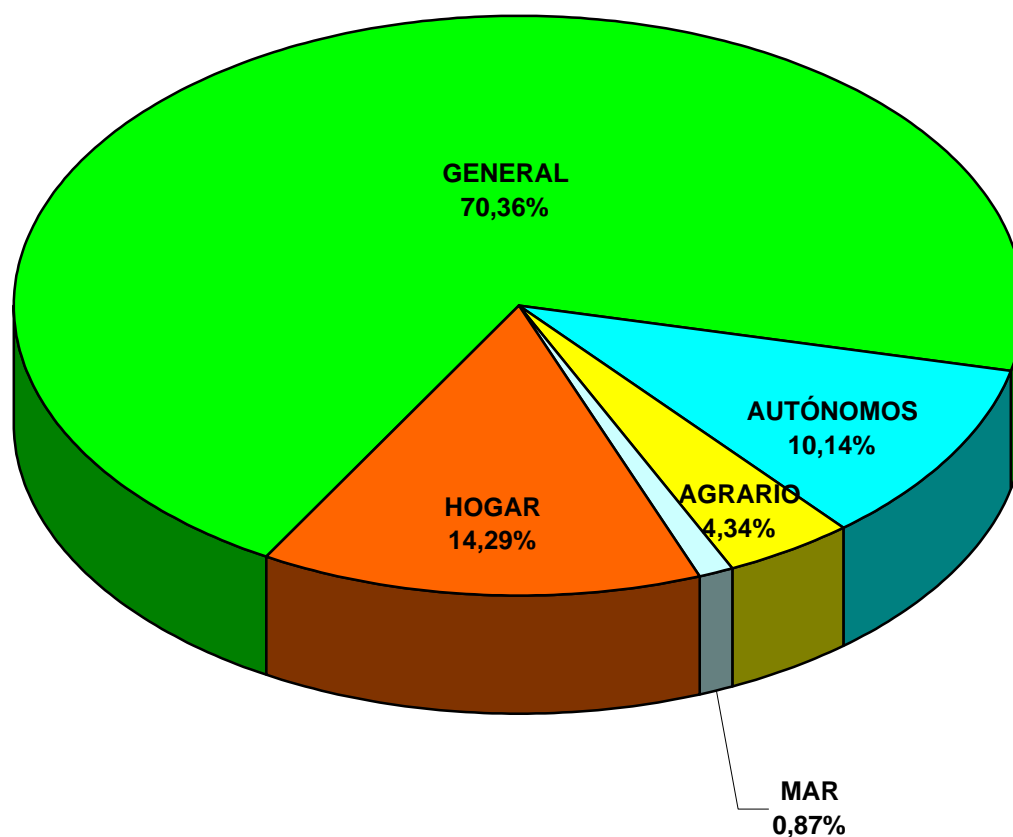

PAÍS VASCO

AFILIADOS EXTRANJEROS A LA SEGURIDAD SOCIAL

RÉGIMEN GENERAL. DISTRIBUCIÓN POR SECTORES DE ACTIVIDAD

30-nov-2006

SECTOR DE ACTIVIDAD		NO UNIÓN EUROPEA	NO UNIÓN EUROPEA	TOTAL
A	AGRICULTURA, GANADERÍA, CAZA Y SELVICULTURA	32	154	186
B	PESCA		1	1
C	INDUSTRIAS EXTRACTIVAS	14	23	37
D	INDUSTRIA MANUFACTURERA	1.056	3.250	4.306
E	PRODUCCIÓN DE ENERGÍA	9	22	31
F	CONSTRUCCIÓN	2.940	5.201	8.141
G	COMERCIO;REPARACIÓN DE VEHÍCULOS DE MOTOR	643	2.587	3.230
H	HOSTELERÍA	499	3.976	4.475
I	TRANSPORTE, ALMACENAMIENTO Y COMUNICACIONES	600	758	1.358
J	INTERMEDIACIÓN FINANCIERA	25	84	109
K	ACTIV. INMOBILIARIAS Y DE ALQUILER, SERV. EMPRES.	739	3.151	3.890
L	ADMN. PÚBLICA, DEFENSA Y S. SOCIAL OBLIGATORIA	30	148	178
M	EDUCACIÓN	760	392	1.152
N	ACTIVIDADES SANITARIAS Y VETERINARIAS, SERV. SOCIALES	122	847	969
O	OTRAS ACTIVIDADES SOCIALES, SERVICIOS PERSONALES	322	762	1.084
P	HOGARES QUE EMPLEAN PERSONAL DOMESTICO		13	13
Q	ORGANISMOS EXTRATERRITORIALES	6	1	7
	ACTIVIDADES NO CLASIFICABLES			0
TOTAL		7.797	21.370	29.167

TOTAL EXTRANJEROS. RÉGIMEN GENERAL (DISTRIBUCIÓN PORCENTUAL POR SECTORES)

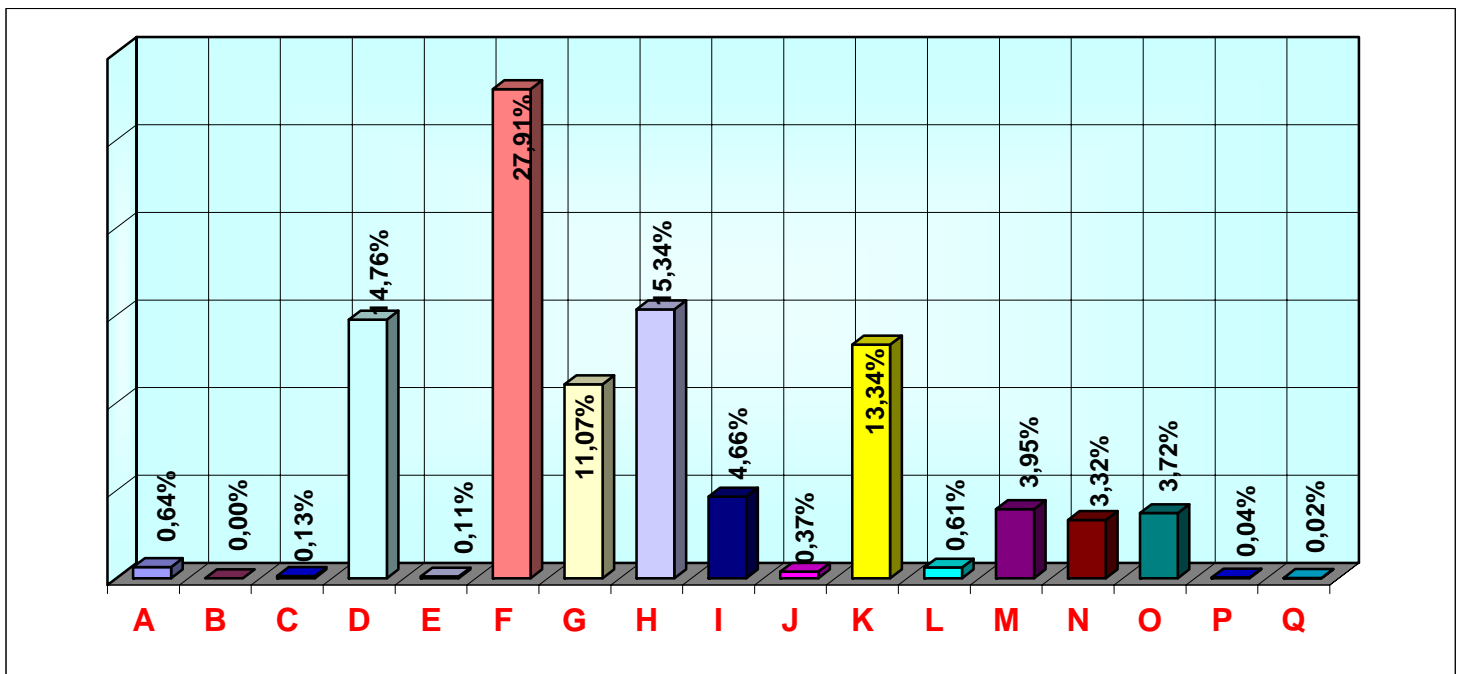

PAÍS VASCO
AFILIADOS EXTRANJEROS A LA SEGURIDAD SOCIAL
DISTRIBUCIÓN POR PAÍSES DE PROCEDENCIA

30-nov-2006

PAISES	GENERAL	AUTONOMOS	AGRARIO	MAR	CARBON	HOGAR	TOTAL
UNION EUROPEA							
ALEMANIA	1	134		1	1	488	625
AUSTRIA		6				41	47
BELGICA	1	27				69	97
CHIPRE						1	1
DINAMARCA		6				16	22
ESLOVAQUIA	1	5				54	60
ESLOVENIA	2	1				11	14
ESTONIA						2	2
FINLANDIA		1				12	13
FRANCIA	8	404		4	4	1023	1.443
GRECIA		8				14	22
HUNGRIA		3				19	22
IRLANDA		46		1		131	178
ITALIA	7	183		4		655	849
LETONIA		3				10	13
LITUANIA	2	21				66	89
LUXEMBURGO						1	1
MALTA	3	26		1		82	112
PAISES BAJOS	6	19		4		250	279
POLONIA	928	869		43	122	4246	6.208
PORTUGAL		198		3	2	537	740
REINO UNIDO	1	3				31	35
REPUBLICA CHECA		11				38	49
SUECIA							0
TOTAL U.E.	960	1.974	0	61	129	7.797	10.921
PAISES NO U.E.							
COLOMBIA	3.745	259	34	1		1.562	5.601
ECUADOR	2.698	130	236	2		1.225	4.291
MARRUECOS	2.854	256	175	15		159	3.459
RUMANIA	1.676	91	150	3		462	2.382
CHINA	949	481	2			66	1.498
BOLIVIA	670	16	33			694	1.413
PERU	876	35	16	31		260	1.218
ARGENTINA	797	135	3			73	1.008
BRASIL	526	67	2			146	741
ARGELIA	619	35	27	1		28	710
RESTO PAISES	5.960	757	205	106	0	1.104	8.132
TOTAL NO U.E.	21.370	2.262	883	159	0	5.779	30.453
TOTAL EXTRANJEROS	22.330	4.236	883	220	129	13.576	41.374

LA RIOJA

AFILIADOS EXTRANJEROS. DISTRIBUCIÓN POR REGÍMENES

30 de noviembre de 2006

	GENERAL	AUTÓNOMOS	AGRARIO	MAR	CARBÓN	HOGAR	TOTAL
DE LA UNIÓN EUROPEA	1.471	433	1.745	0	0	9	3.658
DE PAÍSES NO UNIÓN EUROPEA	9.738	693	1.719	0	0	1.464	13.614
TOTAL EXTRANJEROS	11.209	1.126	3.464	0	0	1.473	17.272

Media Noviembre de 2006

REGÍMENES	GENERAL	AUTÓNOMOS	AGRARIO	MAR	CARBÓN	HOGAR	TOTAL
TOTAL EXTRANJEROS	11.271	1.118	3.329	0	0	1.516	17.234

AFILIADOS MEDIOS EXTRANJEROS DISTRIBUCIÓN POR REGÍMENES

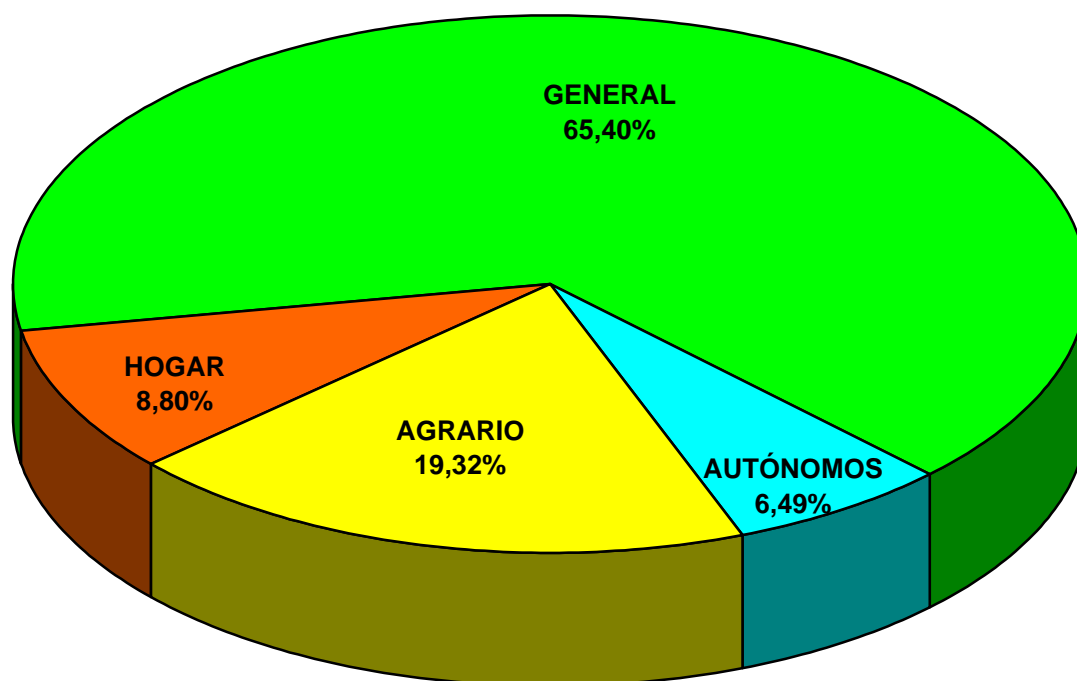

LA RIOJA

AFILIADOS EXTRANJEROS A LA SEGURIDAD SOCIAL

RÉGIMEN GENERAL. DISTRIBUCIÓN POR SECTORES DE ACTIVIDAD

30-nov-2006

SECTOR DE ACTIVIDAD		UNIÓN EUROPEA	NO UNIÓN EUROPEA	TOTAL
A	AGRICULTURA, GANADERÍA, CAZA Y SELVICULTURA	11	141	152
B	PESCA		11	11
C	INDUSTRIAS EXTRACTIVAS	1	13	14
D	INDUSTRIA MANUFACTURERA	169	2.214	2.383
E	PRODUCCIÓN DE ENERGÍA	1	6	7
F	CONSTRUCCIÓN	781	3.178	3.959
G	COMERCIO;REPARACIÓN DE VEHÍCULOS DE MOTOR	103	835	938
H	HOSTELERÍA	104	1.299	1.403
I	TRANSPORTE, ALMACENAMIENTO Y COMUNICACIONES	91	328	419
J	INTERMEDIACIÓN FINANCIERA	1	4	5
K	ACTIV. INMOBILIARIAS Y DE ALQUILER, SERV. EMPRES.	102	1.178	1.280
L	ADMN. PÚBLICA, DEFENSA Y S. SOCIAL OBLIGATORIA	19	53	72
M	EDUCACIÓN	32	29	61
N	ACTIVIDADES SANITARIAS Y , VETERINARIAS, SERV. SOCIALES	20	212	232
O	OTRAS ACTIVIDADES SOCIALES, SERVICIOS PERSONALES	36	233	269
P	HOGARES QUE EMPLEAN PERSONAL DOMESTICO		4	4
Q	ORGANISMOS EXTRATERRITORIALES			0
	ACTIVIDADES NO CLASIFICABLES			0
TOTAL		1.471	9.738	11.209

TOTAL EXTRANJEROS. RÉGIMEN GENERAL (DISTRIBUCIÓN PORCENTUAL POR SECTORES)

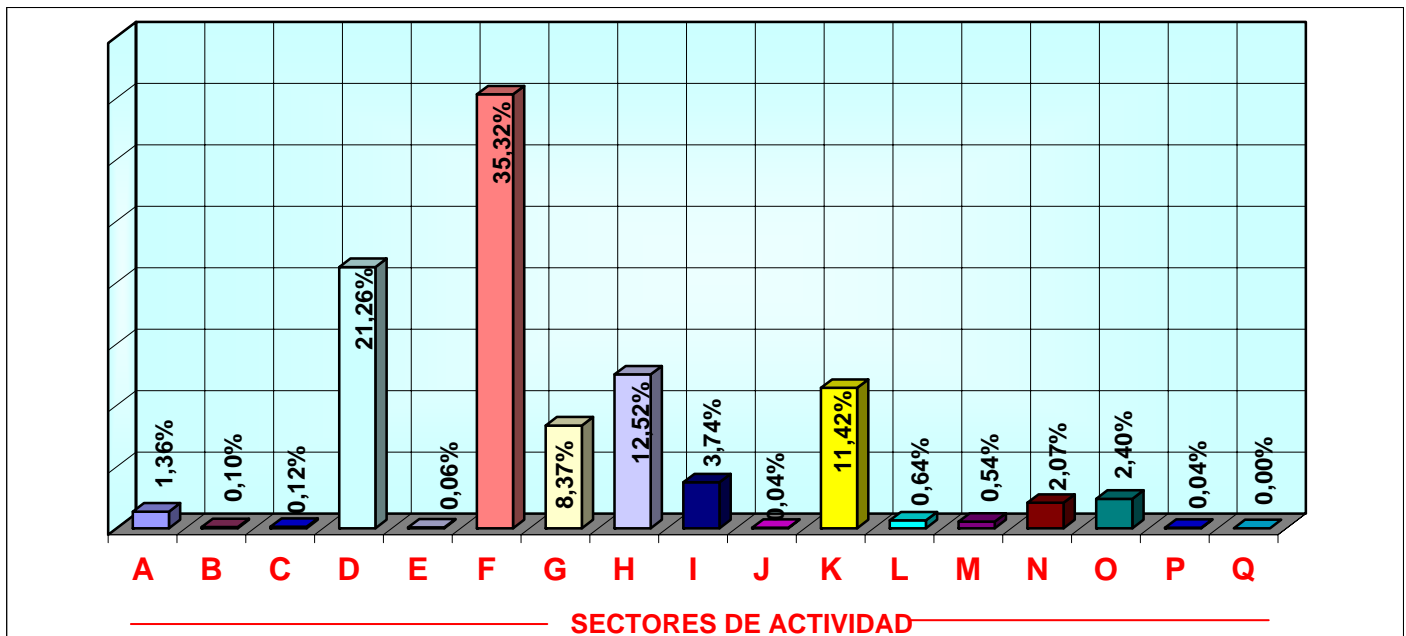

LA RIOJA
AFILIADOS EXTRANJEROS A LA SEGURIDAD SOCIAL
DISTRIBUCIÓN POR PAÍSES DE PROCEDENCIA

30-nov-2006

PAISES	GENERAL	AUTONOMOS	AGRARIO	MAR	CARBON	HOGAR	TOTAL
UNION EUROPEA							
ALEMANIA	31	13	4	0	0	0	48
AUSTRIA	0	0	0	0	0	0	0
BELGICA	6	2	1	0	0	0	9
CHIPRE	0	0	0	0	0	0	0
DINAMARCA	2	1	0	0	0	0	3
ESLOVAQUIA	11	1	1	0	0	0	13
ESLOVENIA	3	0	0	0	0	0	3
ESTONIA	1	0	0	0	0	0	1
FINLANDIA	1	0	0	0	0	0	1
FRANCIA	83	24	8	0	0	0	115
GRECIA	7	1	1	0	0	0	9
HUNGRIA	21	0	0	0	0	0	21
IRLANDA	6	2	0	0	0	0	8
ITALIA	113	29	4	0	0	0	146
LETONIA	6	0	0	0	0	0	6
LITUANIA	30	42	3	0	0	1	76
LUXEMBURGO	0	0	0	0	0	0	0
MALTA	2	0	0	0	0	0	2
PAISES BAJOS	10	6	0	0	0	0	16
POLONIA	83	15	13	0	0	2	113
PORTUGAL	1.007	264	1.704	0	0	5	2.980
REINO UNIDO	42	28	1	0	0	1	72
REPUBLICA CHECA	4	5	5	0	0	0	14
SUECIA	2	0	0	0	0	0	2
TOTAL U.E.	1.471	433	1.745	0	0	9	3.658
PAISES NO U.E.							
RUMANIA	1.912	94	396	0	0	585	2.987
MARRUECOS	1.573	121	744	0	0	57	2.495
ECUADOR	1.175	32	112	0	0	213	1.532
COLOMBIA	1.208	57	78	0	0	179	1.522
PAKISTAN	808	105	124	0	0	8	1.045
BOLIVIA	397	14	28	0	0	192	631
ARGELIA	277	15	97	0	0	2	391
BULGARIA	244	18	10	0	0	29	301
ARGENTINA	248	26	3	0	0	17	294
GHANA	193	4	11	0	0	3	211
RESTO PAISES	1.703	207	116	0	0	179	2.205
TOTAL NO U.E.	9.738	693	1.719	0	0	1.464	13.614
TOTAL EXTRANJEROS	11.209	1.126	3.464	0	0	1.473	17.272

CEUTA

AFILIADOS EXTRANJEROS. DISTRIBUCIÓN POR REGÍMENES

30 de noviembre de 2006

	GENERAL	AUTÓNOMOS	AGRARIO	MAR	CARBÓN	HOGAR	TOTAL
DE LA UNIÓN EUROPEA	39	24	0	3	0	0	66
DE PAÍSES NO UNIÓN EUROPEA	1.254	156	4	49	0	608	2.071
TOTAL EXTRANJEROS	1.293	180	4	52	0	608	2.137

Media Noviembre de 2006

REGÍMENES	GENERAL	AUTÓNOMOS	AGRARIO	MAR	CARBÓN	HOGAR	TOTAL
TOTAL EXTRANJEROS	1.307	180	3	53	0	608	2.151

AFILIADOS MEDIOS EXTRANJEROS DISTRIBUCIÓN POR REGÍMENES

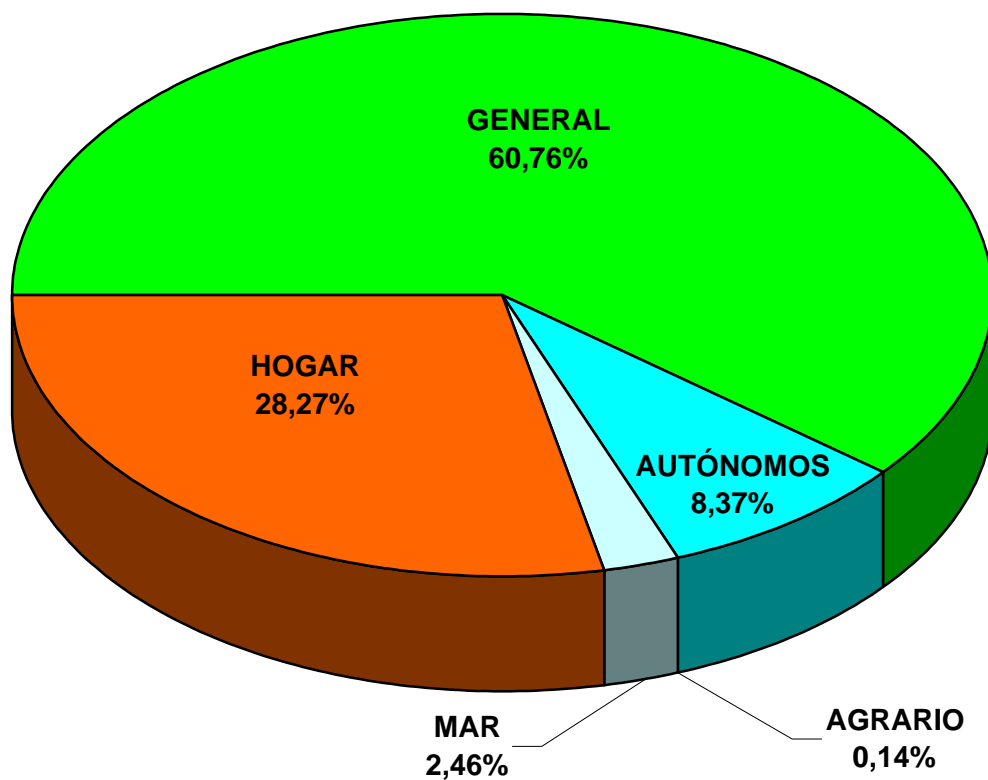

CEUTA

AFILIADOS EXTRANJEROS A LA SEGURIDAD SOCIAL

RÉGIMEN GENERAL. DISTRIBUCIÓN POR SECTORES DE ACTIVIDAD

30-nov-2006

SECTOR DE ACTIVIDAD		UNIÓN EUROPEA	NO UNIÓN EUROPEA	TOTAL
A	AGRICULTURA, GANADERÍA, CAZA Y SELVICULTURA			0
B	PESCA			0
C	INDUSTRIAS EXTRACTIVAS		2	2
D	INDUSTRIA MANUFACTURERA	1	53	54
E	PRODUCCIÓN DE ENERGÍA			0
F	CONSTRUCCIÓN	19	505	524
G	COMERCIO;REPARACIÓN DE VEHÍCULOS DE MOTOR	5	284	289
H	HOSTELERÍA	4	150	154
I	TRANSPORTE, ALMACENAMIENTO Y COMUNICACIONES	3	17	20
J	INTERMEDIACIÓN FINANCIERA		1	1
K	ACTIV. INMOBILIARIAS Y DE ALQUILER, SERV. EMPRES.	1	53	54
L	ADMON. PÚBLICA, DEFENSA Y S. SOCIAL OBLIGATORIA	1	145	146
M	EDUCACIÓN	1	1	2
N	ACTIVIDADES SANITARIAS Y VETERINARIAS, SERV. SOCIALES		20	20
O	OTRAS ACTIVIDADES SOCIALES, SERVICIOS PERSONALES	4	22	26
P	HOGARES QUE EMPLEAN PERSONAL DOMESTICO		1	1
Q	ORGANISMOS EXTRATERRITORIALES			0
	ACTIVIDADES NO CLASIFICABLES			0
TOTAL		39	1.254	1.293

TOTAL EXTRANJEROS. RÉGIMEN GENERAL (DISTRIBUCIÓN PORCENTUAL POR SECTORES)

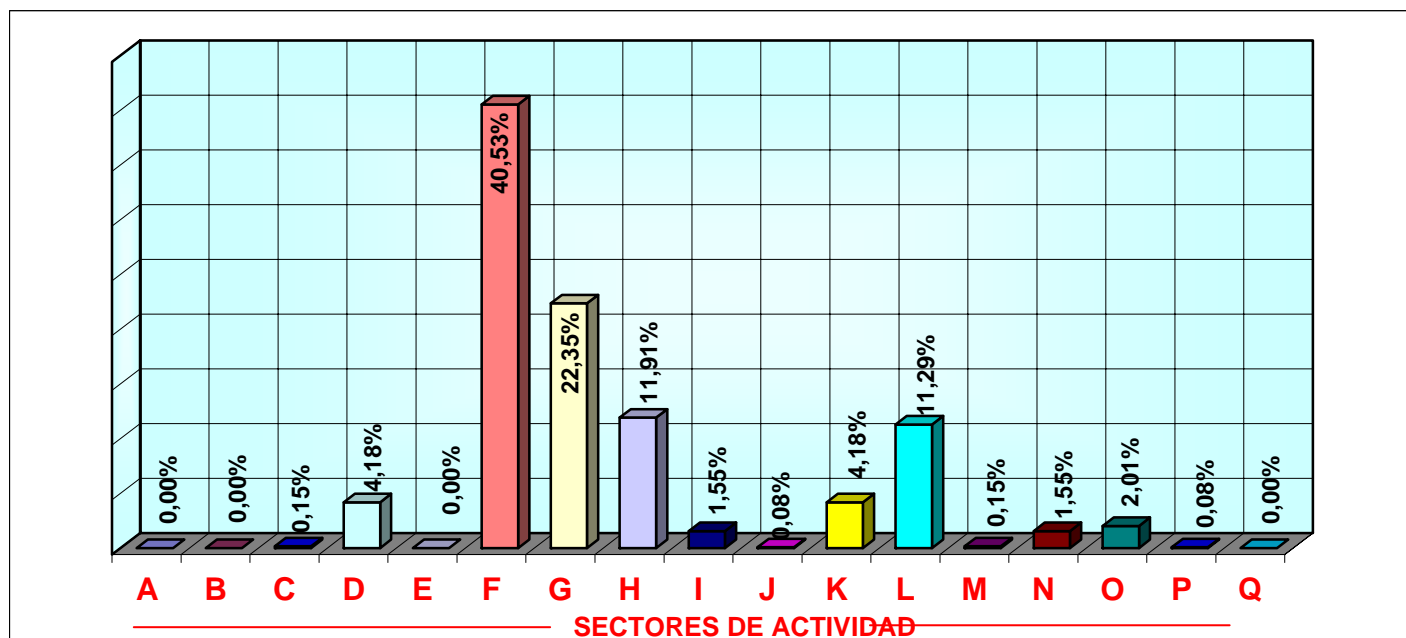

CEUTA
AFILIADOS EXTRANJEROS A LA SEGURIDAD SOCIAL
DISTRIBUCIÓN POR PAÍSES DE PROCEDENCIA

30-nov-2006

PAISES	GENERAL	AUTONOMOS	AGRARIO	MAR	CARBON	HOGAR	TOTAL
UNION EUROPEA							
ALEMANIA	1	4	0	0	0	0	5
AUSTRIA	0	0	0	0	0	0	0
BELGICA	0	4	0	0	0	0	4
CHIPRE	0	0	0	0	0	0	0
DINAMARCA	0	0	0	0	0	0	0
ESLOVAQUIA	0	0	0	0	0	0	0
ESLOVENIA	1	0	0	0	0	0	1
ESTONIA	0	0	0	0	0	0	0
FINLANDIA	0	0	0	0	0	0	0
FRANCIA	1	3	0	0	0	0	4
GRECIA	1	0	0	0	0	0	1
HUNGRIA	0	0	0	0	0	0	0
IRLANDA	0	1	0	0	0	0	1
ITALIA	8	5	0	0	0	0	13
LETONIA	0	0	0	0	0	0	0
LITUANIA	0	0	0	0	0	0	0
LUXEMBURGO	0	0	0	0	0	0	0
MALTA	0	0	0	0	0	0	0
PAISES BAJOS	1	2	0	0	0	0	3
POLONIA	3	0	0	0	0	0	3
PORTUGAL	20	1	0	3	0	0	24
REINO UNIDO	2	4	0	0	0	0	6
REPUBLICA CHECA	0	0	0	0	0	0	0
SUECIA	1	0	0	0	0	0	1
TOTAL U.E.	39	24	0	3	0	0	66
PAISES NO U.E.							
MARRUECOS	1.145	110	4	35	0	599	1.893
CHINA	31	23	0	0	0	0	54
BENIN	7	1	0	10	0	3	21
ECUADOR	15	0	0	0	0	0	15
ARGENTINA	11	3	0	0	0	0	14
INDIA	0	9	0	0	0	0	9
NEPAL	6	0	0	1	0	1	8
COLOMBIA	7	0	0	0	0	0	7
RUMANIA	4	1	0	0	0	1	6
CUBA	2	0	0	2	0	0	4
RESTO PAISES	26	9	0	1	0	4	40
TOTAL NO UE	1.254	156	4	49	0	608	2.071
TOTAL EXTRANJEROS	1.293	180	4	52	0	608	2.137

MELILLA

AFILIADOS EXTRANJEROS. DISTRIBUCIÓN POR REGÍMENES

30 de noviembre de 2006

	GENERAL	AUTÓNOMOS	AGRARIO	MAR	CARBÓN	HOGAR	TOTAL
DE LA UNIÓN EUROPEA	52	30	0	0	0	0	82
DE PAÍSES NO UNIÓN EUROPEA	2.018	290	9	1	0	1.209	3.527
TOTAL EXTRANJEROS	2.070	320	9	1	0	1.209	3.609

Media Noviembre de 2006

REGÍMENES	GENERAL	AUTÓNOMOS	AGRARIO	MAR	CARBÓN	HOGAR	TOTAL
TOTAL EXTRANJEROS	2.070	321	8	1	0	1.208	3.608

AFILIADOS MEDIOS EXTRANJEROS DISTRIBUCIÓN POR REGÍMENES

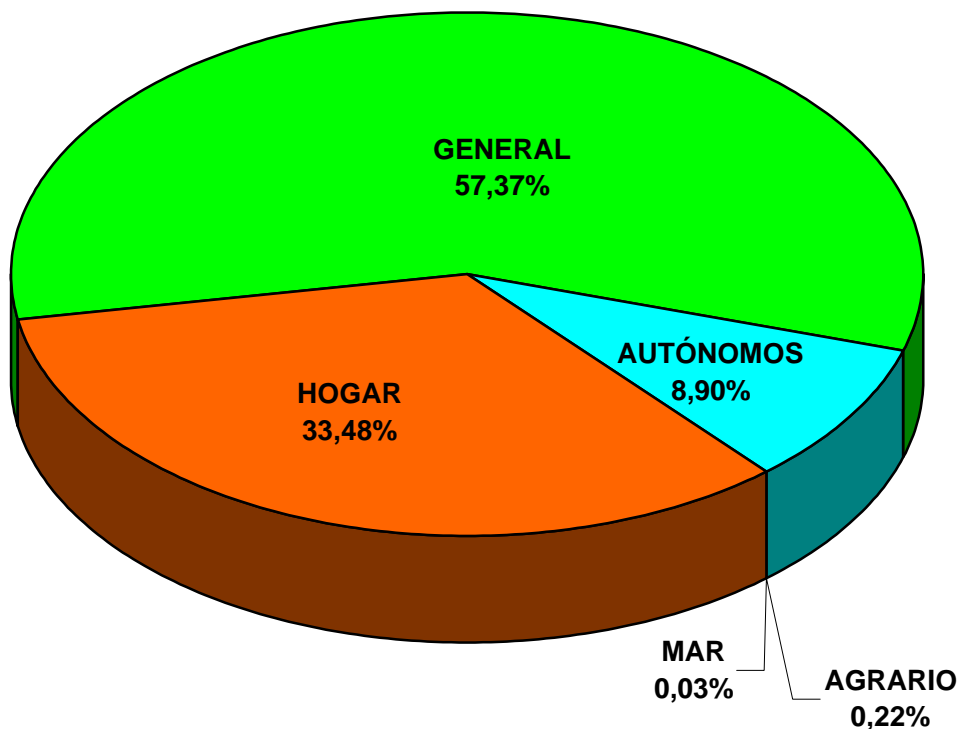

MELILLA

AFILIADOS EXTRANJEROS A LA SEGURIDAD SOCIAL

RÉGIMEN GENERAL. DISTRIBUCIÓN POR SECTORES DE ACTIVIDAD

30-nov-2006

SECTOR DE ACTIVIDAD		NO UNIÓN EUROPEA	NO UNIÓN EUROPEA	TOTAL
A	AGRICULTURA, GANADERÍA, CAZA Y SELVICULTURA		3	3
B	PESCA			0
C	INDUSTRIAS EXTRACTIVAS			0
D	INDUSTRIA MANUFACTURERA	4	73	77
E	PRODUCCIÓN DE ENERGÍA		2	2
F	CONSTRUCCIÓN	2	772	774
G	COMERCIO;REPARACIÓN DE VEHÍCULOS DE MOTOR	8	456	464
H	HOSTELERÍA	6	260	266
I	TRANSPORTE, ALMACENAMIENTO Y COMUNICACIONES	2	30	32
J	INTERMEDIACIÓN FINANCIERA		1	1
K	ACTIV. INMOBILIARIAS Y DE ALQUILER, SERV. EMPRES.	4	175	179
L	ADMN. PÚBLICA, DEFENSA Y S. SOCIAL OBLIGATORIA	12	177	189
M	EDUCACIÓN	8	4	12
N	ACTIVIDADES SANITARIAS Y , VETERINARIAS, SERV. SOCIALES		27	27
O	OTRAS ACTIVIDADES SOCIALES, SERVICIOS PERSONALES	6	37	43
P	HOGARES QUE EMPLEAN PERSONAL DOMESTICO		1	1
Q	ORGANISMOS EXTRATERRITORIALES			0
	ACTIVIDADES NO CLASIFICABLES			0
TOTAL		52	2.018	2.070

TOTAL EXTRANJEROS. RÉGIMEN GENERAL (DISTRIBUCIÓN PORCENTUAL POR SECTORES)

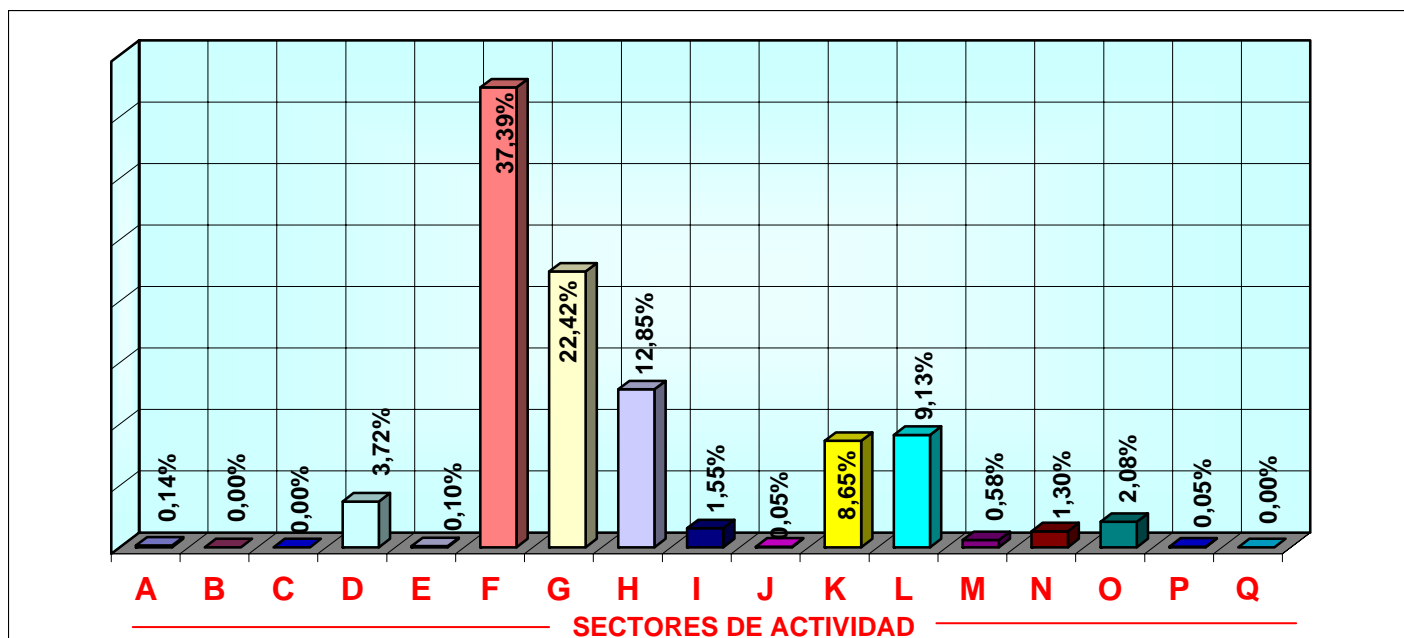

MELILLA
AFILIADOS EXTRANJEROS A LA SEGURIDAD SOCIAL
DISTRIBUCIÓN POR PAÍSES DE PROCEDENCIA

30-nov-2006

PAISES	GENERAL	AUTONOMOS	AGRARIO	MAR	CARBON	HOGAR	TOTAL
UNION EUROPEA							
ALEMANIA	9	4	0	0	0	0	13
AUSTRIA	0	0	0	0	0	0	0
BELGICA	2	8	0	0	0	0	10
CHIPRE	0	0	0	0	0	0	0
DINAMARCA	0	0	0	0	0	0	0
ESLOVAQUIA	0	0	0	0	0	0	0
ESLOVENIA	0	0	0	0	0	0	0
ESTONIA	0	0	0	0	0	0	0
FINLANDIA	0	0	0	0	0	0	0
FRANCIA	15	9	0	0	0	0	24
GRECIA	1	0	0	0	0	0	1
HUNGRIA	0	0	0	0	0	0	0
IRLANDA	3	0	0	0	0	0	3
ITALIA	9	1	0	0	0	0	10
LETONIA	0	0	0	0	0	0	0
LITUANIA	1	0	0	0	0	0	1
LUXEMBURGO	0	0	0	0	0	0	0
MALTA	0	0	0	0	0	0	0
PAISES BAJOS	1	6	0	0	0	0	7
POLONIA	1	0	0	0	0	0	1
PORTUGAL	2	0	0	0	0	0	2
REINO UNIDO	8	2	0	0	0	0	10
REPUBLICA CHECA	0	0	0	0	0	0	0
SUECIA	0	0	0	0	0	0	0
TOTAL U.E.	52	30	0	0	0	0	82
PAISES NO U.E.							
MARRUECOS	1.942	270	4	1	0	1.204	3.421
CHINA	18	10	0	0	0	0	28
ARGELIA	2	0	5	0	0	0	7
ARGENTINA	3	2	0	0	0	0	5
PERU	5	0	0	0	0	0	5
BENIN	4	0	0	0	0	1	5
NEPAL	4	0	0	0	0	1	5
COLOMBIA	4	0	0	0	0	0	4
VENEZUELA	4	0	0	0	0	0	4
RESTO PAISES	32	8	0	0	0	3	43
TOTAL NO U.E.	2.018	290	9	1	0	1.209	3.527
TOTAL EXTRANJEROS	2.070	320	9	1	0	1.209	3.609