

AFILIADOS EXTRANJEROS A LA SEGURIDAD SOCIAL



Diciembre 2006

POR COMUNIDADES AUTÓNOMAS

AFILIADOS EXTRANJEROS

31 de diciembre de 2006

REGÍMENES	GENERAL	AUTÓNOMOS	AGRARIO	MAR	CARBÓN	HOGAR	TOTAL
DE LA UNIÓN EUROPEA	240.520	82.979	21.452	961	645	3.741	350.298
DE PAÍSES NO UNIÓN EUROPEA	1.070.001	81.651	136.493	2.484	27	183.020	1.473.676
TOTAL EXTRANJEROS	1.310.521	164.630	157.945	3.445	672	186.761	1.823.974

Media Diciembre de 2006

REGÍMENES	GENERAL	AUTÓNOMOS	AGRARIO	MAR	CARBÓN	HOGAR	TOTAL
TOTAL EXTRANJEROS	1.351.302	164.383	157.809	3.767	686	189.697	1.867.644

AFILIADOS MEDIOS DISTRIBUCIÓN POR REGÍMENES

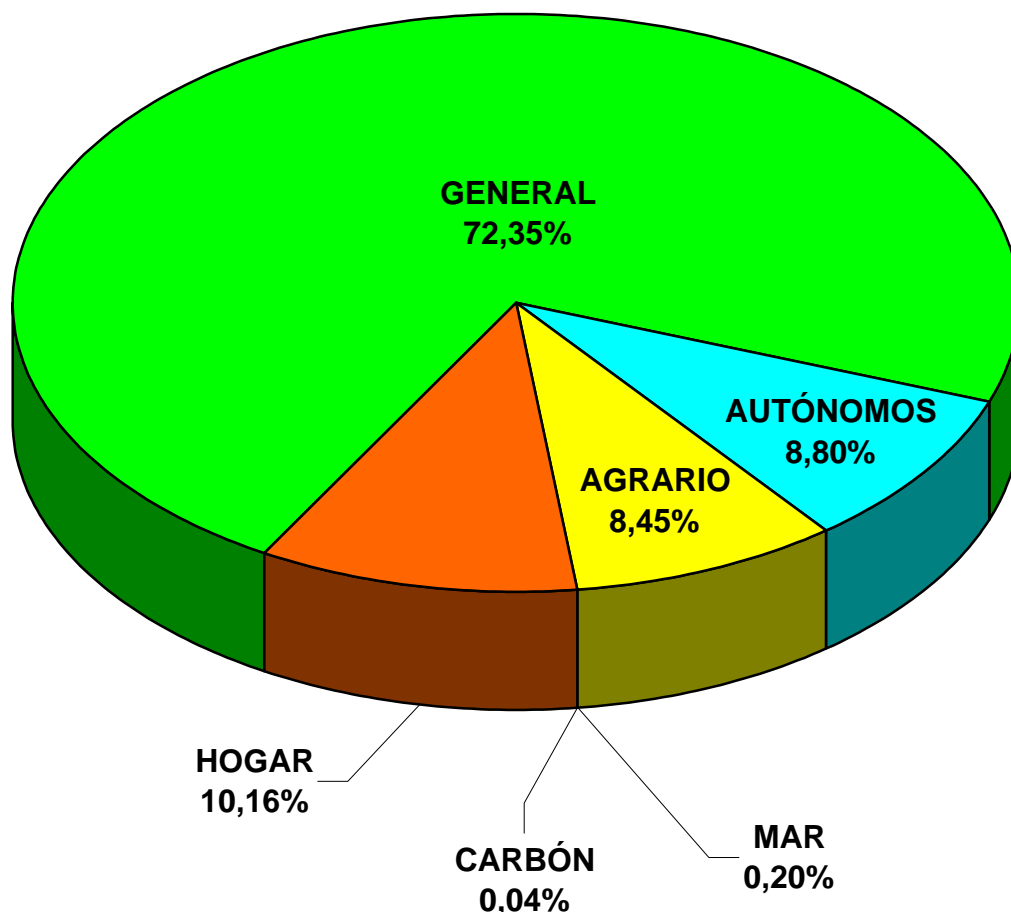

AFILIACIÓN MEDIA DE EXTRANJEROS

Media Diciembre de 2006

	General	Autó- nomos	Agrario	Trab. Mar	Minería Carbón	Emp. Hogar	Total	% Variac. Interanual
ALMERIA	25.895	3.058	21.515	151	0	1.160	51.779	-2,10%
CADIZ	5.989	1.981	509	81	0	1.039	9.599	12,82%
CORDOBA	3.201	530	1.950	0	0	1.055	6.736	6,87%
GRANADA	10.222	2.299	3.159	10	0	1.832	17.522	6,76%
HUELVA	4.289	679	9.539	66	0	511	15.084	21,58%
JAEN	2.804	413	2.338	0	0	881	6.436	13,51%
MALAGA	44.665	13.918	1.531	115	0	6.135	66.364	1,95%
SEVILLA	13.047	2.007	1.978	14	0	3.447	20.493	14,47%
ANDALUCIA	110.112	24.885	42.519	437	0	16.060	194.013	4,77%
HUESCA	7.874	577	1.097	0	0	486	10.034	16,74%
TERUEL	5.537	345	751	0	168	400	7.201	26,87%
ZARAGOZA	32.561	3.262	3.343	0	0	4.020	43.186	16,57%
ARAGON	45.972	4.184	5.191	0	168	4.906	60.421	17,74%
ASTURIAS	8.100	1.297	308	194	328	2.161	12.388	7,88%
I. BALEARES	44.495	10.725	959	79	0	7.112	63.370	5,26%
LAS PALMAS	39.612	7.690	952	298	0	2.675	51.227	4,97%
TENERIFE	32.479	7.587	1.423	143	0	2.031	43.663	5,33%
CANARIAS	72.091	15.277	2.375	441	0	4.706	94.890	5,13%
CANTABRIA	8.103	985	218	78	0	1.847	11.231	15,17%
AVILA	2.739	258	172	0	0	408	3.577	23,09%
BURGOS	8.561	705	733	0	0	1.124	11.123	18,63%
LEON	5.695	682	594	0	174	1.220	8.365	20,95%
PALENCIA	1.655	167	357	0	3	328	2.510	19,35%
SALAMANCA	3.533	557	277	0	0	663	5.030	29,97%
SEGOVIA	5.902	526	543	0	0	708	7.679	21,77%
SORIA	2.743	168	108	0	0	258	3.277	15,39%
VALLADOLID	7.156	675	868	0	0	1.389	10.088	16,40%
ZAMORA	1.418	226	399	0	0	235	2.278	23,54%
CAST-LEON	39.402	3.964	4.051	0	177	6.333	53.927	20,30%
ALBACETE	6.295	493	3.242	0	0	797	10.827	11,37%
CIUDAD REAL	8.742	599	2.288	0	0	994	12.623	11,09%
CUENCA	5.256	275	1.820	0	0	553	7.904	11,01%
GUADALAJAR/	9.828	442	367	0	0	782	11.419	20,17%
TOLEDO	19.463	1.255	2.763	0	0	2.085	25.566	17,13%
CAST-MANCH/	49.584	3.064	10.480	0	0	5.211	68.339	14,79%
BARCELONA	241.501	22.260	3.299	116	13	31.399	298.588	7,59%
GIRONA	40.142	5.189	1.999	96	0	2.352	49.778	10,29%
LLEIDA	23.065	1.368	2.936	0	0	1.111	28.480	8,24%
TARRAGONA	32.841	3.121	3.903	174	0	1.959	41.998	12,91%
CATALUÑA	337.549	31.938	12.137	386	13	36.821	418.844	8,46%
ALICANTE	62.808	15.999	8.293	158	0	6.375	93.633	1,32%
CASTELLON	29.673	2.246	2.598	74	0	2.799	37.390	11,10%
VALENCIA	69.168	7.678	15.849	45	0	10.146	102.886	13,06%
C. VALENCIAN	161.649	25.923	26.740	277	0	19.320	233.909	7,76%
BADAJOZ	3.205	827	996	0	0	603	5.631	22,65%
CACERES	1.576	383	2.829	0	0	380	5.168	-0,10%
EXTREMADUR	4.781	1.210	3.825	0	0	983	10.799	10,60%
A CORUÑA	7.894	1.309	175	254	0	1.562	11.194	20,25%
LUGO	2.803	359	439	430	0	421	4.452	27,20%
OURENSE	2.974	527	142	0	0	387	4.030	21,28%
PONTEVEDRA	10.362	1.752	186	646	0	1.253	14.199	16,56%
GALICIA	24.033	3.947	942	1.330	0	3.623	33.875	19,64%
MADRID	329.538	25.063	1.549	151	0	63.961	420.262	7,39%
MURCIA	52.072	4.100	38.534	72	0	5.091	99.869	3,73%
NAVARRA	20.794	1.910	2.577	0	0	2.534	27.815	7,46%
ALAVA	7.529	871	996	0	0	892	10.288	12,06%
GUIPUZCOA	9.243	1.745	261	92	0	1.811	13.152	16,00%
VIZCAYA	11.960	1.652	622	178	0	3.083	17.495	5,05%
PAIS VASCO	28.732	4.268	1.879	270	0	5.786	40.935	10,12%
LA RIOJA	10.960	1.138	3.508	0	0	1.424	17.030	7,12%
CEUTA	1.310	183	3	51	0	611	2.158	19,96%
MELILLA	2.025	322	14	1	0	1.207	3.569	8,41%
TOTAL	1.351.302	164.383	157.809	3.767	686	189.697	1.867.644	8,24%

AFILIADOS MEDIOS EXTRANJEROS A LA SEGURIDAD SOCIAL

DISTRIBUCIÓN POR COMUNIDADES AUTÓNOMAS

Media Diciembre de 2006

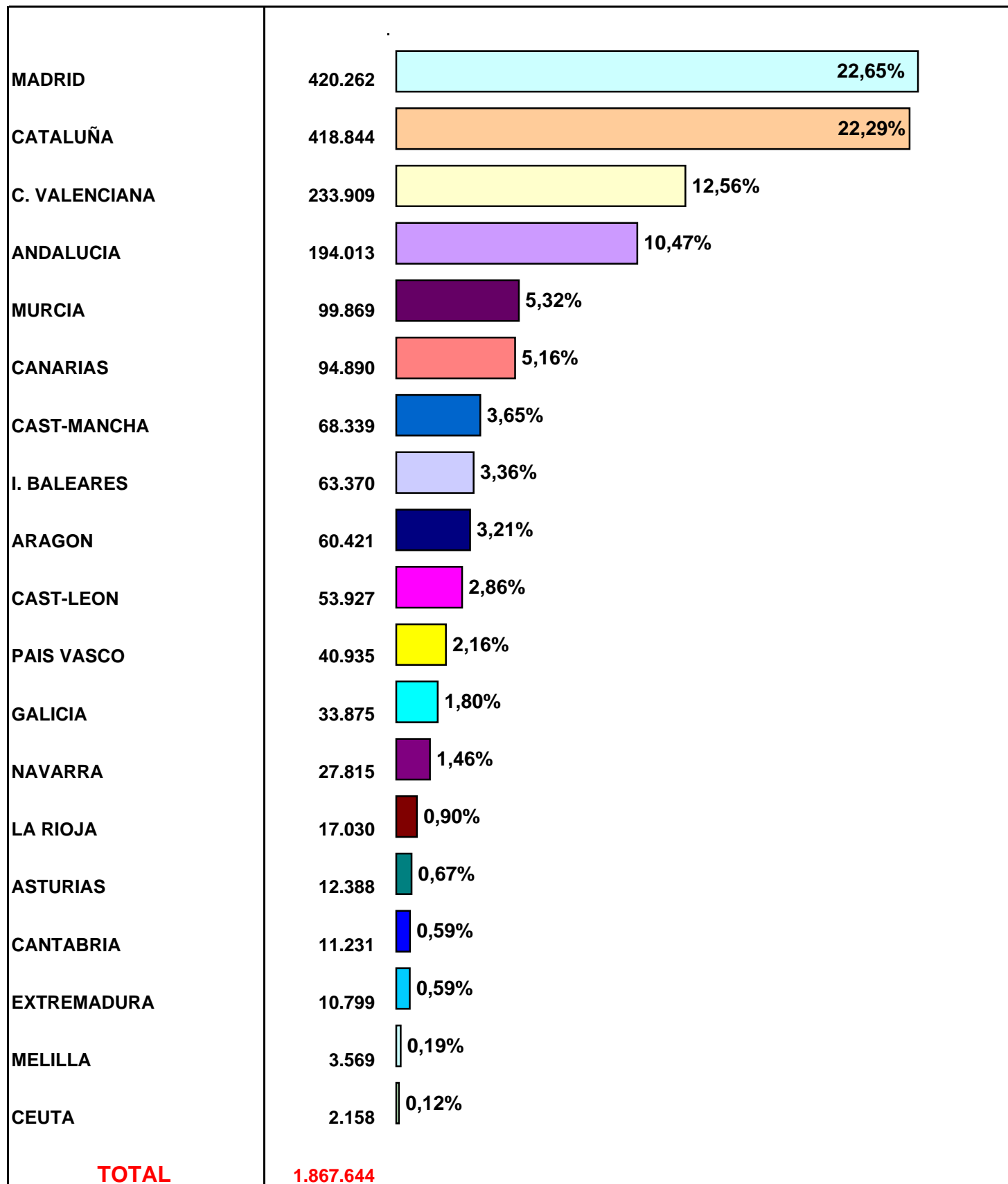

AFILIADOS EXTRANJEROS PROCEDENTES DE PAISES DE LA UNIÓN EUROPEA

31-dic-06

	General	Autó- nomos	Agrario	Trab. Mar	Minería Carbón	Emp. Hogar	Total
ALMERIA	4.047	1.878	1.123	10	0	14	7.072
CADIZ	1.901	1.130	186	9	0	12	3.238
CORDOBA	532	143	526	0	0	8	1.209
GRANADA	1.939	956	339	0	0	26	3.260
HUELVA	1.549	384	3.812	39	0	9	5.793
JAEN	320	98	158	0	0	9	585
MALAGA		10.481	280	13	0	129	25.782
SEVILLA	2.850	660	351	3	0	37	3.901
ANDALUCIA	28.017	15.730	6.775	74	0	244	50.840
HUESCA	1.141	226	201	0	0	11	1.579
TERUEL	485	65	52	0	163	3	768
ZARAGOZA	3.621	808	961	0	0	15	5.405
ARAGON	5.247	1.099	1.214	0	163	29	7.752
ASTURIAS	1.964	511	52	104	313	45	2.989
I. BALEARES	12.334	8.103	99	42	0	256	20.834
LAS PALMAS	12.305	5.067	114	113	0	32	17.631
TENERIFE	12.588	5.579	667	113	0	40	18.987
CANARIAS	24.893	10.646	781	226	0	72	36.618
CANTABRIA	1.249	363	19	7	0	21	1.659
AVILA	244	81	14	0	0	4	343
BURGOS	1.756	311	191	0	0	22	2.280
LEON	1.366	244	75	0	162	10	1.857
PALENCIA	323	40	27	0	1	2	393
SALAMANCA	1.024	228	66	0	0	9	1.327
SEGOVIA	908	190	76	0	0	47	1.221
SORIA	223	40	13	0	0	2	278
VALLADOLID	1.625	192	83	0	0	9	1.909
ZAMORA	515	95	81	0	0	5	696
CAST-LEON	7.984	1.421	626	0	163	110	10.304
ALBACETE	395	92	118	0	0	8	613
CIUDAD REAL	394	69	76	0	0	6	545
CUENCA	233	56	117	0	0	2	408
GUADALAJARA	742	175	29	0	0	12	958
TOLEDO	1.180	238	593	0	0	14	2.025
CAST-MANCHA	2.944	630	933	0	0	42	4.549
BARCELONA	40.535	9.212	198	30	6	187	50.168
GIRONA	6.794	3.027	108	24	0	42	9.995
LLEIDA	2.153	431	380	0	0	22	2.986
TARRAGONA	4.767	1.478	434	30	0	26	6.735
CATALUÑA	54.249	14.148	1.120	84	6	277	69.884
ALICANTE	16.043	11.543	453	12	0	133	28.184
CASTELLON	3.034	914	333	3	0	15	4.299
VALENCIA	11.682	3.068	3.267	5	0	108	18.130
C. VALENCIANA	30.759	15.525	4.053	20	0	256	50.613
BADAJOS	1.175	304	254	0	0	27	1.760
CACERES	460	134	187	0	0	6	787
EXTREMADURA	1.635	438	441	0	0	33	2.547
A CORUÑA	2.576	447	48	40	0	32	3.143
LUGO	930	153	168	79	0	18	1.348
ORENSE	1.704	300	90	0	0	48	2.142
PONTEVEDRA	5.017	844	85	128	0	74	6.148
GALICIA	10.227	1.744	391	247	0	172	12.781
MADRID	41.630	7.668	159	33	0	2.016	51.506
MURCIA	5.704	1.830	959	6	0	49	8.548
NAVARRA	3.500	628	991	0	0	51	5.170
ALAVA	1.580	323	849	0	0	11	2.763
GUIPUZCOA	2.874	1.060	23	61	0	26	4.044
VIZCAYA	2.424	605	132	54	0	22	3.237
PAIS VASCO	6.878	1.988	1.004	115	0	59	10.044
LA RIOJA	1.218	452	1.835	0	0	9	3.514
CEUTA	40	24	0	3	0	0	67
MELILLA	48	31	0	0	0	0	79
TOTAL	240.520	82.979	21.452	961	645	3.741	350.298

AFILIADOS EXTRANJEROS PROCEDENTES DE PAISES NO PERTENECIENTES A LA U.E
31-dic-06

	General	Autó- nomos	Agrario	Trab. Mar	Minería Carbón	Emp. Hogar	Total
ALMERIA	21.163	1.174	20.168	129	0	1.125	43.759
CADIZ	3.940	852	337	71	0	1.016	6.216
CORDOBA	2.535	388	1.591	0	0	1.043	5.557
GRANADA	7.899	1.339	2.898	10	0	1.790	13.936
HUELVA	2.484	298	5.735	22	0	490	9.029
JAEN	2.388	315	2.407	0	0	871	5.981
MALAGA	28.508	3.463	1.325	102	0	5.937	39.335
SEVILLA	9.880	1.363	1.640	11	0	3.397	16.291
ANDALUCIA	78.797	9.192	36.101	345	0	15.669	140.104
HUESCA	6.440	351	898	0	0	469	8.158
TERUEL	4.867	278	673	0	4	394	6.216
ZARAGOZA	27.603	2.453	2.394	0	0	3.936	36.386
ARAGON	38.910	3.082	3.965	0	4	4.799	50.760
ASTURIAS	5.927	793	249	75	7	2.100	9.151
I. BALEARES	30.246	2.625	867	36	0	6.737	40.511
LAS PALMAS	26.841	2.621	833	176	0	2.598	33.069
TENERIFE	19.718	2.007	787	28	0	1.957	24.497
CANARIAS	46.559	4.628	1.620	204	0	4.555	57.566
CANTABRIA	6.475	620	190	41	0	1.820	9.146
AVILA	2.404	178	154	0	0	399	3.135
BURGOS	6.253	398	548	0	0	1.099	8.298
LEON	4.065	440	513	0	8	1.225	6.251
PALENCIA	1.230	128	315	0	2	324	1.999
SALAMANCA	2.437	332	211	0	0	648	3.628
SEGOVIA	4.816	343	481	0	0	658	6.298
SORIA	2.280	127	99	0	0	257	2.763
VALLADOLID	5.322	482	798	0	0	1.364	7.966
ZAMORA	812	132	324	0	0	226	1.494
CAST-LEON	29.619	2.560	3.443	0	10	6.200	41.832
ALBACETE	5.743	404	3.109	0	0	793	10.049
CIUDAD REAL	7.801	535	2.256	0	0	984	11.576
CUENCA	4.735	221	1.715	0	0	546	7.217
GUADALAJARA	8.814	267	342	0	0	764	10.187
TOLEDO	17.627	1.021	2.225	0	0	2.045	22.918
CAST-MANCHA	44.720	2.448	9.647	0	0	5.132	61.947
BARCELONA	192.833	13.107	3.116	63	6	30.636	239.761
GIRONA	32.247	2.173	1.940	71	0	2.272	38.703
LLEIDA	19.941	939	2.512	0	0	1.080	24.472
TARRAGONA	26.604	1.627	3.452	101	0	1.913	33.697
CATALUÑA	271.625	17.846	11.020	235	6	35.901	336.633
ALICANTE	44.771	4.468	7.844	136	0	6.117	63.336
CASTELLON	25.819	1.338	2.256	71	0	2.744	32.228
VALENCIA	55.592	4.641	12.772	42	0	9.785	82.832
C. VALENCIANA	126.182	10.447	22.872	249	0	18.646	178.396
BADAJOZ	2.024	522	742	0	0	569	3.857
CACERES	1.077	249	2.658	0	0	374	4.358
EXTREMADURA	3.101	771	3.400	0	0	943	8.215
A CORUÑA	4.961	865	127	188	0	1.530	7.671
LUGO	1.830	202	266	310	0	396	3.004
OURENSE	1.166	222	52	0	0	334	1.774
PONTEVEDRA	4.984	913	108	449	0	1.186	7.640
GALICIA	12.941	2.202	553	947	0	3.446	20.089
MADRID	281.824	17.455	1.424	122	0	60.839	361.664
MURCIA	44.238	2.294	36.977	53	0	4.949	88.511
NAVARRA	16.243	1.263	1.577	0	0	2.458	21.541
ALAVA	5.453	546	160	0	0	875	7.034
GUIPUZCOA	6.051	688	232	27	0	1.763	8.761
VIZCAYA	8.870	1.044	491	102	0	3.001	13.508
PAIS VASCO	20.374	2.278	883	129	0	5.639	29.303
LA RIOJA	9.068	694	1.686	0	0	1.370	12.818
CEUTA	1.267	160	3	47	0	611	2.088
MELILLA	1.885	293	16	1	0	1.206	3.401
TOTAL	1.070.001	81.651	136.493	2.484	27	183.020	1.473.676

TOTAL AFILIADOS EXTRANJEROS

31-dic-06

	General	Autó- nomos	Agrario	Trab. Mar	Minería Carbón	Emp. Hogar	Total
ALMERIA	25.210	3.052	21.291	139	0	1.139	50.831
CADIZ	5.841	1.982	523	80	0	1.028	9.454
CORDOBA	3.067	531	2.117	0	0	1.051	6.766
GRANADA	9.838	2.295	3.237	10	0	1.816	17.196
HUELVA	4.033	682	9.547	61	0	499	14.822
JAEN	2.708	413	2.565	0	0	880	6.566
MALAGA	43.387	13.944	1.605	115	0	6.066	65.117
SEVILLA	12.730	2.023	1.991	14	0	3.434	20.192
ANDALUCIA	106.814	24.922	42.876	419	0	15.913	190.944
HUESCA	7.581	577	1.099	0	0	480	9.737
TERUEL	5.352	343	725	0	167	397	6.984
ZARAGOZA	31.224	3.261	3.355	0	0	3.951	41.791
ARAGON	44.157	4.181	5.179	0	167	4.828	58.512
ASTURIAS	7.891	1.304	301	179	320	2.145	12.140
I. BALEARES	42.580	10.728	966	78	0	6.993	61.345
LAS PALMAS	39.146	7.688	947	289	0	2.630	50.700
TENERIFE	32.306	7.586	1.454	141	0	1.997	43.484
CANARIAS	71.452	15.274	2.401	430	0	4.627	94.184
CANTABRIA	7.724	983	209	48	0	1.841	10.805
AVILA	2.648	259	168	0	0	403	3.478
BURGOS	8.009	709	739	0	0	1.121	10.578
LEON	5.431	684	588	0	170	1.235	8.108
PALENCIA	1.553	168	342	0	3	326	2.392
SALAMANCA	3.461	560	277	0	0	657	4.955
SEGOVIA	5.724	533	557	0	0	705	7.519
SORIA	2.503	167	112	0	0	259	3.041
VALLADOLID	6.947	674	881	0	0	1.373	9.875
ZAMORA	1.327	227	405	0	0	231	2.190
CAST-LEON	37.603	3.981	4.069	0	173	6.310	52.136
ALBACETE	6.138	496	3.227	0	0	801	10.662
CIUDAD REAL	8.195	604	2.332	0	0	990	12.121
CUENCA	4.968	277	1.832	0	0	548	7.625
GUADALAJARA	9.556	442	371	0	0	776	11.145
TOLEDO	18.807	1.259	2.818	0	0	2.059	24.943
CAST-MANCHA	47.664	3.078	10.580	0	0	5.174	66.496
BARCELONA	233.368	22.319	3.314	93	12	30.823	289.929
GIRONA	39.041	5.200	2.048	95	0	2.314	48.698
LLEIDA	22.094	1.370	2.892	0	0	1.102	27.458
TARRAGONA	31.371	3.105	3.886	131	0	1.939	40.432
CATALUÑA	325.874	31.994	12.140	319	12	36.178	406.517
ALICANTE	60.814	16.011	8.297	148	0	6.250	91.520
CASTELLON	28.853	2.252	2.589	74	0	2.759	36.527
VALENCIA	67.274	7.709	16.039	47	0	9.893	100.962
C. VALENCIANA	156.941	25.972	26.925	269	0	18.902	229.009
BADAJOS	3.199	826	996	0	0	596	5.617
CACERES	1.537	383	2.845	0	0	380	5.145
EXTREMADURA	4.736	1.209	3.841	0	0	976	10.762
A CORUÑA	7.537	1.312	175	228	0	1.562	10.814
LUGO	2.760	355	434	389	0	414	4.352
OURENSE	2.870	522	142	0	0	382	3.916
PONTEVEDRA	10.001	1.757	193	577	0	1.260	13.788
GALICIA	23.168	3.946	944	1.194	0	3.618	32.870
MADRID	323.454	25.123	1.583	155	0	62.855	413.170
MURCIA	49.942	4.124	37.936	59	0	4.998	97.059
NAVARRA	19.743	1.891	2.568	0	0	2.509	26.711
ALAVA	7.033	869	1.009	0	0	886	9.797
GUIPUZCOA	8.925	1.748	255	88	0	1.789	12.805
VIZCAYA	11.294	1.649	623	156	0	3.023	16.745
PAIS VASCO	27.252	4.266	1.887	244	0	5.698	39.347
LA RIOJA	10.286	1.146	3.521	0	0	1.379	16.332
CEUTA	1.307	184	3	50	0	611	2.155
MELILLA	1.933	324	16	1	0	1.206	3.480
TOTAL	1.310.521	164.630	157.945	3.445	672	186.761	1.823.974

AFILIADOS EXTRANJEROS POR SEXOS

31-dic-06

	UNION EUROPEA			NO UNION EUROPEA			TOTAL EXTRANJEROS		
	HOMBRES	MUJERES	TOTAL	HOMBRES	MUJERES	TOTAL	HOMBRES	MUJERES	TOTAL
ALMERIA	4.208	2.864	7.072	30.646	13.113	43.759	34.854	15.977	50.831
CADIZ	2.077	1.161	3.238	3.626	2.590	6.216	5.703	3.751	9.454
CORDOBA	885	324	1.209	3.217	2.340	5.557	4.102	2.664	6.766
GRANADA	2.016	1.244	3.260	8.454	5.482	13.936	10.470	6.726	17.196
HUELVA	2.466	3.327	5.793	5.852	3.177	9.029	8.318	6.504	14.822
JAEN	411	174	585	4.045	1.936	5.981	4.456	2.110	6.566
MALAGA	14.873	10.909	25.782	22.377	16.958	39.335	37.250	27.867	65.117
SEVILLA	2.450	1.451	3.901	8.671	7.620	16.291	11.121	9.071	20.192
ANDALUCIA	29.386	21.454	50.840	86.888	53.216	140.104	116.274	74.670	190.944
HUESCA	1.128	451	1.579	5.610	2.548	8.158	6.738	2.999	9.737
TERUEL	615	153	768	4.455	1.761	6.216	5.070	1.914	6.984
ZARAGOZA	3.923	1.482	5.405	22.676	13.710	36.386	26.599	15.192	41.791
ARAGON	5.666	2.086	7.752	32.741	18.019	50.760	38.407	20.105	58.512
ASTURIAS	2.283	706	2.989	4.527	4.624	9.151	6.810	5.330	12.140
I. BALEARES	11.891	8.943	20.834	24.773	15.738	40.511	36.664	24.681	61.345
LAS PALMAS	9.600	8.031	17.631	20.088	12.981	33.069	29.688	21.012	50.700
TENERIFE	10.210	8.777	18.987	13.582	10.915	24.497	23.792	19.692	43.484
CANARIAS	19.810	16.808	36.618	33.670	23.896	57.566	53.480	40.704	94.184
CANTABRIA	1.273	386	1.659	4.945	4.201	9.146	6.218	4.587	10.805
AVILA	249	94	343	1.896	1.239	3.135	2.145	1.333	3.478
BURGOS	1.863	417	2.280	4.931	3.367	8.298	6.794	3.784	10.578
LEON	1.408	449	1.857	3.484	2.767	6.251	4.892	3.216	8.108
PALENCIA	308	85	393	1.181	818	1.999	1.489	903	2.392
SALAMANCA	1.001	326	1.327	2.076	1.552	3.628	3.077	1.878	4.955
SEGOVIA	864	357	1.221	4.001	2.297	6.298	4.865	2.654	7.519
SORIA	203	75	278	1.694	1.069	2.763	1.897	1.144	3.041
VALLADOLID	1.568	341	1.909	4.484	3.482	7.966	6.052	3.823	9.875
ZAMORA	529	167	696	853	641	1.494	1.382	808	2.190
CAST-LEON	7.993	2.311	10.304	24.600	17.232	41.832	32.593	19.543	52.136
ALBACETE	443	170	613	6.635	3.414	10.049	7.078	3.584	10.662
CIUDAD REAL	413	132	545	8.211	3.365	11.576	8.624	3.497	12.121
CUENCA	290	118	408	4.707	2.510	7.217	4.997	2.628	7.625
GUADALAJARA	692	266	958	6.545	3.642	10.187	7.237	3.908	11.145
TOLEDO	1.470	555	2.025	16.371	6.547	22.918	17.841	7.102	24.943
CAST-MANCHA	3.308	1.241	4.549	42.469	19.478	61.947	45.777	20.719	66.496
BARCELONA	30.935	19.233	50.168	142.833	96.928	239.761	173.768	116.161	289.929
GIRONA	6.560	3.435	9.995	26.901	11.802	38.703	33.461	15.237	48.698
LLEIDA	2.188	798	2.986	17.433	7.039	24.472	19.621	7.837	27.458
TARRAGONA	4.382	2.353	6.735	23.685	10.012	33.697	28.067	12.365	40.432
CATALUÑA	44.065	25.819	69.884	210.852	125.781	336.633	254.917	151.600	406.517
ALICANTE	16.645	11.539	28.184	39.224	24.112	63.336	55.869	35.651	91.520
CASTELLON	3.022	1.277	4.299	20.551	11.677	32.228	23.573	12.954	36.527
VALENCIA	11.777	6.353	18.130	50.801	32.031	82.832	62.578	38.384	100.962
C. VALENCIANA	31.444	19.169	50.613	110.576	67.820	178.396	142.020	86.989	229.009
BADAJOS	1.363	397	1.760	2.272	1.585	3.857	3.635	1.982	5.617
CACERES	520	267	787	3.012	1.346	4.358	3.532	1.613	5.145
EXTREMADURA	1.883	664	2.547	5.284	2.931	8.215	7.167	3.595	10.762
A CORUÑA	2.440	703	3.143	3.790	3.881	7.671	6.230	4.584	10.814
LUGO	1.081	267	1.348	1.779	1.225	3.004	2.860	1.492	4.352
OURENSE	1.592	550	2.142	801	973	1.774	2.393	1.523	3.916
PONTEVEDRA	5.022	1.126	6.148	4.222	3.418	7.640	9.244	4.544	13.788
GALICIA	10.135	2.646	12.781	10.592	9.497	20.089	20.727	12.143	32.870
MADRID	32.396	19.110	51.506	190.528	171.136	361.664	222.924	190.246	413.170
MURCIA	5.710	2.838	8.548	60.849	27.662	88.511	66.559	30.500	97.059
NAVARRA	3.784	1.386	5.170	12.556	8.985	21.541	16.340	10.371	26.711
ALAVA	2.268	495	2.763	4.180	2.854	7.034	6.448	3.349	9.797
GUIPUZCOA	3.036	1.008	4.044	4.795	3.966	8.761	7.831	4.974	12.805
VIZCAYA	2.434	803	3.237	7.436	6.072	13.508	9.870	6.875	16.745
PAIS VASCO	7.738	2.306	10.044	16.411	12.892	29.303	24.149	15.198	39.347
LA RIOJA	2.728	786	3.514	8.118	4.700	12.818	10.846	5.486	16.332
CEUTA	57	10	67	1.293	795	2.088	1.350	805	2.155
MELILLA	46	33	79	1.814	1.587	3.401	1.860	1.620	3.480
TOTAL	221.596	128.702	350.298	883.486	590.190	1.473.676	1.105.082	718.892	1.823.974

AFILIADOS EXTRANJEROS A LA SEGURIDAD SOCIAL

DISTRIBUCIÓN POR COMUNIDADES AUTÓNOMAS

31 de diciembre de 2006

	UNIÓN EUROPEA		NO UNIÓN EUROPEA		TOTAL EXTRANJEROS	
	Número	% s/total	Número	% s/total	Número	% s/total
ANDALUCIA	50.840	14,51%	140.104	9,51%	190.944	10,47%
ARAGON	7.752	2,21%	50.760	3,44%	58.512	3,21%
ASTURIAS	2.989	0,85%	9.151	0,62%	12.140	0,67%
I. BALEARES	20.834	5,95%	40.511	2,75%	61.345	3,36%
CANARIAS	36.618	10,45%	57.566	3,91%	94.184	5,16%
CANTABRIA	1.659	0,47%	9.146	0,62%	10.805	0,59%
CAST-LEON	10.304	2,94%	41.832	2,84%	52.136	2,86%
CAST-MANCHA	4.549	1,30%	61.947	4,20%	66.496	3,65%
CATALUÑA	69.884	19,95%	336.633	22,84%	406.517	22,29%
C. VALENCIANA	50.613	14,45%	178.396	12,11%	229.009	12,56%
EXTREMADURA	2.547	0,73%	8.215	0,56%	10.762	0,59%
GALICIA	12.781	3,65%	20.089	1,36%	32.870	1,80%
MADRID	51.506	14,70%	361.664	24,54%	413.170	22,65%
MURCIA	8.548	2,44%	88.511	6,01%	97.059	5,32%
NAVARRA	5.170	1,48%	21.541	1,46%	26.711	1,46%
PAIS VASCO	10.044	2,87%	29.303	1,99%	39.347	2,16%
LA RIOJA	3.514	1,00%	12.818	0,87%	16.332	0,90%
CEUTA	67	0,02%	2.088	0,14%	2.155	0,12%
MELILLA	79	0,02%	3.401	0,23%	3.480	0,19%
TOTAL	350.298	100,00%	1.473.676	100,00%	1.823.974	100,00%

EVOLUCIÓN DE LOS AFILIADOS EXTRANJEROS

. PROCEDENTES DE PAISES DE LA UNIÓN EUROPEA

	31-12-98	31-12-99	31-12-00	31-12-01	31-12-02	31-12-03	31-12-04	31-12-05	31-12-06
ALMERÍA	1.131	1.343	1.566	1.815	2.132	2.755	4.399	5.567	7.072
CÁDIZ	819	1.074	1.252	1.466	1.606	1.933	2.267	2.608	3.238
CÓRDOBA	202	255	290	340	386	448	632	650	1.209
GRANADA	689	869	994	1.168	1.386	1.688	2.137	2.589	3.260
HUELVA	645	689	692	856	1.169	2.040	2.774	2.435	5.793
JAÉN	154	181	211	254	297	594	468	426	585
MÁLAGA	8.588	10.257	12.419	14.252	17.257	19.540	22.039	24.198	25.782
SEVILLA	927	1.139	1.372	1.562	1.754	2.068	2.518	2.958	3.901
ANDALUCÍA	13.155	15.807	18.796	21.713	25.987	31.066	37.234	41.431	50.840
HUESCA	260	269	315	304	377	477	770	922	1.579
TERUEL	71	81	87	103	105	210	491	548	768
ZARAGOZA	925	1.082	1.238	1.349	1.711	2.165	2.865	3.341	5.405
ARAGÓN	1.256	1.432	1.640	1.756	2.193	2.852	4.126	4.811	7.752
ASTURIAS	879	1.044	1.144	1.331	1.483	1.650	2.244	2.539	2.989
ILLES BALEARS	9.717	12.105	13.439	14.344	15.123	15.753	16.858	18.266	20.834
LAS PALMAS	9.199	10.223	11.293	11.718	12.622	13.395	14.884	15.914	17.631
TENERIFE	10.592	11.933	13.246	14.832	14.841	15.740	17.381	17.436	18.987
CANARIAS	19.791	22.156	24.539	26.550	27.463	29.135	32.265	33.350	36.618
CANTABRIA	414	456	550	625	745	887	1.054	1.337	1.659
ÁVILA	73	75	87	92	112	129	194	242	343
BURGOS	390	477	555	668	696	1.034	1.345	1.733	2.280
LEÓN	769	868	879	891	971	1.027	1.220	1.479	1.857
PALENCIA	71	93	97	123	149	169	275	292	393
SALAMANCA	338	378	414	496	514	586	739	913	1.327
SEGOVIA	97	125	136	152	159	220	650	795	1.221
SORIA	94	118	118	131	136	141	192	197	278
VALLADOLID	373	407	488	525	588	693	1.012	1.473	1.909
ZAMORA	193	266	302	337	358	376	401	486	696
CASTILLA LEÓN	2.398	2.807	3.076	3.415	3.683	4.375	6.028	7.610	10.304
ALBACETE	104	129	165	156	203	261	374	429	613
CIUDAD REAL	94	145	140	148	176	240	264	380	545
CUENCA	53	85	77	95	111	164	215	305	408
GUADALAJARA	154	190	211	229	269	315	557	747	958
TOLEDO	237	298	344	376	401	608	1.061	1.237	2.025
CAST. LA MANCHA	642	847	937	1.004	1.160	1.588	2.471	3.098	4.549
BARCELONA	12.376	15.024	18.541	21.210	25.057	29.064	34.728	41.122	50.168
GIRONA	2.870	3.372	3.998	4.512	5.164	5.901	6.965	8.104	9.995
LLEIDA	590	743	829	887	1.015	1.349	1.731	2.098	2.986
TARRAGONA	1.235	1.603	1.938	2.154	2.549	2.999	4.165	5.107	6.735
CATALUÑA	17.071	20.742	25.306	28.763	33.785	39.313	47.589	56.431	69.884
ALICANTE	8.058	9.455	11.441	13.666	16.031	19.117	22.481	25.503	28.184
CASTELLÓN	965	1.177	1.377	1.536	1.781	1.968	2.722	3.176	4.299
VALENCIA	2.945	3.500	4.131	4.840	6.000	7.166	9.882	12.159	18.130
COM. VALENCIANA	11.968	14.132	16.949	20.042	23.812	28.251	35.085	40.838	50.613
BADAJOS	405	491	607	716	817	913	1.278	1.413	1.760
CÁCERES	327	303	337	317	348	447	514	604	787
EXTREMADURA	732	794	944	1.033	1.165	1.360	1.792	2.017	2.547
A CORUÑA	691	824	912	1.096	1.191	1.394	1.724	2.204	3.143
LUGO	553	575	642	650	680	827	907	979	1.348
OURENSE	729	850	920	1.014	1.083	1.200	1.477	1.621	2.142
PONTEVEDRA	1.332	1.597	1.836	2.137	2.578	2.941	3.618	4.642	6.148
GALICIA	3.305	3.846	4.310	4.897	5.532	6.362	7.726	9.446	12.781
MADRID	14.091	16.782	19.555	21.679	23.884	26.430	35.110	41.303	51.506
MURCIA	1.475	2.010	2.347	2.176	2.658	3.424	4.731	5.818	8.548
NAVARRA	1.101	1.466	1.922	2.337	2.551	3.524	3.890	4.115	5.170
ÁLAVA	560	685	819	945	1.067	2.537	2.031	2.344	2.763
GUIPÚZCOA	1.344	1.579	1.871	2.203	2.308	2.592	3.041	3.544	4.044
VIZCAYA	1.062	1.312	1.429	1.605	1.736	1.980	2.442	2.898	3.237
PAÍS VASCO	2.966	3.576	4.119	4.753	5.111	7.109	7.514	8.786	10.044
LA RIOJA	388	512	748	904	973	2.407	2.842	2.845	3.514
CEUTA	13	24	38	34	39	38	47	50	67
MELILLA	25	25	32	38	46	53	49	58	79
TOTAL	101.387	120.563	140.391	157.394	177.393	205.577	248.655	284.149	350.298

EVOLUCIÓN DE LOS AFILIADOS EXTRANJEROS

. PROCEDENTES DE PAISES NO PERTENECIENTES A LA UNIÓN EUROPEA

	31-12-98	31-12-99	31-12-00	31-12-01	31-12-02	31-12-03	31-12-04	31-12-05	31-12-06
ALMERÍA	8.292	10.906	14.824	24.310	25.953	23.398	23.959	46.509	43.759
CÁDIZ	953	1.081	1.396	1.892	2.390	2.813	3.436	5.728	6.216
CÓRDOBA	421	588	750	1.099	1.974	2.436	2.986	5.645	5.557
GRANADA	1.158	1.557	2.218	3.372	4.887	5.791	6.991	13.550	13.936
HUELVA	994	1.218	1.707	2.391	4.687	8.476	6.111	9.605	9.029
JAÉN	577	920	1.160	1.681	3.029	3.283	3.132	5.318	5.981
MÁLAGA	3.730	4.549	6.447	9.543	14.378	16.259	20.404	39.517	39.335
SEVILLA	1.487	1.965	2.702	3.774	5.365	6.443	8.646	14.556	16.291
ANDALUCÍA	17.612	22.784	31.204	48.062	62.663	68.899	75.665	140.428	140.104
HUESCA	676	968	1.376	2.042	3.068	3.972	4.390	7.294	8.158
TERUEL	307	503	822	1.543	2.148	2.459	3.033	4.981	6.216
ZARAGOZA	2.822	3.668	5.757	10.141	13.393	15.393	18.684	32.492	36.386
ARAGÓN	3.805	5.139	7.955	13.726	18.609	21.824	26.107	44.767	50.760
ASTURIAS	1.216	1.589	2.146	3.310	4.275	4.565	5.074	8.695	9.151
ILLES BALEARS	4.810	6.888	9.914	13.559	17.938	18.765	21.784	39.914	40.511
LAS PALMAS	5.161	6.514	10.850	13.937	20.085	20.261	22.841	32.326	33.069
TENERIFE	3.634	4.571	6.722	9.148	12.470	13.381	14.558	23.553	24.497
CANARIAS	8.795	11.085	17.572	23.085	32.555	33.642	37.399	55.879	57.566
CANTABRIA	659	841	1.438	2.494	3.391	4.097	6.123	7.949	9.146
ÁVILA	141	155	265	510	784	828	1.311	2.603	3.135
BURGOS	339	493	997	2.104	2.852	3.326	4.215	7.247	8.298
LEÓN	417	567	818	1.376	1.936	2.157	3.147	5.110	6.251
PALENCIA	112	145	226	556	703	850	1.117	1.735	1.999
SALAMANCA	281	384	528	1.081	1.436	1.528	1.922	2.902	3.628
SEGOVIA	405	574	1.030	1.909	2.566	3.017	3.598	5.408	6.298
SORIA	230	352	674	1.174	1.379	1.645	1.898	2.496	2.763
VALLADOLID	450	649	1.166	2.595	3.339	3.761	4.690	6.966	7.966
ZAMORA	98	129	201	368	446	508	811	1.290	1.494
CASTILLA LEÓN	2.473	3.448	5.905	11.673	15.441	17.620	22.709	35.757	41.832
ALBACETE	416	572	1.068	2.553	3.560	3.923	5.487	9.071	10.049
CIUDAD REAL	502	776	1.141	1.704	3.249	3.450	4.611	10.584	11.576
CUENCA	304	459	705	1.271	1.980	2.092	2.881	6.610	7.217
GUADALAJARA	547	795	1.125	1.913	2.949	3.546	4.851	8.519	10.187
TOLEDO	1.376	1.787	2.838	4.793	7.043	7.652	11.028	20.061	22.918
CAST. LA MANCHA	3.145	4.389	6.877	12.234	18.781	20.663	28.858	54.845	61.947
BARCELONA	29.820	38.635	54.457	72.563	101.793	115.434	138.833	231.170	239.761
GIRONA	4.894	6.470	8.720	11.731	15.014	17.751	21.168	36.135	38.703
LLEIDA	2.165	3.217	5.150	7.655	9.892	12.762	17.054	23.223	24.472
TARRAGONA	2.316	3.281	5.565	8.617	13.277	15.214	18.890	30.896	33.697
CATALUÑA	39.195	51.603	73.892	100.566	139.976	161.161	195.945	321.424	336.633
ALICANTE	4.665	6.049	9.720	16.258	26.465	30.020	34.286	64.726	63.336
CASTELLÓN	2.407	3.219	5.125	8.042	13.680	14.629	16.855	29.655	32.228
VALENCIA	4.291	5.792	9.960	17.208	32.267	36.292	41.740	77.501	82.832
COM. VALENCIANA	11.363	15.060	24.805	41.508	72.412	80.941	92.881	171.882	178.396
BADAJOZ	462	650	790	1.354	1.438	1.495	1.723	3.163	3.857
CÁCERES	2.933	3.631	4.280	4.926	4.964	4.791	4.329	4.481	4.358
EXTREMADURA	3.395	4.281	5.070	6.280	6.402	6.286	6.052	7.644	8.215
A CORUÑA	968	1.120	1.516	2.050	2.759	3.300	4.493	6.921	7.671
LUGO	316	394	480	763	1.090	1.344	1.622	2.431	3.004
OURENSE	279	348	501	602	779	804	1.001	1.648	1.774
PONTEVEDRA	1.108	1.156	1.559	2.401	3.037	3.598	4.545	6.969	7.640
GALICIA	2.671	3.018	4.056	5.816	7.665	9.046	11.661	17.969	20.089
MADRID	44.912	57.885	86.088	112.858	171.604	182.364	201.966	343.748	361.664
MURCIA	10.615	14.144	20.322	31.244	49.133	52.830	53.798	88.750	88.511
NAVARRA	1.454	2.723	4.828	7.409	10.999	12.242	13.953	20.592	21.541
ÁLAVA	521	739	1.204	2.149	2.604	3.362	4.490	6.373	7.034
GUIPÚZCOA	557	762	1.098	1.774	2.884	3.267	4.048	7.439	8.761
VIZCAYA	1.137	1.498	2.267	3.111	4.977	5.633	6.307	13.149	13.508
PAÍS VASCO	2.215	2.999	4.569	7.034	10.465	12.262	14.845	26.961	29.303
LA RIOJA	1.025	1.556	2.484	3.825	5.782	6.610	7.334	12.329	12.818
CEUTA	560	615	754	907	1.044	1.179	1.413	1.734	2.088
MELILLA	1.464	1.797	1.827	1.916	2.867	2.645	2.569	3.182	3.401
TOTAL	161.384	211.844	311.706	447.506	652.002	717.641	826.136	1.404.449	1.473.676

EVOLUCIÓN DE LOS AFILIADOS EXTRANJEROS

. TOTAL AFILIADOS EXTRANJEROS

	31-12-98	31-12-99	31-12-00	31-12-01	31-12-02	31-12-03	31-12-04	31-12-05	31-12-06
ALMERÍA	9.423	12.249	16.390	26.125	28.085	26.153	28.358	52.076	50.831
CÁDIZ	1.772	2.155	2.648	3.358	3.996	4.746	5.703	8.336	9.454
CÓRDOBA	623	843	1.040	1.439	2.360	2.884	3.618	6.295	6.766
GRANADA	1.847	2.426	3.212	4.540	6.273	7.479	9.128	16.139	17.196
HUELVA	1.639	1.907	2.399	3.247	5.856	10.516	8.885	12.040	14.822
JAÉN	731	1.101	1.371	1.935	3.326	3.877	3.600	5.744	6.566
MÁLAGA	12.318	14.806	18.866	23.795	31.635	35.799	42.443	63.715	65.117
SEVILLA	2.414	3.104	4.074	5.336	7.119	8.511	11.164	17.514	20.192
ANDALUCÍA	30.767	38.591	50.000	69.775	88.650	99.965	112.899	181.859	190.944
HUESCA	936	1.237	1.691	2.346	3.445	4.449	5.160	8.216	9.737
TERUEL	378	584	909	1.646	2.253	2.669	3.524	5.529	6.984
ZARAGOZA	3.747	4.750	6.995	11.490	15.104	17.558	21.549	35.833	41.791
ARAGÓN	5.061	6.571	9.595	15.482	20.802	24.676	30.233	49.578	58.512
ASTURIAS	2.095	2.633	3.290	4.641	5.758	6.215	7.318	11.234	12.140
ILLES BALEARS	14.527	18.993	23.353	27.903	33.061	34.518	38.642	58.180	61.345
LAS PALMAS	14.360	16.737	22.143	25.655	32.707	33.656	37.725	48.240	50.700
TENERIFE	14.226	16.504	19.968	23.980	27.311	29.121	31.939	40.989	43.484
CANARIAS	28.586	33.241	42.111	49.635	60.018	62.777	69.664	89.229	94.184
CANTABRIA	1.073	1.297	1.988	3.119	4.136	4.984	7.177	9.286	10.805
ÁVILA	214	230	352	602	896	957	1.505	2.845	3.478
BURGOS	729	970	1.552	2.772	3.548	4.360	5.560	8.980	10.578
LEÓN	1.186	1.435	1.697	2.267	2.907	3.184	4.367	6.589	8.108
PALENCIA	183	238	323	679	852	1.019	1.392	2.027	2.392
SALAMANCA	619	762	942	1.577	1.950	2.114	2.661	3.815	4.955
SEGOVIA	502	699	1.166	2.061	2.725	3.237	4.248	6.203	7.519
SORIA	324	470	792	1.305	1.515	1.786	2.090	2.693	3.041
VALLADOLID	823	1.056	1.654	3.120	3.927	4.454	5.702	8.439	9.875
ZAMORA	291	395	503	705	804	884	1.212	1.776	2.190
CASTILLA LEÓN	4.871	6.255	8.981	15.088	19.124	21.995	28.737	43.367	52.136
ALBACETE	520	701	1.233	2.709	3.763	4.184	5.861	9.500	10.662
CIUDAD REAL	596	921	1.281	1.852	3.425	3.690	4.875	10.964	12.121
CUENCA	357	544	782	1.366	2.091	2.256	3.096	6.915	7.625
GUADALAJARA	701	985	1.336	2.142	3.218	3.861	5.408	9.266	11.145
TOLEDO	1.613	2.085	3.182	5.169	7.444	8.260	12.089	21.298	24.943
CAST. LA MANCHA	3.787	5.236	7.814	13.238	19.941	22.251	31.329	57.943	66.496
BARCELONA	42.196	53.659	72.998	93.773	126.850	144.498	173.561	272.292	289.929
GIRONA	7.764	9.842	12.718	16.243	20.178	23.652	28.133	44.239	48.698
LLEIDA	2.755	3.960	5.979	8.542	10.907	14.111	18.785	25.321	27.458
TARRAGONA	3.551	4.884	7.503	10.771	15.826	18.213	23.055	36.003	40.432
CATALUÑA	56.266	72.345	99.198	129.329	173.761	200.474	243.534	377.855	406.517
ALICANTE	12.723	15.504	21.161	29.924	42.496	49.137	56.767	90.229	91.520
CASTELLÓN	3.372	4.396	6.502	9.578	15.461	16.597	19.577	32.831	36.527
VALENCIA	7.236	9.292	14.091	22.048	38.267	43.458	51.622	89.660	100.962
COM. VALENCIANA	23.331	29.192	41.754	61.550	96.224	109.192	127.966	212.720	229.009
BADAJOS	867	1.141	1.397	2.070	2.255	2.408	3.001	4.576	5.617
CÁCERES	3.260	3.934	4.617	5.243	5.312	5.238	4.843	5.085	5.145
EXTREMADURA	4.127	5.075	6.014	7.313	7.567	7.646	7.844	9.661	10.762
A CORUÑA	1.659	1.944	2.428	3.146	3.950	4.694	6.217	9.125	10.814
LUGO	869	969	1.122	1.413	1.770	2.171	2.529	3.410	4.352
OURENSE	1.008	1.198	1.421	1.616	1.862	2.004	2.478	3.269	3.916
PONTEVEDRA	2.440	2.753	3.395	4.538	5.615	6.539	8.163	11.611	13.788
GALICIA	5.976	6.864	8.366	10.713	13.197	15.408	19.387	27.415	32.870
MADRID	59.003	74.667	105.643	134.537	195.488	208.794	237.076	385.051	413.170
MURCIA	12.090	16.154	22.669	33.420	51.791	56.254	58.529	94.568	97.059
NAVARRA	2.555	4.189	6.750	9.746	13.550	15.766	17.843	24.707	26.711
ÁLAVA	1.081	1.424	2.023	3.094	3.671	5.899	6.521	8.717	9.797
GUIPÚZCOA	1.901	2.341	2.969	3.977	5.192	5.859	7.089	10.983	12.805
VIZCAYA	2.199	2.810	3.696	4.716	6.713	7.613	8.749	16.047	16.745
PAÍS VASCO	5.181	6.575	8.688	11.787	15.576	19.371	22.359	35.747	39.347
LA RIOJA	1.413	2.068	3.232	4.729	6.755	9.017	10.176	15.174	16.332
CEUTA	573	639	792	941	1.083	1.217	1.460	1.784	2.155
MELILLA	1.489	1.822	1.859	1.954	2.913	2.698	2.618	3.240	3.480
TOTAL	262.771	332.407	452.097	604.900	829.395	923.218	1.074.791	1.688.598	1.823.974

TOTAL NACIONAL
AFILIADOS EXTRANJEROS A LA SEGURIDAD SOCIAL
RÉGIMEN GENERAL. DISTRIBUCIÓN POR SECTORES DE ACTIVIDAD
31 de diciembre de 2006

SECTOR DE ACTIVIDAD		UNIÓN EUROPEA	NO UNIÓN EUROPEA	TOTAL
A	AGRICULTURA, GANADERÍA, CAZA Y SELVICULTURA	1.115	12.288	13.403
B	PESCA	27	114	141
C	INDUSTRIAS EXTRACTIVAS	711	1.766	2.477
D	INDUSTRIA MANUFACTURERA	21.036	115.801	136.837
E	PRODUCCIÓN DE ENERGÍA	225	711	936
F	CONSTRUCCIÓN	42.401	303.583	345.984
G	COMERCIO;REPARACIÓN DE VEHÍCULOS DE MOTOR	37.561	160.555	198.116
H	HOSTELERÍA	35.655	179.393	215.048
I	TRANSPORTE, ALMACENAMIENTO Y COMUNICACIONES	19.667	44.624	64.291
J	INTERMEDIACIÓN FINANCIERA	3.247	3.271	6.518
K	ACTIV. INMOBILIARIAS Y DE ALQUILER, SERV. EMPRES.	43.683	159.852	203.535
L	ADMON. PÚBLICA, DEFENSA Y S. SOCIAL OBLIGATORIA	2.137	8.097	10.234
M	EDUCACIÓN	15.313	9.652	24.965
N	ACTIVIDADES SANITARIAS Y VETERINARIAS, SERV. SOCIALES	5.394	28.672	34.066
O	OTRAS ACTIVIDADES SOCIALES, SERVICIOS PERSONALES	11.787	39.532	51.319
P	HOGARES QUE EMPLEAN PERSONAL DOMESTICO	343	1.832	2.175
Q	ORGANISMOS EXTRATERRITORIALES	218	253	471
	ACTIVIDADES NO CLASIFICABLES	0	5	5
TOTAL		240.520	1.070.001	1.310.521

TOTAL EXTRANJEROS. RÉGIMEN GENERAL (DISTRIBUCIÓN PORCENTUAL POR SECTORES)

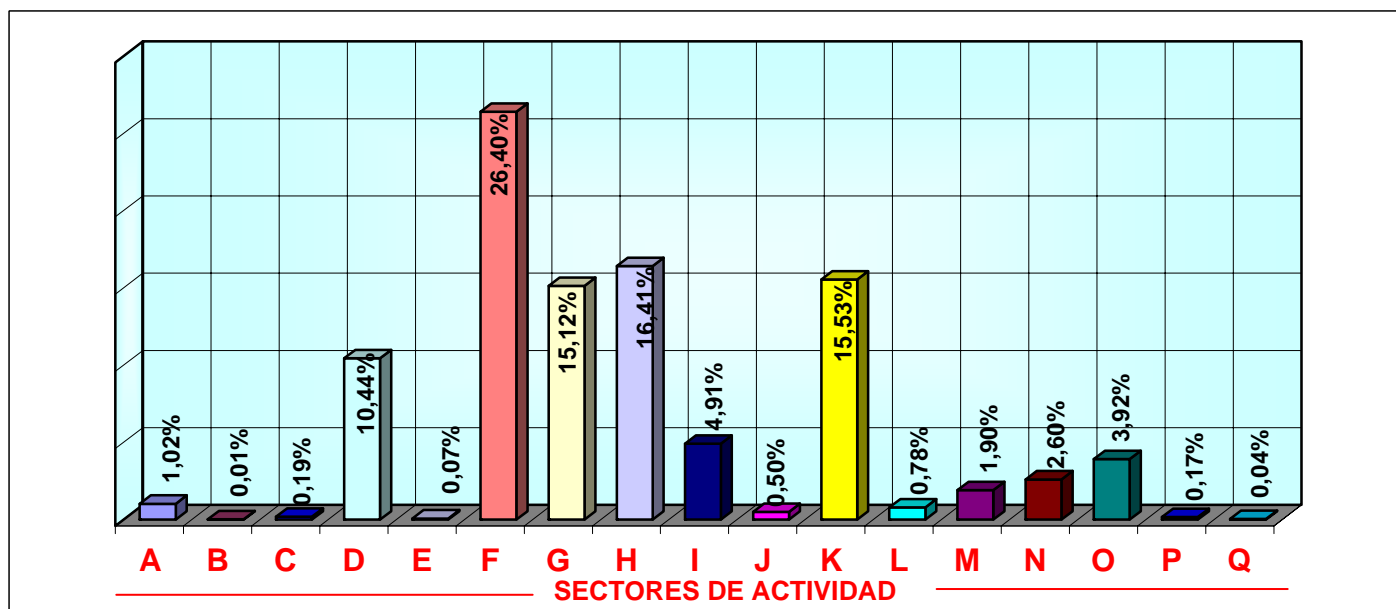

TOTAL NACIONAL
AFILIADOS EXTRANJEROS A LA SEGURIDAD SOCIAL
DISTRIBUCIÓN POR PAÍSES DE PROCEDENCIA

31 de diciembre de 2006

PAISES	GENERAL	AUTONOMOS	AGRARIO	MAR	CARBON	HOGAR	TOTAL
UNION EUROPEA							
ALEMANIA	26.409	13.992	430	80	1	191	41.103
AUSTRIA	1.753	838	24	9	0	11	2.635
BELGICA	5.412	2.535	81	22	0	17	8.067
CHIPRE	44	11	0	0	0	3	58
DINAMARCA	1.467	927	17	5	0	4	2.420
ESLOVAQUIA	2.232	247	353	0	3	44	2.879
ESLOVENIA	376	53	34	3	0	3	469
ESTONIA	241	32	19	0	0	7	299
FINLANDIA	1.202	499	6	9	0	3	1.719
FRANCIA	29.123	8.961	424	57	0	111	38.676
GRECIA	1.100	278	62	0	0	2	1.442
HUNGRIA	1.361	352	171	1	95	21	2.001
IRLANDA	2.748	1.321	13	4	0	6	4.092
ITALIA	45.842	11.819	233	67	0	187	58.148
LETONIA	488	75	245	14	0	19	841
LITUANIA	5.198	712	3.598	21	0	111	9.640
LUXEMBURGO	62	33	5	0	0	2	102
MALTA	106	25	48	0	0	1	180
PAISES BAJOS	7.421	4.127	116	30	0	45	11.739
POLONIA	20.305	4.380	7.853	15	458	1.847	34.858
PORTUGAL	49.455	7.356	7.049	531	73	948	65.412
REINO UNIDO	32.489	22.646	334	80	1	115	55.665
REPUBLICA CHECA	2.079	304	314	4	14	37	2.752
SUECIA	3.607	1.456	23	9	0	6	5.101
TOTAL U.E.	240.520	82.979	21.452	961	645	3.741	350.298
PAISES NO U.E.							
ECUADOR	193.683	4.817	22.034	39	4	45.630	266.207
MARRUECOS	163.011	13.082	62.141	664	1	11.794	250.693
RUMANIA	123.351	4.900	16.386	63	2	24.156	168.858
COLOMBIA	103.716	5.074	2.723	48	2	23.645	135.208
PERU	56.357	1.957	468	562	1	9.378	68.723
CHINA	39.811	16.998	230	2	0	2.022	59.063
ARGENTINA	44.426	5.823	488	31	0	3.789	54.557
BOLIVIA	27.007	430	3.386	3	0	14.304	45.130
BULGARIA	33.168	1.489	4.196	15	0	5.915	44.783
UCRANIA	26.357	905	2.538	27	1	7.873	37.701
RESTO PAISES NO UE	259.114	26.176	21.903	1.030	16	34.514	342.753
TOTAL NO U.E.	1.070.001	81.651	136.493	2.484	27	183.020	1.473.676
TOTAL EXTRANJEROS	1.310.521	164.630	157.945	3.445	672	186.761	1.823.974

ANDALUCIA

AFILIADOS EXTRANJEROS

31 de diciembre de 2006

	GENERAL	AUTÓNOMOS	AGRARIO	MAR	CARBÓN	HOGAR	TOTAL
DE LA UNIÓN EUROPEA	28.017	15.730	6.775	74	0	244	50.840
DE PAÍSES NO UNIÓN EUROPEA	78.797	9.192	36.101	345	0	15.669	140.104
TOTAL EXTRANJEROS	106.814	24.922	42.876	419	0	15.913	190.944

Media Diciembre de 2006

REGÍMENES	GENERAL	AUTÓNOMOS	AGRARIO	MAR	CARBÓN	HOGAR	TOTAL
TOTAL EXTRANJEROS	110.112	24.885	42.519	437	0	16.060	194.013

AFILIADOS MEDIOS EXTRANJEROS DISTRIBUCIÓN POR REGÍMENES

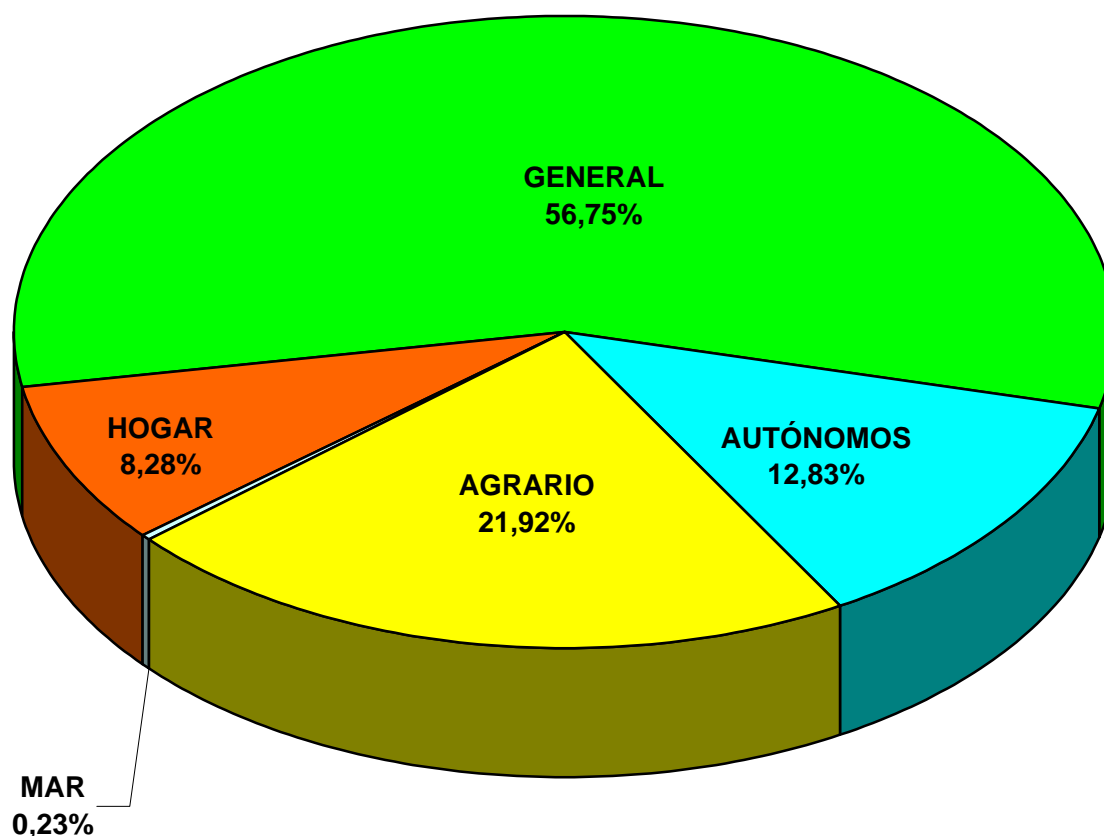

ANDALUCIA

AFILIADOS EXTRANJEROS A LA SEGURIDAD SOCIAL

RÉGIMEN GENERAL. DISTRIBUCIÓN POR SECTORES DE ACTIVIDAD

31-dic-2006

SECTOR DE ACTIVIDAD		UNIÓN EUROPEA	NO UNIÓN EUROPEA	TOTAL
A	AGRICULTURA, GANADERÍA, CAZA Y SELVICULTURA	130	1.139	1.269
B	PESCA	3	6	9
C	INDUSTRIAS EXTRACTIVAS	24	108	132
D	INDUSTRIA MANUFACTURERA	1.405	5.785	7.190
E	PRODUCCIÓN DE ENERGÍA	23	60	83
F	CONSTRUCCIÓN	3.756	23.002	26.758
G	COMERCIO;REPARACIÓN DE VEHÍCULOS DE MOTOR	4.440	15.036	19.476
H	HOSTELERÍA	4.842	15.496	20.338
I	TRANSPORTE, ALMACENAMIENTO Y COMUNICACIONES	2.465	3.369	5.834
J	INTERMEDIACIÓN FINANCIERA	380	183	563
K	ACTIV. INMOBILIARIAS Y DE ALQUILER, SERV. EMPRES.	5.756	8.922	14.678
L	ADMÓN. PÚBLICA, DEFENSA Y S. SOCIAL OBLIGATORIA	174	442	616
M	EDUCACIÓN	2.406	781	3.187
N	ACTIVIDADES SANITARIAS Y VETERINARIAS, SERV. SOCIALES	693	1.321	2.014
O	OTRAS ACTIVIDADES SOCIALES, SERVICIOS PERSONALES	1.396	2.987	4.383
P	HOGARES QUE EMPLEAN PERSONAL DOMESTICO	71	148	219
Q	ORGANISMOS EXTRATERRITORIALES	53	11	64
	ACTIVIDADES NO CLASIFICABLES		1	1
TOTAL		28.017	78.797	106.814

TOTAL EXTRANJEROS. RÉGIMEN GENERAL (DISTRIBUCIÓN PORCENTUAL POR SECTORES)

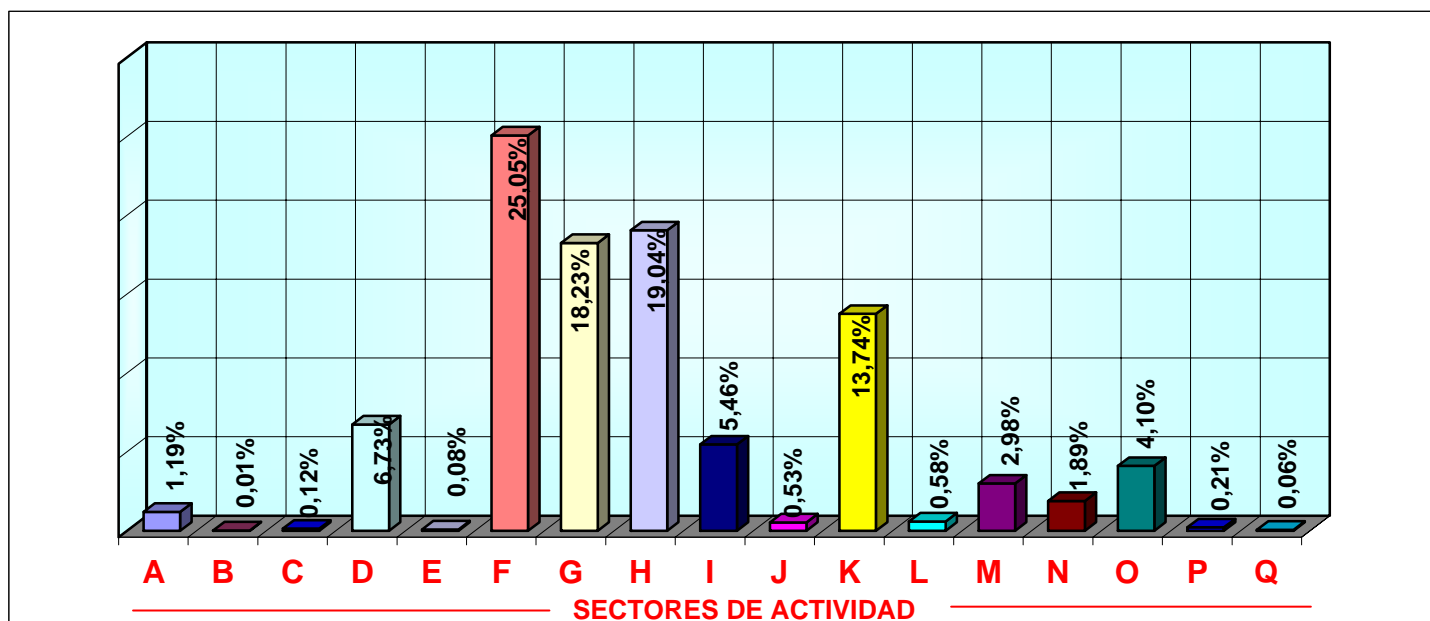

ANDALUCIA
AFILIADOS EXTRANJEROS A LA SEGURIDAD SOCIAL
DISTRIBUCIÓN POR PAÍSES DE PROCEDENCIA

31-dic-2006

PAISES	GENERAL	AUTONOMOS	AGRARIO	MAR	CARBON	HOGAR	TOTAL
UNION EUROPEA							
ALEMANIA	2.906	1.806	168	5	0	31	4.916
AUSTRIA	157	118	7	1	0	0	283
BELGICA	820	530	38	0	0	6	1.394
CHIPRE	5	1	0	0	0	0	6
DINAMARCA	382	425	7	0	0	1	815
ESLOVAQUIA	175	11	105	0	0	4	295
ESLOVENIA	41	7	5	0	0	0	53
ESTONIA	61	10	12	0	0	3	86
FINLANDIA	332	271	1	0	0	0	604
FRANCIA	2.548	1.052	139	6	0	19	3.764
GRECIA	112	35	35	0	0	0	182
HUNGRIA	187	42	41	1	0	3	274
IRLANDA	418	333	9	0	0	1	761
ITALIA	4.425	1.738	69	6	0	28	6.266
LETONIA	47	12	23	0	0	0	82
LITUANIA	1.532	182	1.269	8	0	20	3.011
LUXEMBURGO	6	10	5	0	0	0	21
MALTA	16	2	4	0	0	1	23
PAISES BAJOS	976	892	54	1	0	9	1.932
POLONIA	1.182	366	3.748	3	0	44	5.343
PORTUGAL	3.471	482	818	40	0	34	4.845
REINO UNIDO	7.417	6.923	175	3	0	36	14.554
REPUBLICA CHECA	149	23	32	0	0	3	207
SUECIA	652	459	11	0	0	1	1.123
TOTAL U.E.	28.017	15.730	6.775	74	0	244	50.840
PAISES NO U.E.							
MARRUECOS	16.574	2.269	18.463	201	0	2.006	39.513
RUMANIA	9.401	245	5.502	4	0	1.193	16.345
ECUADOR	9.113	250	2.617	1	0	2.556	14.537
COLOMBIA	6.317	369	726	8	0	2.119	9.539
ARGENTINA	6.456	1.024	173	5	0	686	8.344
UCRANIA	3.115	73	894	0	0	1.747	5.829
CHINA	3.999	1.671	25	0	0	127	5.822
BOLIVIA	2.170	38	851	0	0	1.280	4.339
FEDERACION DE RUSIA	1.852	204	301	4	0	605	2.966
BULGARIA	1.975	53	546	3	0	365	2.942
RESTO PAISES NO UE	17.825	2.996	6.003	119	0	2.985	29.928
TOTAL NO U.E.	78.797	9.192	36.101	345	0	15.669	140.104
TOTAL EXTRANJEROS	106.814	24.922	42.876	419	0	15.913	190.944

ARAGÓN

AFILIADOS EXTRANJEROS

31 de diciembre de 2006

	GENERAL	AUTÓNOMOS	AGRARIO	MAR	CARBÓN	HOGAR	TOTAL
DE LA UNIÓN EUROPEA	5.247	1.099	1.214	0	163	29	7.752
DE PAÍSES NO UNIÓN EUROPEA	38.910	3.082	3.965	0	4	4.799	50.760
TOTAL EXTRANJEROS	44.157	4.181	5.179	0	167	4.828	58.512

Media Diciembre de 2006

REGÍMENES	GENERAL	AUTÓNOMOS	AGRARIO	MAR	CARBÓN	HOGAR	TOTAL
TOTAL EXTRANJEROS	45.972	4.184	5.191	0	168	4.906	60.421

AFILIADOS MEDIOS EXTRANJEROS DISTRIBUCIÓN POR REGÍMENES

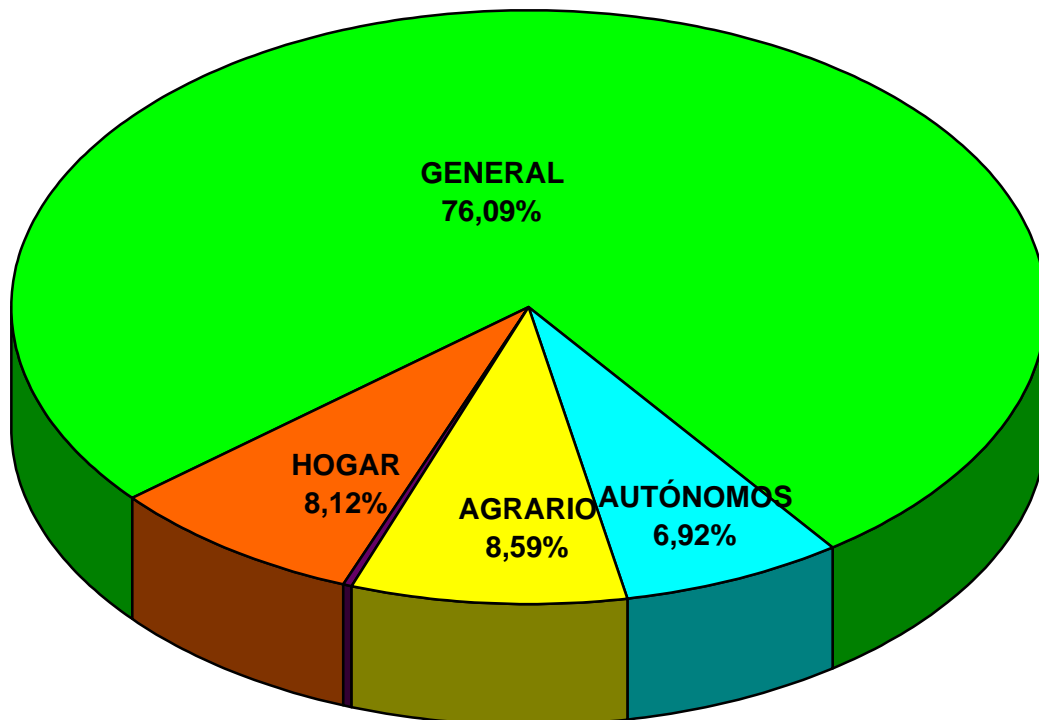

ARAGÓN

AFILIADOS EXTRANJEROS A LA SEGURIDAD SOCIAL

RÉGIMEN GENERAL. DISTRIBUCIÓN POR SECTORES DE ACTIVIDAD

31-dic-2006

SECTOR DE ACTIVIDAD		UNIÓN EUROPEA	NO UNIÓN EUROPEA	TOTAL
A	AGRICULTURA, GANADERÍA, CAZA Y SELVICULTURA	66	1.114	1.180
B	PESCA	1	14	15
C	INDUSTRIAS EXTRACTIVAS	14	176	190
D	INDUSTRIA MANUFACTURERA	795	7.102	7.897
E	PRODUCCIÓN DE ENERGÍA	4	40	44
F	CONSTRUCCIÓN	1.830	11.648	13.478
G	COMERCIO;REPARACIÓN DE VEHÍCULOS DE MOTOR	502	4.473	4.975
H	HOSTELERÍA	337	5.085	5.422
I	TRANSPORTE, ALMACENAMIENTO Y COMUNICACIONES	735	2.010	2.745
J	INTERMEDIACIÓN FINANCIERA	11	18	29
K	ACTIV. INMOBILIARIAS Y DE ALQUILER, SERV. EMPRES.	424	4.886	5.310
L	ADMN. PÚBLICA, DEFENSA Y S. SOCIAL OBLIGATORIA	73	176	249
M	EDUCACIÓN	243	205	448
N	ACTIVIDADES SANITARIAS Y VETERINARIAS, SERV. SOCIALES	65	846	911
O	OTRAS ACTIVIDADES SOCIALES, SERVICIOS PERSONALES	142	1.028	1.170
P	HOGARES QUE EMPLEAN PERSONAL DOMESTICO	5	89	94
Q	ORGANISMOS EXTRATERRITORIALES			0
	ACTIVIDADES NO CLASIFICABLES			0
TOTAL		5.247	38.910	44.157

TOTAL EXTRANJEROS. RÉGIMEN GENERAL (DISTRIBUCIÓN PORCENTUAL POR SECTORES)

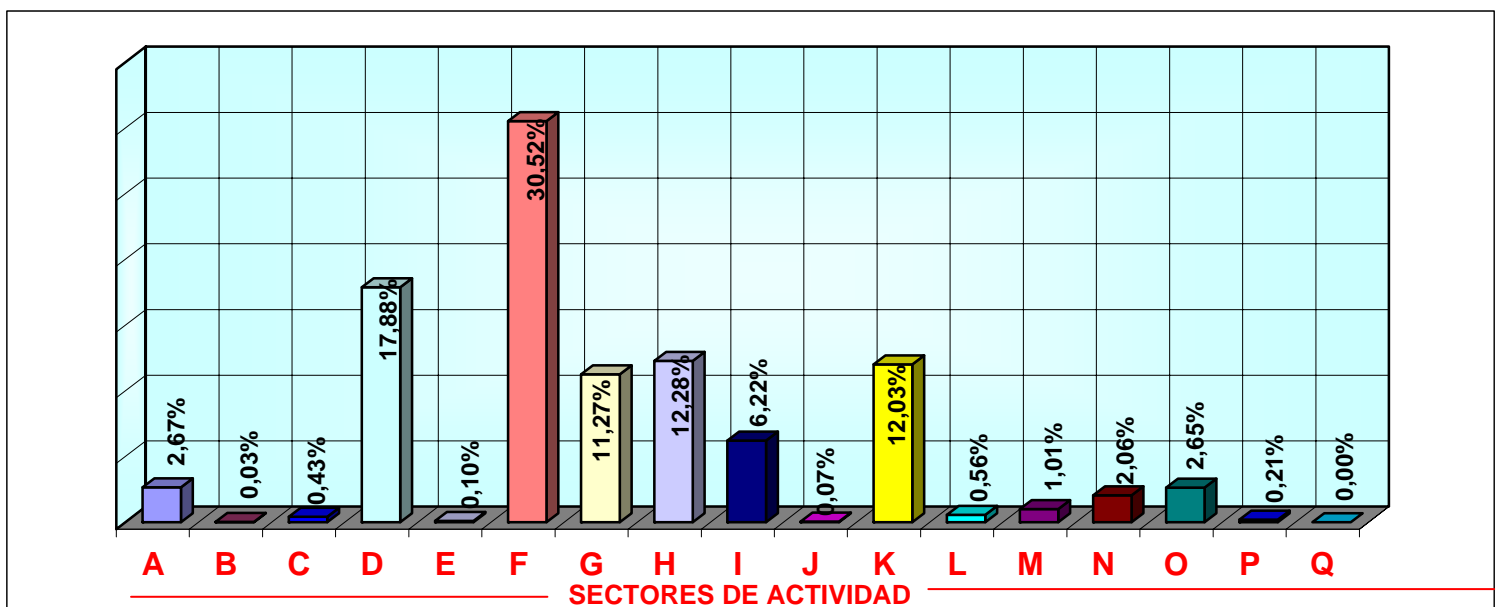

ARAGÓN
AFILIADOS EXTRANJEROS A LA SEGURIDAD SOCIAL
DISTRIBUCIÓN POR PAÍSES DE PROCEDENCIA

31-dic-2006

PAISES	GENERAL	AUTONOMOS	AGRARIO	MAR	CARBON	HOGAR	TOTAL
UNION EUROPEA							
ALEMANIA	282	55	6	0	0	0	343
AUSTRIA	15	6	0	0	0	0	21
BELGICA	59	18	1	0	0	1	79
CHIPRE	1	1	0	0	0	0	2
DINAMARCA	11	4	0	0	0	0	15
ESLOVAQUIA	51	35	4	0	1	0	91
ESLOVENIA	6	2	0	0	0	0	8
ESTONIA	3	0	0	0	0	0	3
FINLANDIA	8	0	0	0	0	0	8
FRANCIA	538	153	9	0	0	3	703
GRECIA	15	1	0	0	0	0	16
HUNGRIA	29	10	1	0	2	1	43
IRLANDA	28	9	0	0	0	0	37
ITALIA	594	130	3	0	0	1	728
LETONIA	14	1	0	0	0	0	15
LITUANIA	127	13	48	0	0	1	189
LUXEMBURGO	0	1	0	0	0	0	1
MALTA	8	2	1	0	0	0	11
PAISES BAJOS	77	47	1	0	0	1	126
POLONIA	1.063	290	814	0	153	16	2.336
PORTUGAL	2.027	190	311	0	0	5	2.533
REINO UNIDO	214	115	1	0	1	0	331
REPUBLICA CHECA	54	12	14	0	6	0	86
SUECIA	23	4	0	0	0	0	27
TOTAL U.E.	5.247	1.099	1.214	0	163	29	7.752
PAISES NO U.E.							
RUMANIA	11.047	720	1.054	0	0	1.945	14.766
ECUADOR	5.575	239	115	0	0	984	6.913
MARRUECOS	4.691	349	1.337	0	0	145	6.522
COLOMBIA	2.781	194	46	0	0	502	3.523
ARGELIA	1.444	59	479	0	0	23	2.005
CHINA	1.115	650	8	0	0	85	1.858
BULGARIA	1.254	60	165	0	0	108	1.587
SENEGAL	1.018	19	174	0	0	6	1.217
PERU	926	35	5	0	1	98	1.065
UCRANIA	788	40	58	0	0	139	1.025
RESTO PAISES NO UE	8.271	717	524	0	3	764	10.279
TOTAL NO UE	38.910	3.082	3.965	0	4	4.799	50.760
TOTAL EXTRANJEROS	44.157	4.181	5.179	0	167	4.828	58.512

ASTURIAS

AFILIADOS EXTRANJEROS

31 de diciembre de 2006

	GENERAL	AUTÓNOMOS	AGRARIO	MAR	CARBÓN	HOGAR	TOTAL
DE LA UNIÓN EUROPEA	1.964	511	52	104	313	45	2.989
DE PAÍSES NO UNIÓN EUROPEA	5.927	793	249	75	7	2.100	9.151
TOTAL EXTRANJEROS	7.891	1.304	301	179	320	2.145	12.140

Media Diciembre de 2006

REGÍMENES	GENERAL	AUTÓNOMOS	AGRARIO	MAR	CARBÓN	HOGAR	TOTAL
TOTAL EXTRANJEROS	8.100	1.297	308	194	328	2.161	12.388

AFILIADOS MEDIOS EXTRANJEROS DISTRIBUCIÓN POR REGÍMENES

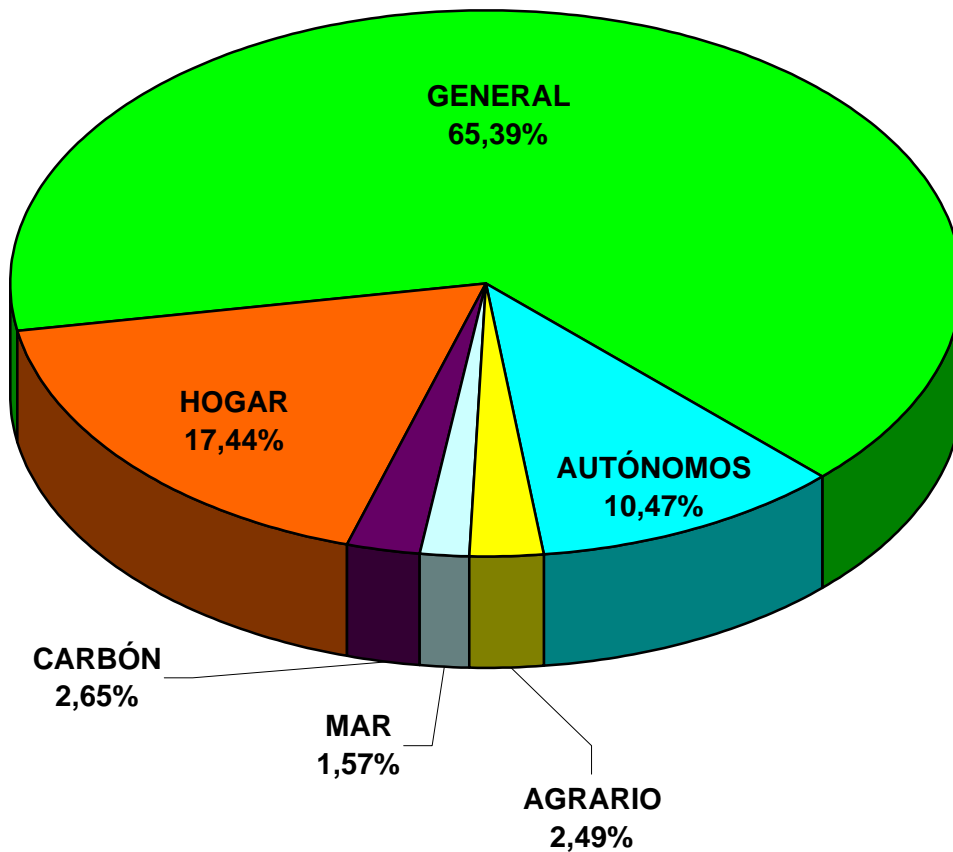

ASTURIAS

AFILIADOS EXTRANJEROS A LA SEGURIDAD SOCIAL

RÉGIMEN GENERAL. DISTRIBUCIÓN POR SECTORES DE ACTIVIDAD

31-dic-2006

SECTOR DE ACTIVIDAD		UNIÓN EUROPEA	NO UNIÓN EUROPEA	TOTAL
A	AGRICULTURA, GANADERÍA, CAZA Y SELVICULTURA	12	62	74
B	PESCA	1	2	3
C	INDUSTRIAS EXTRACTIVAS	4	12	16
D	INDUSTRIA MANUFACTURERA	199	416	615
E	PRODUCCIÓN DE ENERGÍA	2	2	4
F	CONSTRUCCIÓN	712	1.511	2.223
G	COMERCIO;REPARACIÓN DE VEHÍCULOS DE MOTOR	218	850	1.068
H	HOSTELERÍA	224	1.660	1.884
I	TRANSPORTE, ALMACENAMIENTO Y COMUNICACIONES	66	239	305
J	INTERMEDIACIÓN FINANCIERA	4	7	11
K	ACTIV. INMOBILIARIAS Y DE ALQUILER, SERV. EMPRES.	215	623	838
L	ADMN. PÚBLICA, DEFENSA Y S. SOCIAL OBLIGATORIA	31	48	79
M	EDUCACIÓN	183	73	256
N	ACTIVIDADES SANITARIAS Y VETERINARIAS, SERV. SOCIALES	25	174	199
O	OTRAS ACTIVIDADES SOCIALES, SERVICIOS PERSONALES	66	244	310
P	HOGARES QUE EMPLEAN PERSONAL DOMESTICO	2	4	6
Q	ORGANISMOS EXTRATERRITORIALES			0
	ACTIVIDADES NO CLASIFICABLES			0
TOTAL		1.964	5.927	7.891

TOTAL EXTRANJEROS. RÉGIMEN GENERAL (DISTRIBUCIÓN PORCENTUAL POR SECTORES)

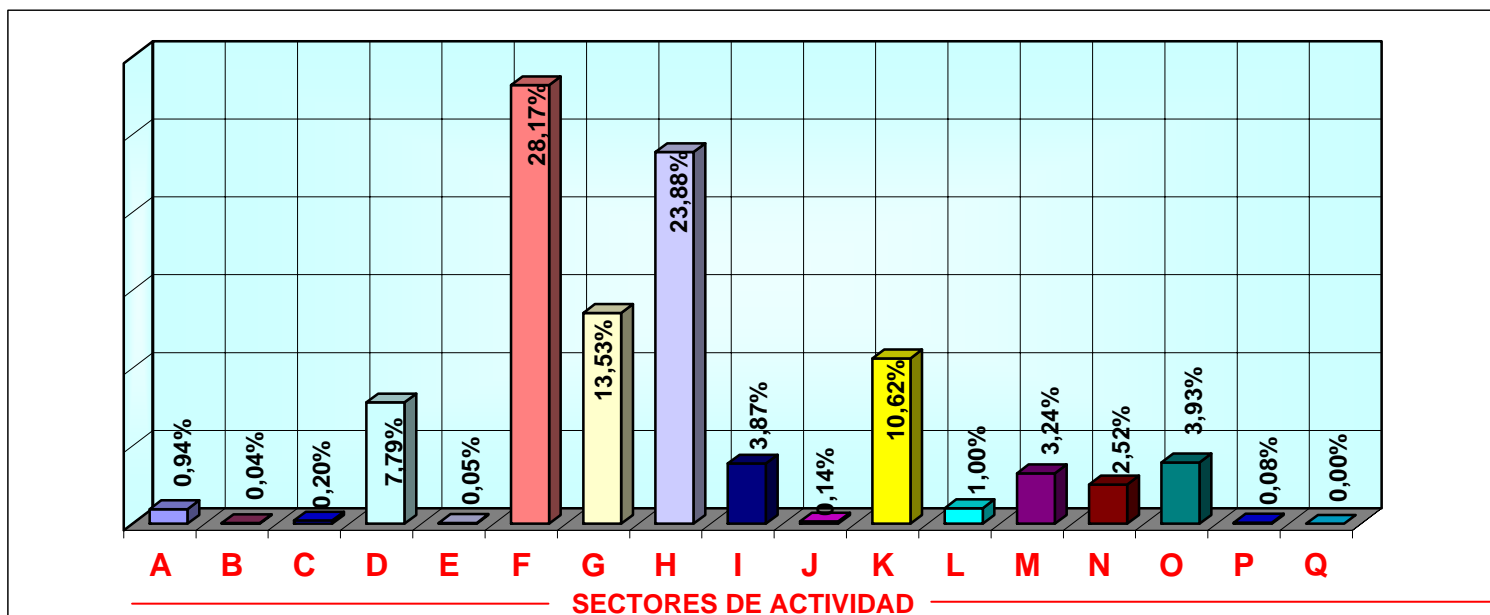

ASTURIAS
AFILIADOS EXTRANJEROS A LA SEGURIDAD SOCIAL
DISTRIBUCIÓN POR PAÍSES DE PROCEDENCIA

31-dic-2006

PAISES	GENERAL	AUTONOMOS	AGRARIO	MAR	CARBON	HOGAR	TOTAL
UNION EUROPEA							
ALEMANIA	117	44	1	2	1	0	165
AUSTRIA	5	6	0	0	0	0	11
BELGICA	35	9	0	0	0	0	44
CHIPRE	0	0	0	0	0	0	0
DINAMARCA	3	2	0	0	0	0	5
ESLOVAQUIA	20	1	0	0	0	0	21
ESLOVENIA	7	0	0	0	0	0	7
ESTONIA	0	0	0	0	0	0	0
FINLANDIA	2	0	0	0	0	0	2
FRANCIA	164	40	3	0	0	1	208
GRECIA	5	5	0	0	0	0	10
HUNGRIA	12	7	0	0	12	0	31
IRLANDA	22	12	0	0	0	0	34
ITALIA	245	81	0	0	0	3	329
LETONIA	1	1	0	0	0	0	2
LITUANIA	14	2	0	3	0	0	19
LUXEMBURGO	3	0	0	0	0	0	3
MALTA	0	0	0	0	0	0	0
PAISES BAJOS	34	18	0	0	0	0	52
POLONIA	158	11	4	0	279	4	456
PORTUGAL	868	178	41	99	13	37	1.236
REINO UNIDO	162	92	3	0	0	0	257
REPUBLICA CHECA	83	2	0	0	8	0	93
SUECIA	4	0	0	0	0	0	4
TOTAL U.E.	1.964	511	52	104	313	45	2.989
PAISES NO U.E.							
ECUADOR	1.265	71	29	0	0	658	2.023
COLOMBIA	717	73	9	0	0	367	1.166
MARRUECOS	400	19	105	6	0	77	607
RUMANIA	411	25	30	1	1	105	573
ARGENTINA	417	76	3	1	0	40	537
DOMINICANA (REPUBLICA)	276	28	5	0	0	167	476
CHINA	245	195	1	0	0	30	471
BRASIL	268	29	8	0	0	99	404
CUBA	259	40	0	2	0	48	349
UCRANIA	165	11	1	0	1	97	275
RESTO PAISES NO UE	1.504	226	58	65	5	412	2.270
TOTAL NO UE	5.927	793	249	75	7	2.100	9.151
TOTAL EXTRANJEROS	7.891	1.304	301	179	320	2.145	12.140

ILLES BALEARS

AFILIADOS EXTRANJEROS

31 de diciembre de 2006

	GENERAL	AUTÓNOMOS	AGRARIO	MAR	CARBÓN	HOGAR	TOTAL
DE LA UNIÓN EUROPEA	12.334	8.103	99	42	0	256	20.834
DE PAÍSES NO UNIÓN EUROPEA	30.246	2.625	867	36	0	6.737	40.511
TOTAL EXTRANJEROS	42.580	10.728	966	78	0	6.993	61.345

Media Diciembre de 2006

REGÍMENES	GENERAL	AUTÓNOMOS	AGRARIO	MAR	CARBÓN	HOGAR	TOTAL
TOTAL EXTRANJEROS	44.495	10.725	959	79	0	7.112	63.370

TOTAL AFILIADOS EXTRANJEROS DISTRIBUCIÓN POR REGÍMENES

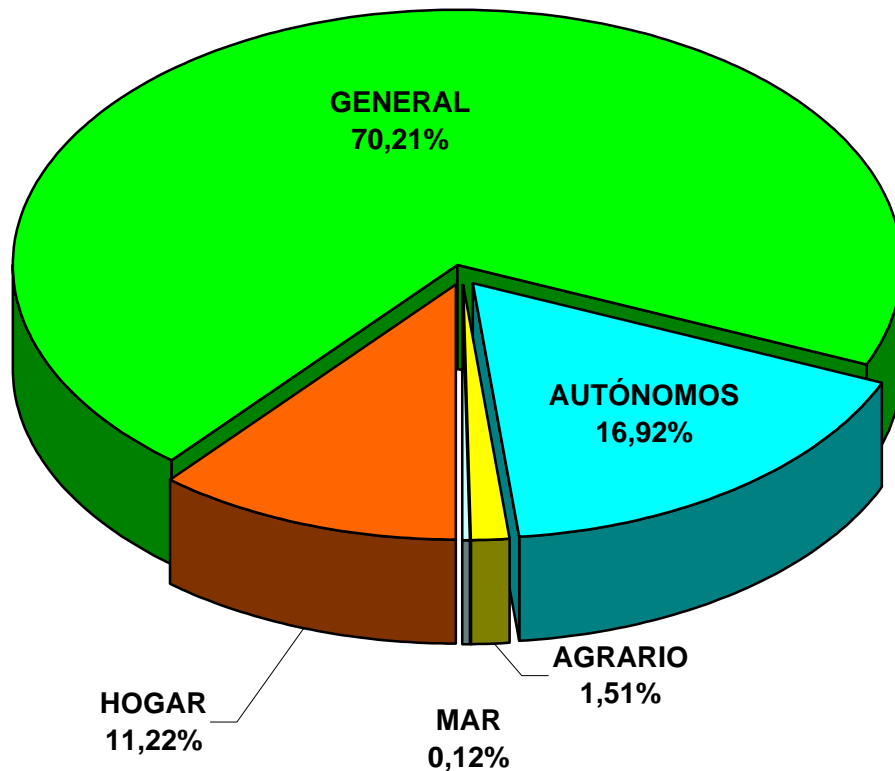

ILLES BALEARS

AFILIADOS EXTRANJEROS A LA SEGURIDAD SOCIAL

RÉGIMEN GENERAL. DISTRIBUCIÓN POR SECTORES DE ACTIVIDAD

31-dic-2006

SECTOR DE ACTIVIDAD		UNIÓN EUROPEA	NO UNIÓN EUROPEA	TOTAL
A	AGRICULTURA, GANADERÍA, CAZA Y SELVICULTURA	67	324	391
B	PESCA	6	13	19
C	INDUSTRIAS EXTRACTIVAS	7	63	70
D	INDUSTRIA MANUFACTURERA	760	1.975	2.735
E	PRODUCCIÓN DE ENERGÍA	15	15	30
F	CONSTRUCCIÓN	1.519	12.188	13.707
G	COMERCIO;REPARACIÓN DE VEHÍCULOS DE MOTOR	1.853	4.195	6.048
H	HOSTELERÍA	2.588	4.764	7.352
I	TRANSPORTE, ALMACENAMIENTO Y COMUNICACIONES	1.219	917	2.136
J	INTERMEDIACIÓN FINANCIERA	141	59	200
K	ACTIV. INMOBILIARIAS Y DE ALQUILER, SERV. EMPRES.	2.237	3.085	5.322
L	ADMN. PÚBLICA, DEFENSA Y S. SOCIAL OBLIGATORIA	99	213	312
M	EDUCACIÓN	454	256	710
N	ACTIVIDADES SANITARIAS Y VETERINARIAS, SERV. SOCIALES	461	652	1.113
O	OTRAS ACTIVIDADES SOCIALES, SERVICIOS PERSONALES	878	1.496	2.374
P	HOGARES QUE EMPLEAN PERSONAL DOMESTICO	16	30	46
Q	ORGANISMOS EXTRATERRITORIALES	14	1	15
	ACTIVIDADES NO CLASIFICABLES			0
TOTAL		12.334	30.246	42.580

TOTAL EXTRANJEROS. RÉGIMEN GENERAL (DISTRIBUCIÓN PORCENTUAL POR SECTORES)

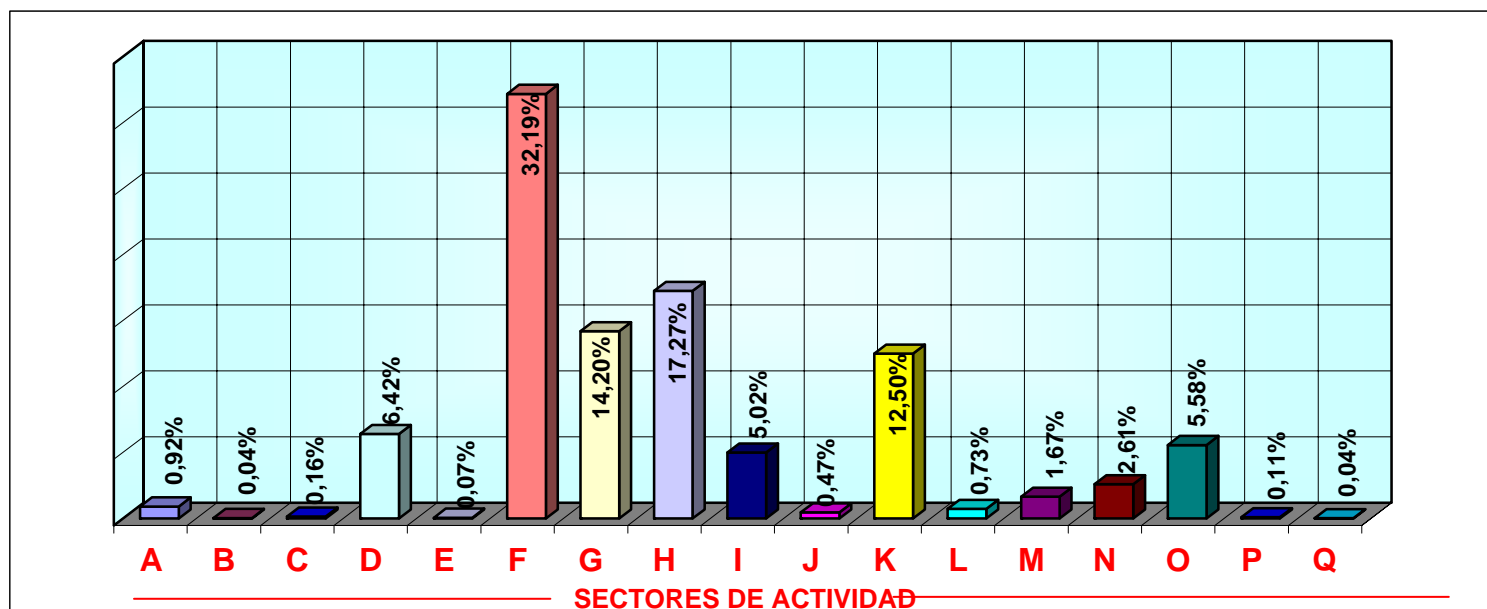

ILLES BALEARS
AFILIADOS EXTRANJEROS A LA SEGURIDAD SOCIAL
DISTRIBUCIÓN POR PAÍSES DE PROCEDENCIA

31-dic-2006

PAISES	GENERAL	AUTONOMOS	AGRARIO	MAR	CARBON	HOGAR	TOTAL
UNION EUROPEA							
ALEMANIA	3.711	3.551	21	8	0	95	7.386
AUSTRIA	184	145	1	0	0	5	335
BELGICA	268	131	3	1	0	3	406
CHIPRE	2	0	0	0	0	1	3
DINAMARCA	85	71	0	0	0	0	156
ESLOVAQUIA	121	16	0	0	0	12	149
ESLOVENIA	11	1	0	0	0	2	14
ESTONIA	10	1	0	0	0	0	11
FINLANDIA	75	19	0	1	0	1	96
FRANCIA	982	556	10	15	0	21	1.584
GRECIA	60	28	0	0	0	0	88
HUNGRIA	38	9	0	0	0	0	47
IRLANDA	64	45	0	0	0	0	109
ITALIA	2.649	833	7	6	0	31	3.526
LETONIA	11	1	0	1	0	0	13
LITUANIA	40	5	0	0	0	0	45
LUXEMBURGO	6	5	0	0	0	1	12
MALTA	3	0	0	0	0	0	3
PAISES BAJOS	404	265	2	1	0	3	675
POLONIA	612	191	29	2	0	33	867
PORTUGAL	602	98	8	0	0	13	721
REINO UNIDO	1.963	1.961	7	5	0	29	3.965
REPUBLICA CHECA	144	41	8	0	0	5	198
SUECIA	289	130	3	2	0	1	425
TOTAL U.E.	12.334	8.103	99	42	0	256	20.834
PAISES NO U.E.							
ECUADOR	5.505	110	126	1	0	1962	7.704
MARRUECOS	5.263	390	413	14	0	265	6.345
COLOMBIA	3.071	124	92	4	0	921	4.212
ARGENTINA	3.204	381	16	2	0	445	4.048
BULGARIA	1.191	79	43	2	0	639	1.954
RUMANIA	1.333	70	37	2	0	322	1.764
CHINA	997	414	0	0	0	110	1.521
URUGUAY	1.066	69	6	1	0	210	1.352
BOLIVIA	557	6	13	1	0	463	1.040
SENEGAL	744	53	19	0	0	44	860
RESTO PAISES NO UE	7.315	929	102	9	0	1356	9.711
TOTAL NO UE	30.246	2.625	867	36	0	6.737	40.511
TOTAL EXTRANJEROS	42.580	10.728	966	78	0	6.993	61.345

CANARIAS

AFILIADOS EXTRANJEROS

31 de diciembre de 2006

	GENERAL	AUTÓNOMOS	AGRARIO	MAR	CARBÓN	HOGAR	TOTAL
DE LA UNIÓN EUROPEA	24.893	10.646	781	226	0	72	36.618
DE PAÍSES NO UNIÓN EUROPEA	46.559	4.628	1.620	204	0	4.555	57.566
TOTAL EXTRANJEROS	71.452	15.274	2.401	430	0	4.627	94.184

Media Diciembre de 2006

REGÍMENES	GENERAL	AUTÓNOMOS	AGRARIO	MAR	CARBÓN	HOGAR	TOTAL
TOTAL EXTRANJEROS	72.091	15.277	2.375	441	0	4.706	94.890

AFILIADOS MEDIOS EXTRANJEROS DISTRIBUCIÓN POR REGÍMENES

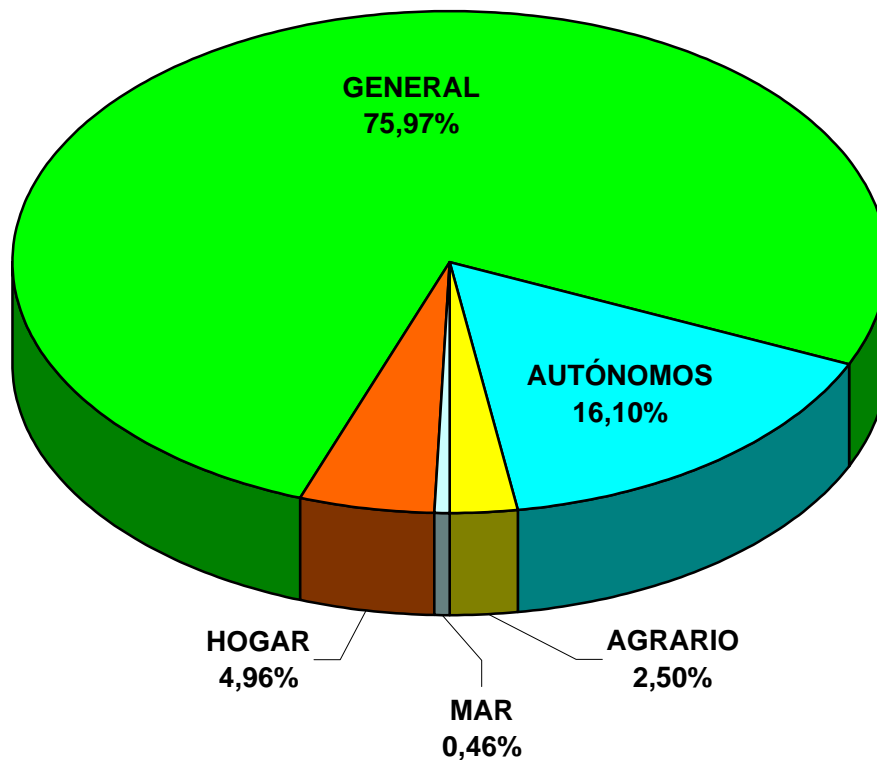

CANARIAS

AFILIADOS EXTRANJEROS A LA SEGURIDAD SOCIAL

RÉGIMEN GENERAL. DISTRIBUCIÓN POR SECTORES DE ACTIVIDAD

31-dic-2006

SECTOR DE ACTIVIDAD		UNIÓN EUROPEA	NO UNIÓN EUROPEA	TOTAL
A	AGRICULTURA, GANADERÍA, CAZA Y SELVICULTURA	38	169	207
B	PESCA	2	7	9
C	INDUSTRIAS EXTRACTIVAS	5	35	40
D	INDUSTRIA MANUFACTURERA	612	1.431	2.043
E	PRODUCCIÓN DE ENERGÍA	12	37	49
F	CONSTRUCCIÓN	1.907	10.167	12.074
G	COMERCIO; REPARACIÓN DE VEHÍCULOS DE MOTOR	3.688	7.942	11.630
H	HOSTELERÍA	9.409	16.358	25.767
I	TRANSPORTE, ALMACENAMIENTO Y COMUNICACIONES	1.795	1.140	2.935
J	INTERMEDIACIÓN FINANCIERA	151	100	251
K	ACTIV. INMOBILIARIAS Y DE ALQUILER, SERV. EMPRES.	3.858	5.301	9.159
L	ADMÓN. PÚBLICA, DEFENSA Y S. SOCIAL OBLIGATORIA	173	282	455
M	EDUCACIÓN	756	286	1.042
N	ACTIVIDADES SANITARIAS Y VETERINARIAS, SERV. SOCIALES	725	1.135	1.860
O	OTRAS ACTIVIDADES SOCIALES, SERVICIOS PERSONALES	1.670	2.082	3.752
P	HOGARES QUE EMPLEAN PERSONAL DOMESTICO	84	83	167
Q	ORGANISMOS EXTRATERRITORIALES	8	4	12
	ACTIVIDADES NO CLASIFICABLES			0
TOTAL		24.893	46.559	71.452

TOTAL EXTRANJEROS. RÉGIMEN GENERAL (DISTRIBUCIÓN PORCENTUAL POR SECTORES)

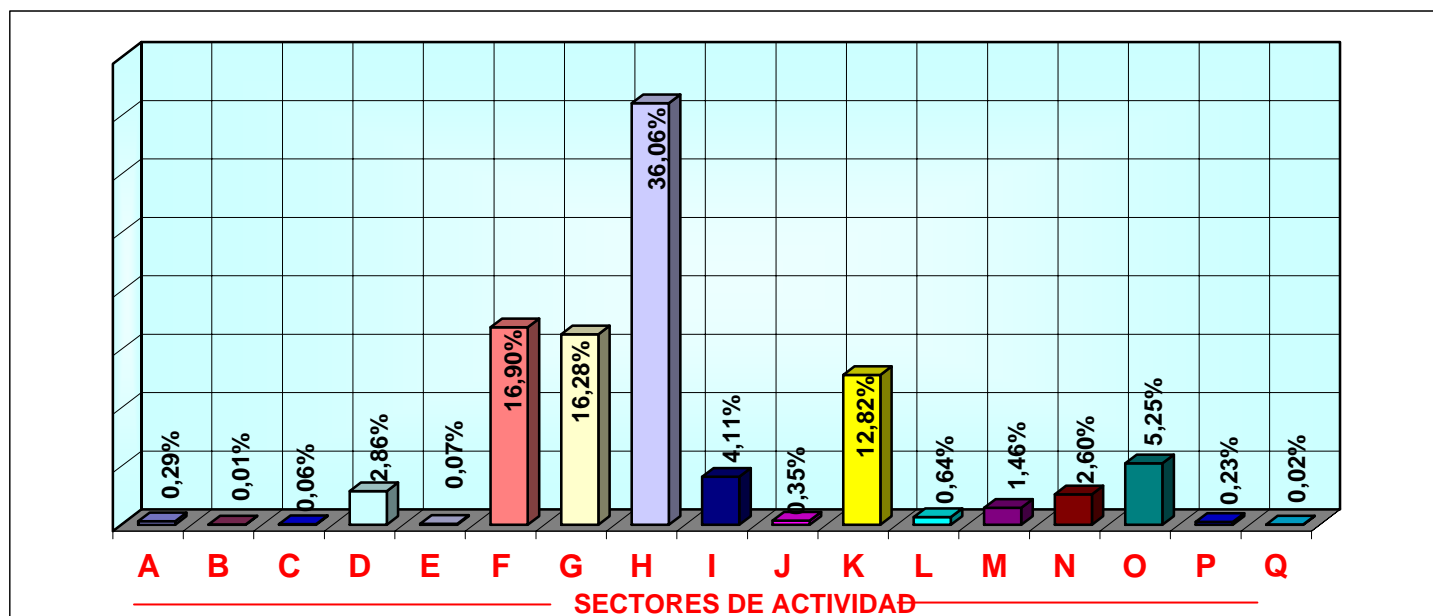

CANARIAS
AFILIADOS EXTRANJEROS A LA SEGURIDAD SOCIAL
DISTRIBUCIÓN POR PAÍSES DE PROCEDENCIA

31-dic-2006

PAISES	GENERAL	AUTONOMOS	AGRARIO	MAR	CARBON	HOGAR	TOTAL
UNION EUROPEA							
ALEMANIA	5.244	3.003	106	46	0	18	8.417
AUSTRIA	422	216	8	6	0	4	656
BELGICA	787	376	7	16	0	2	1.188
CHIPRE	3	2	0	0	0	0	5
DINAMARCA	255	114	2	3	0	0	374
ESLOVAQUIA	374	29	3	0	0	3	409
ESLOVENIA	50	9	2	0	0	0	61
ESTONIA	27	8	0	0	0	1	36
FINLANDIA	300	72	2	5	0	1	380
FRANCIA	1.256	557	13	7	0	4	1.837
GRECIA	90	28	3	0	0	0	121
HUNGRIA	164	54	6	0	0	0	224
IRLANDA	288	208	0	3	0	0	499
ITALIA	5.655	1.708	25	26	0	17	7.431
LETONIA	31	7	0	13	0	3	54
LITUANIA	69	11	6	0	0	0	86
LUXEMBURGO	6	0	0	0	0	0	6
MALTA	6	4	0	0	0	0	10
PAISES BAJOS	799	353	12	16	0	0	1.180
POLONIA	587	154	531	2	0	10	1.284
PORTUGAL	1.736	210	26	17	0	4	1.993
REINO UNIDO	5.681	3.283	19	60	0	3	9.046
REPUBLICA CHECA	348	50	7	1	0	2	408
SUECIA	715	190	3	5	0	0	913
TOTAL U.E.	24.893	10.646	781	226	0	72	36.618
PAISES NO U.E.							
COLOMBIA	8.487	259	152	3	0	1289	10.190
MARRUECOS	5.842	309	416	20	0	123	6.710
CUBA	4.146	332	113	74	0	252	4.917
ARGENTINA	3.542	387	23	5	0	249	4.206
VENEZUELA	3.258	321	60	5	0	210	3.854
ECUADOR	2.723	70	284	2	0	525	3.604
CHINA	2.414	950	10	0	0	64	3.438
URUGUAY	2.075	87	16	0	0	153	2.331
INDIA	1.111	533	1	1	0	114	1.760
MAURITANIA	1.059	25	63	5	0	8	1.160
RESTO PAISES NO UE	11.902	1.355	482	89	0	1568	15.396
TOTAL NO UE	46.559	4.628	1.620	204	0	4.555	57.566
TOTAL EXTRANJEROS	71.452	15.274	2.401	430	0	4.627	94.184

CANTABRIA

AFILIADOS EXTRANJEROS

31 de diciembre de 2006

	GENERAL	AUTÓNOMOS	AGRARIO	MAR	CARBÓN	HOGAR	TOTAL
DE LA UNIÓN EUROPEA	1.249	363	19	7	0	21	1.659
DE PAÍSES NO UNIÓN EUROPEA	6.475	620	190	41	0	1.820	9.146
TOTAL EXTRANJEROS	7.724	983	209	48	0	1.841	10.805

Media Diciembre de 2006

REGÍMENES	GENERAL	AUTÓNOMOS	AGRARIO	MAR	CARBÓN	HOGAR	TOTAL
TOTAL EXTRANJEROS	8.103	985	218	78	0	1.847	11.231

AFILIADOS MEDIOS EXTRANJEROS DISTRIBUCIÓN POR REGÍMENES

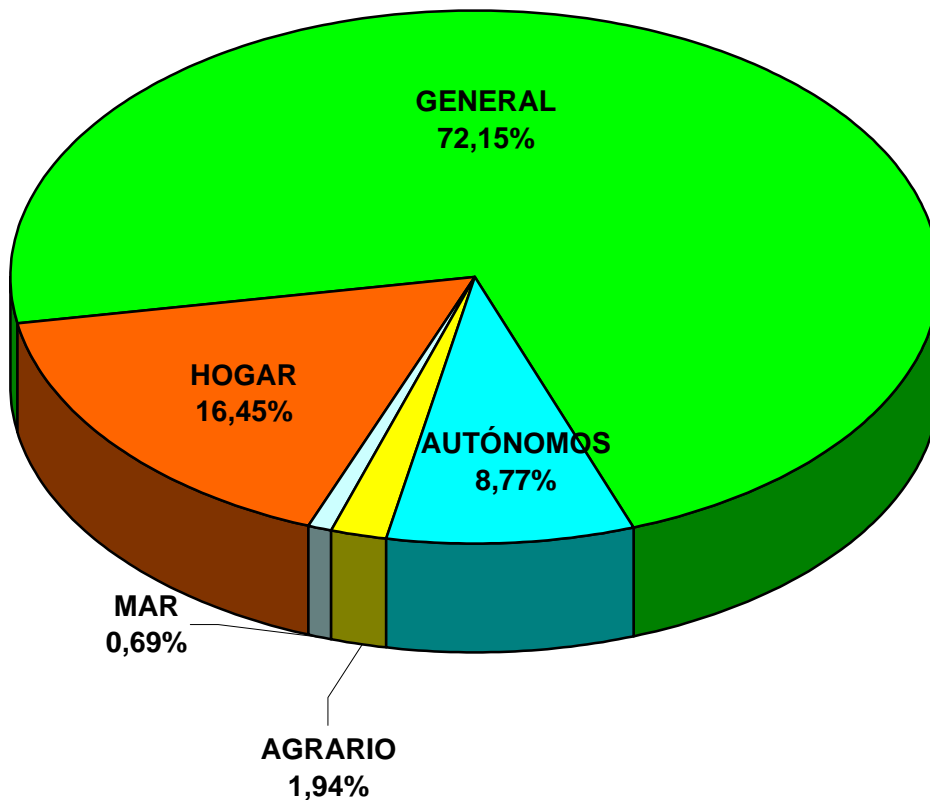

CANTABRIA

AFILIADOS EXTRANJEROS A LA SEGURIDAD SOCIAL

RÉGIMEN GENERAL. DISTRIBUCIÓN POR SECTORES DE ACTIVIDAD

31-dic-2006

SECTOR DE ACTIVIDAD		UNIÓN EUROPEA	NO UNIÓN EUROPEA	TOTAL
A	AGRICULTURA, GANADERÍA, CAZA Y SELVICULTURA	3	36	39
B	PESCA			0
C	INDUSTRIAS EXTRACTIVAS		10	10
D	INDUSTRIA MANUFACTURERA	128	524	652
E	PRODUCCIÓN DE ENERGÍA	1	1	2
F	CONSTRUCCIÓN	383	2.074	2.457
G	COMERCIO; REPARACIÓN DE VEHÍCULOS DE MOTOR	94	663	757
H	HOSTELERÍA	99	1.686	1.785
I	TRANSPORTE, ALMACENAMIENTO Y COMUNICACIONES	238	350	588
J	INTERMEDIACIÓN FINANCIERA	2	1	3
K	ACTIV. INMOBILIARIAS Y DE ALQUILER, SERV. EMPRES.	99	680	779
L	ADMON. PÚBLICA, DEFENSA Y S. SOCIAL OBLIGATORIA	15	41	56
M	EDUCACIÓN	107	46	153
N	ACTIVIDADES SANITARIAS Y VETERINARIAS, SERV. SOCIALES	22	139	161
O	OTRAS ACTIVIDADES SOCIALES, SERVICIOS PERSONALES	58	223	281
P	HOGARES QUE EMPLEAN PERSONAL DOMESTICO		1	1
Q	ORGANISMOS EXTRATERRITORIALES			0
	ACTIVIDADES NO CLASIFICABLES			0
TOTAL		1.249	6.475	7.724

TOTAL EXTRANJEROS. RÉGIMEN GENERAL (DISTRIBUCIÓN PORCENTUAL POR SECTORES)

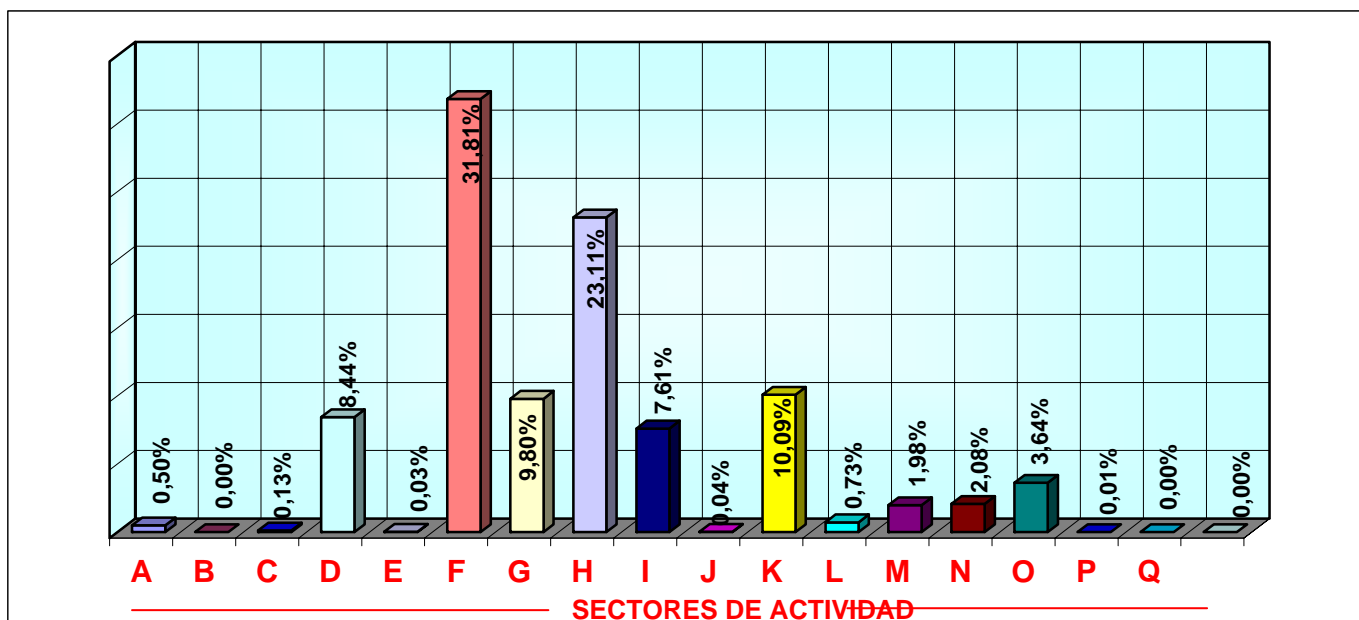

CANTABRIA
AFILIADOS EXTRANJEROS A LA SEGURIDAD SOCIAL
DISTRIBUCIÓN POR PAÍSES DE PROCEDENCIA

31-dic-2006

PAISES	GENERAL	AUTONOMOS	AGRARIO	MAR	CARBON	HOGAR	TOTAL
UNION EUROPEA							
ALEMANIA	82	32	3	0	0	1	118
AUSTRIA	3	2	0	0	0	0	5
BELGICA	14	12	0	0	0	0	26
CHIPRE	0	0	0	0	0	0	0
DINAMARCA	3	2	0	0	0	0	5
ESLOVAQUIA	14	9	0	0	0	1	24
ESLOVENIA	2	0	0	0	0	0	2
ESTONIA	1	0	0	0	0	0	1
FINLANDIA	1	1	0	0	0	0	2
FRANCIA	149	53	0	0	0	2	204
GRECIA	5	1	0	0	0	0	6
HUNGRIA	2	0	0	0	0	1	3
IRLANDA	10	8	0	0	0	0	18
ITALIA	159	54	1	0	0	2	216
LETONIA	4	1	1	0	0	0	6
LITUANIA	8	0	0	0	0	0	8
LUXEMBURGO	0	0	0	0	0	0	0
MALTA	0	0	0	0	0	0	0
PAISES BAJOS	18	13	1	0	0	0	32
POLONIA	123	11	1	0	0	6	141
PORTUGAL	575	95	12	7	0	8	697
REINO UNIDO	68	67	0	0	0	0	135
REPUBLICA CHECA	4	0	0	0	0	0	4
SUECIA	4	2	0	0	0	0	6
TOTAL U.E.	1.249	363	19	7	0	21	1.659
PAISES NO U.E.							
COLOMBIA	1.181	68	9	1	0	340	1.599
PERU	812	17	7	14	0	280	1.130
ECUADOR	663	41	18	1	0	298	1.021
RUMANIA	690	47	35	5	0	142	919
REPUBLICA DE MOLDAVIA	466	29	16	1	0	164	676
MARRUECOS	332	43	67	0	0	42	484
UCRANIA	266	23	3	2	0	54	348
ARGENTINA	239	49	4	0	0	34	326
DOMINICANA (REPUBLICA)	186	20	2	0	0	92	300
CHINA	163	96	0	0	0	15	274
RESTO PAISES NO UE	1.477	187	29	17	0	359	2.069
TOTAL NO UE	6.475	620	190	41	0	1.820	9.146
TOTAL EXTRANJEROS	7.724	983	209	48	0	1.841	10.805

CASTILLA LEÓN

AFILIADOS EXTRANJEROS

31 de diciembre de 2006

	GENERAL	AUTÓNOMOS	AGRARIO	MAR	CARBÓN	HOGAR	TOTAL
DE LA UNIÓN EUROPEA	7.984	1.421	626	0	163	110	10.304
DE PAÍSES NO UNIÓN EUROPEA	29.619	2.560	3.443	0	10	6.200	41.832
TOTAL EXTRANJEROS	37.603	3.981	4.069	0	173	6.310	52.136

Media Diciembre de 2006

REGÍMENES	GENERAL	AUTÓNOMOS	AGRARIO	MAR	CARBÓN	HOGAR	TOTAL
TOTAL EXTRANJEROS	39.402	3.964	4.051	0	177	6.333	53.927

TOTAL AFILIADOS EXTRANJEROS DISTRIBUCIÓN POR REGÍMENES

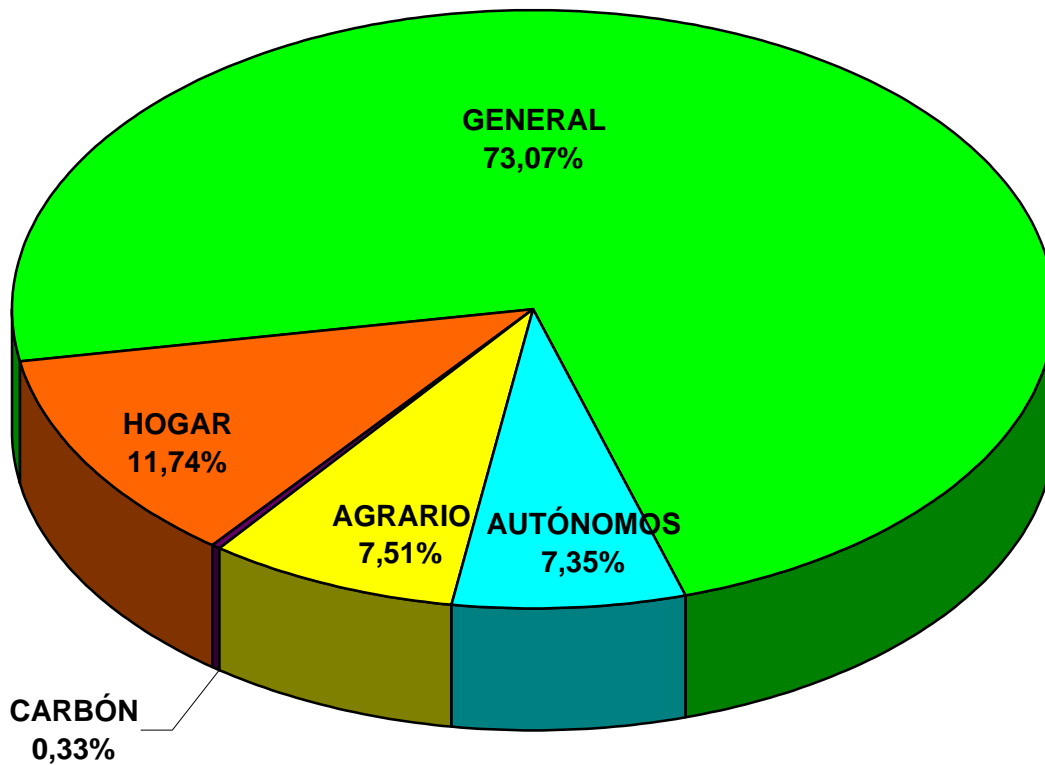

CASTILLA LEÓN

AFILIADOS EXTRANJEROS A LA SEGURIDAD SOCIAL

RÉGIMEN GENERAL. DISTRIBUCIÓN POR SECTORES DE ACTIVIDAD

31-dic-2006

SECTOR DE ACTIVIDAD		UNIÓN EUROPEA	NO UNIÓN EUROPEA	TOTAL
A	AGRICULTURA, GANADERÍA, CAZA Y SELVICULTURA	118	1.352	1.470
B	PESCA	2	6	8
C	INDUSTRIAS EXTRACTIVAS	121	214	335
D	INDUSTRIA MANUFACTURERA	826	4.022	4.848
E	PRODUCCIÓN DE ENERGÍA	8	27	35
F	CONSTRUCCIÓN	3.558	9.235	12.793
G	COMERCIO;REPARACIÓN DE VEHÍCULOS DE MOTOR	575	2.991	3.566
H	HOSTELERÍA	649	5.308	5.957
I	TRANSPORTE, ALMACENAMIENTO Y COMUNICACIONES	817	1.354	2.171
J	INTERMEDIACIÓN FINANCIERA	13	27	40
K	ACTIV. INMOBILIARIAS Y DE ALQUILER, SERV. EMPRES.	461	2.507	2.968
L	ADMÓN. PÚBLICA, DEFENSA Y S. SOCIAL OBLIGATORIA	168	881	1.049
M	EDUCACIÓN	327	219	546
N	ACTIVIDADES SANITARIAS Y , VETERINARIAS, SERV. SOCIALES	139	818	957
O	OTRAS ACTIVIDADES SOCIALES, SERVICIOS PERSONALES	200	636	836
P	HOGARES QUE EMPLEAN PERSONAL DOMESTICO	2	22	24
Q	ORGANISMOS EXTRATERRITORIALES			0
	ACTIVIDADES NO CLASIFICABLES			0
TOTAL		7.984	29.619	37.603

TOTAL EXTRANJEROS. RÉGIMEN GENERAL (DISTRIBUCIÓN PORCENTUAL POR SECTORES)

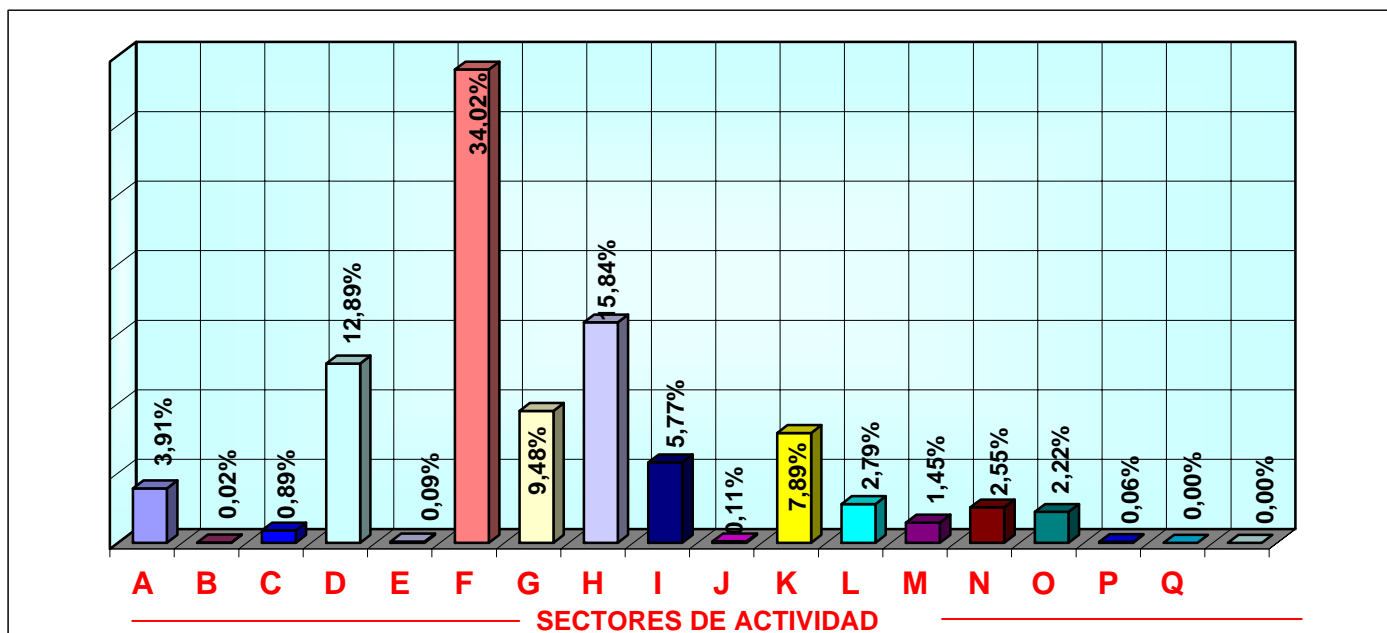

CASTILLA LEÓN
AFILIADOS EXTRANJEROS A LA SEGURIDAD SOCIAL
DISTRIBUCIÓN POR PAÍSES DE PROCEDENCIA

31-dic-2006

PAISES	GENERAL	AUTONOMOS	AGRARIO	MAR	CARBON	HOGAR	TOTAL
UNION EUROPEA							
ALEMANIA	179	66	4	0	0	1	250
AUSTRIA	16	6	1	0	0	1	24
BELGICA	64	26	0	0	0	0	90
CHIPRE	0	0	0	0	0	0	0
DINAMARCA	13	7	0	0	0	0	20
ESLOVAQUIA	47	2	2	0	2	2	55
ESLOVENIA	3	0	0	0	0	0	3
ESTONIA	4	0	0	0	0	0	4
FINLANDIA	2	0	0	0	0	0	2
FRANCIA	579	122	7	0	0	2	710
GRECIA	29	7	1	0	0	0	37
HUNGRIA	18	1	0	0	81	0	100
IRLANDA	40	17	0	0	0	0	57
ITALIA	443	139	2	0	0	2	586
LETONIA	25	0	0	0	0	0	25
LITUANIA	57	1	3	0	0	4	65
LUXEMBURGO	0	0	0	0	0	1	1
MALTA	3	0	0	0	0	0	3
PAISES BAJOS	79	27	0	0	0	1	107
POLONIA	990	160	98	0	20	52	1.320
PORTUGAL	5.142	724	500	0	60	42	6.468
REINO UNIDO	213	104	3	0	0	0	320
REPUBLICA CHECA	28	6	5	0	0	2	41
SUECIA	10	6	0	0	0	0	16
TOTAL U.E.	7.984	1.421	626	0	163	110	10.304
PAISES NO U.E.							
BULGARIA	5.411	318	1198	0	0	764	7.691
MARRUECOS	4.169	322	852	0	0	439	5.782
RUMANIA	3.687	179	726	0	1	635	5.228
COLOMBIA	3.508	240	142	0	2	1065	4.957
ECUADOR	3.462	126	150	0	0	897	4.635
DOMINICANA (REPUBLICA)	1.082	84	42	0	2	647	1.857
PERU	975	54	28	0	0	334	1.391
CHINA	635	440	20	0	0	133	1.228
BOLIVIA	717	24	61	0	0	319	1.121
BRASIL	676	71	11	0	0	207	965
RESTO PAISES NO UE	5.297	702	213	0	5	760	6.977
TOTAL NO UE	29.619	2.560	3.443	0	10	6.200	41.832
TOTAL EXTRANJEROS	37.603	3.981	4.069	0	173	6.310	52.136

CASTILLA LA MANCHA

AFILIADOS EXTRANJEROS

31 de diciembre de 2006

	GENERAL	AUTÓNOMOS	AGRARIO	MAR	CARBÓN	HOGAR	TOTAL
DE LA UNIÓN EUROPEA	2.944	630	933	0	0	42	4.549
DE PAÍSES NO UNIÓN EUROPEA	44.720	2.448	9.647	0	0	5.132	61.947
TOTAL EXTRANJEROS	47.664	3.078	10.580	0	0	5.174	66.496

Media Diciembre de 2006

REGÍMENES	GENERAL	AUTÓNOMOS	AGRARIO	MAR	CARBÓN	HOGAR	TOTAL
TOTAL EXTRANJEROS	49.584	3.064	10.480	0	0	5.211	68.339

AFILIADOS MEDIOS EXTRANJEROS DISTRIBUCIÓN POR REGÍMENES

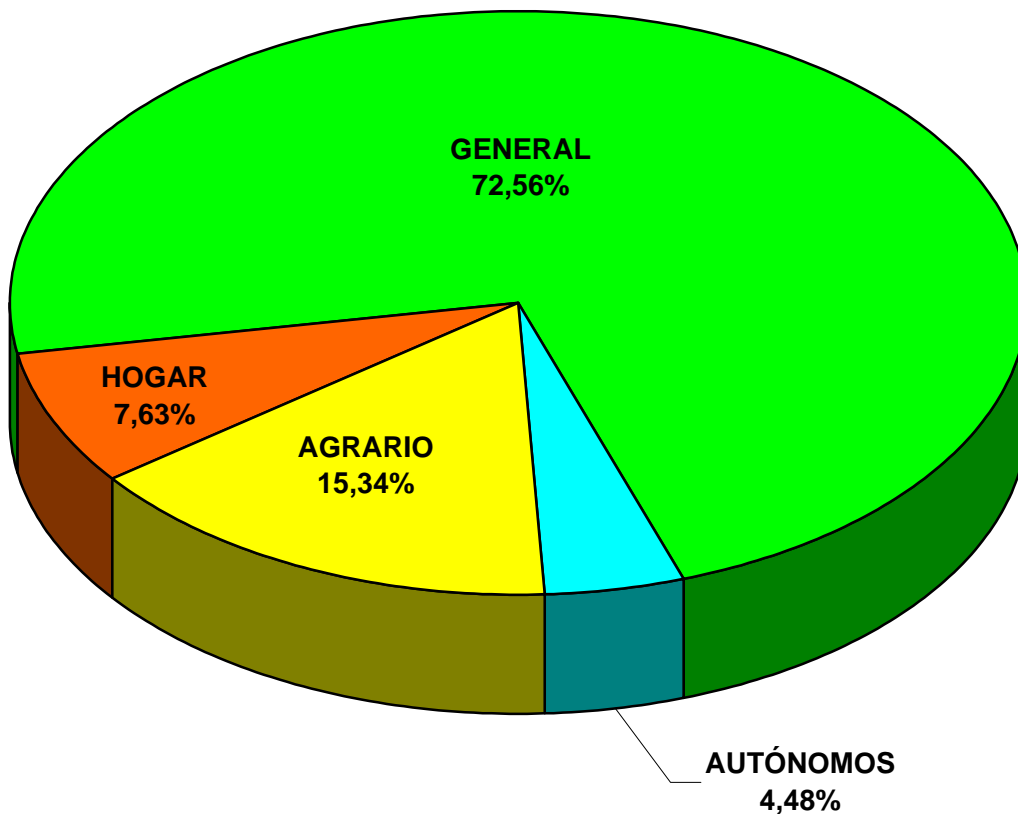

CASTILLA LA MANCHA

AFILIADOS EXTRANJEROS A LA SEGURIDAD SOCIAL

RÉGIMEN GENERAL. DISTRIBUCIÓN POR SECTORES DE ACTIVIDAD

31-dic-2006

SECTOR DE ACTIVIDAD		UNIÓN EUROPEA	NO UNIÓN EUROPEA	TOTAL
A	AGRICULTURA, GANADERÍA, CAZA Y SELVICULTURA	17	924	941
B	PESCA	1	9	10
C	INDUSTRIAS EXTRACTIVAS	3	149	152
D	INDUSTRIA MANUFACTURERA	450	7.588	8.038
E	PRODUCCIÓN DE ENERGÍA	4	69	73
F	CONSTRUCCIÓN	1.019	18.070	19.089
G	COMERCIO;REPARACIÓN DE VEHÍCULOS DE MOTOR	351	4.363	4.714
H	HOSTELERÍA	228	5.353	5.581
I	TRANSPORTE, ALMACENAMIENTO Y COMUNICACIONES	287	2.154	2.441
J	INTERMEDIACIÓN FINANCIERA	5	27	32
K	ACTIV. INMOBILIARIAS Y DE ALQUILER, SERV. EMPRES.	232	3.607	3.839
L	ADMON. PÚBLICA, DEFENSA Y S. SOCIAL OBLIGATORIA	65	438	503
M	EDUCACIÓN	109	147	256
N	ACTIVIDADES SANITARIAS Y VETERINARIAS, SERV. SOCIALES	101	879	980
O	OTRAS ACTIVIDADES SOCIALES, SERVICIOS PERSONALES	70	928	998
P	HOGARES QUE EMPLEAN PERSONAL DOMESTICO	2	15	17
Q	ORGANISMOS EXTRATERRITORIALES			0
	ACTIVIDADES NO CLASIFICABLES			0
TOTAL		2.944	44.720	47.664

TOTAL EXTRANJEROS. RÉGIMEN GENERAL (DISTRIBUCIÓN PORCENTUAL POR SECTORES)

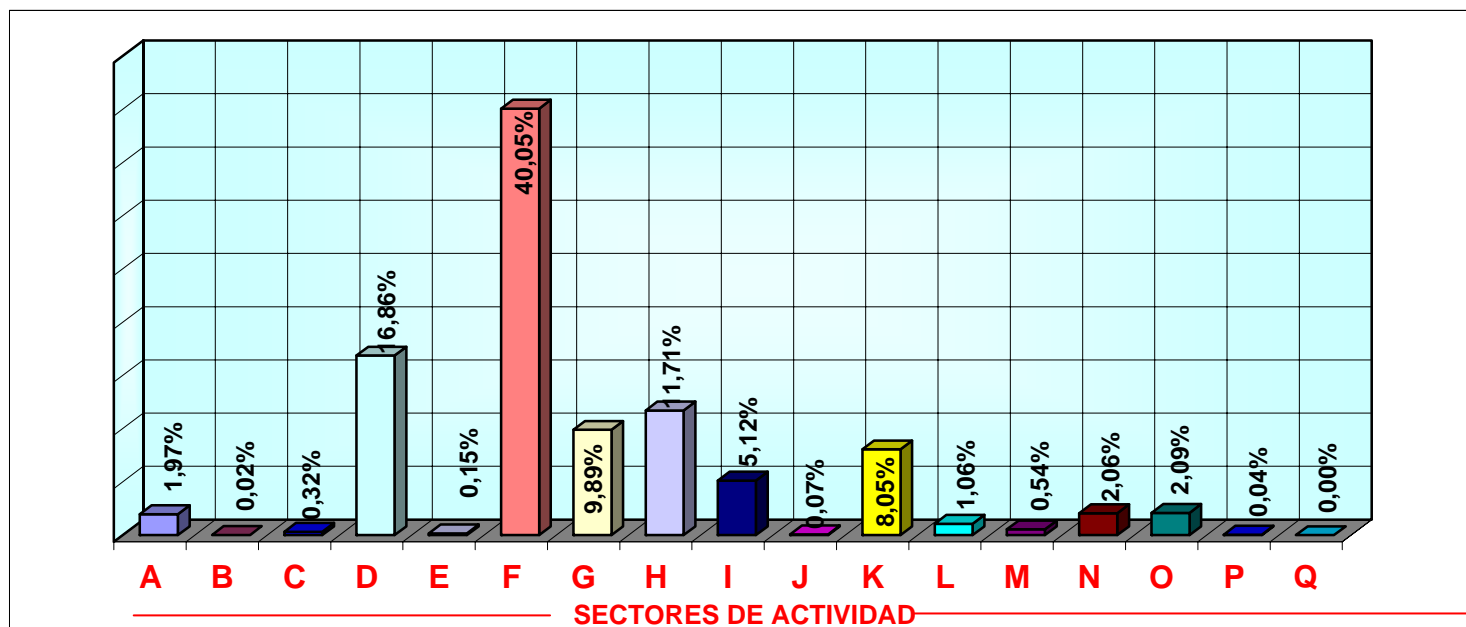

CASTILLA LA MANCHA
AFILIADOS EXTRANJEROS A LA SEGURIDAD SOCIAL
DISTRIBUCIÓN POR PAÍSES DE PROCEDENCIA

31-dic-2006

PAISES	GENERAL	AUTONOMOS	AGRARIO	MAR	CARBON	HOGAR	TOTAL
UNION EUROPEA							
ALEMANIA	136	35	1	0	0	1	173
AUSTRIA	9	4	1	0	0	0	14
BELGICA	27	18	1	0	0	0	46
CHIPRE	1	0	0	0	0	0	1
DINAMARCA	10	2	0	0	0	0	12
ESLOVAQUIA	19	3	1	0	0	0	23
ESLOVENIA	5	0	0	0	0	0	5
ESTONIA	5	0	0	0	0	2	7
FINLANDIA	3	0	0	0	0	0	3
FRANCIA	264	82	12	0	0	0	358
GRECIA	20	1	1	0	0	0	22
HUNGRIA	22	0	4	0	0	0	26
IRLANDA	26	13	0	0	0	0	39
ITALIA	401	108	3	0	0	2	514
LETONIA	19	0	15	0	0	1	35
LITUANIA	95	6	120	0	0	3	224
LUXEMBURGO	0	0	0	0	0	0	0
MALTA	2	0	1	0	0	0	3
PAISES BAJOS	36	10	2	0	0	3	51
POLONIA	765	140	261	0	0	23	1.189
PORTUGAL	932	118	504	0	0	6	1.560
REINO UNIDO	110	86	1	0	0	1	198
REPUBLICA CHECA	22	1	4	0	0	0	27
SUECIA	15	3	1	0	0	0	19
TOTAL U.E.	2.944	630	933	0	0	42	4.549
PAISES NO U.E.							
RUMANIA	14.115	466	3263	0	0	1535	19.379
MARRUECOS	7.151	518	2671	0	0	409	10.749
ECUADOR	6.500	180	1204	0	0	856	8.740
COLOMBIA	3.880	240	235	0	0	763	5.118
BOLIVIA	1.339	38	591	0	0	366	2.334
BULGARIA	1.579	60	424	0	0	175	2.238
UCRANIA	1.451	44	391	0	0	184	2.070
PERU	1.497	66	40	0	0	166	1.769
CHINA	812	323	41	0	0	69	1.245
ARGENTINA	779	108	19	0	0	59	965
RESTO PAISES NO UE	5.617	405	768	0	0	550	7.340
TOTAL NO UE	44.720	2.448	9.647	0	0	5.132	61.947
TOTAL EXTRANJEROS	47.664	3.078	10.580	0	0	5.174	66.496

CATALUÑA

AFILIADOS EXTRANJEROS. DISTRIBUCIÓN POR REGÍMENES

31 de diciembre de 2006

	GENERAL	AUTÓNOMOS	AGRARIO	MAR	CARBÓN	HOGAR	TOTAL
DE LA UNIÓN EUROPEA	54.249	14.148	1.120	84	6	277	69.884
DE PAÍSES NO UNIÓN EUROPEA	271.625	17.846	11.020	235	6	35.901	336.633
TOTAL EXTRANJEROS	325.874	31.994	12.140	319	12	36.178	406.517

Media Diciembre de 2006

REGÍMENES	GENERAL	AUTÓNOMOS	AGRARIO	MAR	CARBÓN	HOGAR	TOTAL
TOTAL EXTRANJEROS	337.549	31.938	12.137	386	13	36.821	418.844

AFILIADOS MEDIOS EXTRANJEROS DISTRIBUCIÓN POR REGÍMENES

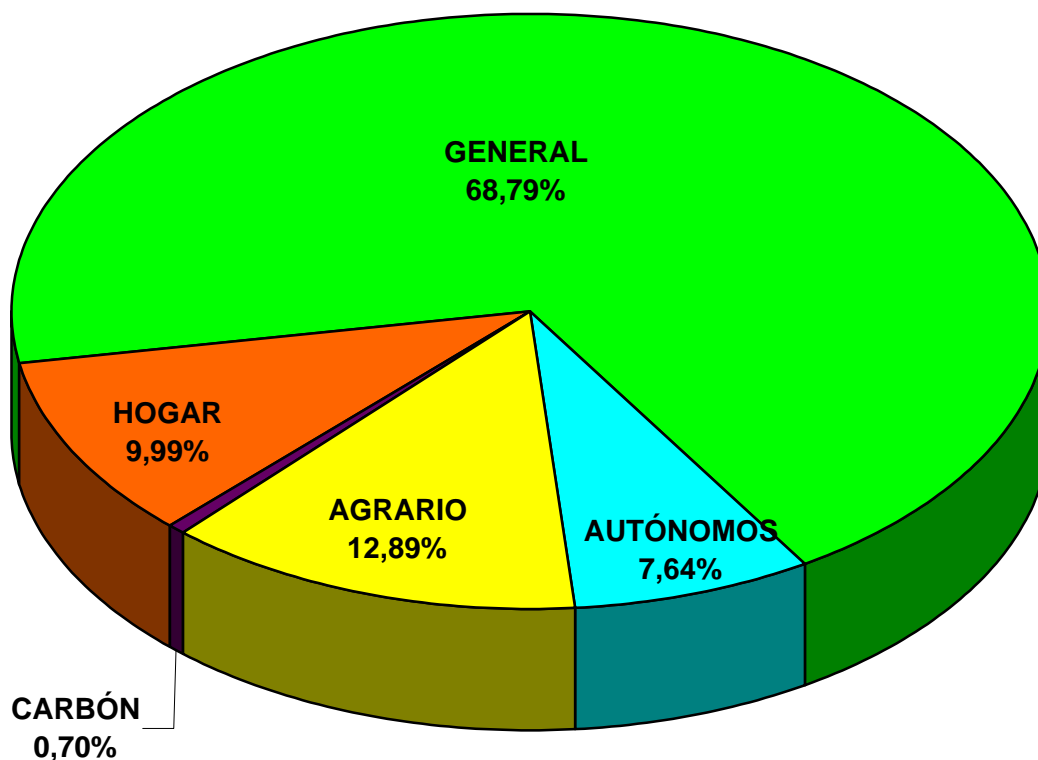

CATALUÑA

AFILIADOS EXTRANJEROS A LA SEGURIDAD SOCIAL

RÉGIMEN GENERAL. DISTRIBUCIÓN POR SECTORES DE ACTIVIDAD

31-dic-2006

SECTOR DE ACTIVIDAD		UNIÓN EUROPEA	NO UNIÓN EUROPEA	TOTAL
A	AGRICULTURA, GANADERÍA, CAZA Y SELVICULTURA	298	3.127	3.425
B	PESCA	4	23	27
C	INDUSTRIAS EXTRACTIVAS	52	310	362
D	INDUSTRIA MANUFACTURERA	6.471	37.021	43.492
E	PRODUCCIÓN DE ENERGÍA	54	164	218
F	CONSTRUCCIÓN	6.476	66.097	72.573
G	COMERCIO;REPARACIÓN DE VEHÍCULOS DE MOTOR	9.784	42.263	52.047
H	HOSTELERÍA	6.146	40.975	47.121
I	TRANSPORTE, ALMACENAMIENTO Y COMUNICACIONES	3.717	10.564	14.281
J	INTERMEDIACIÓN FINANCIERA	541	745	1.286
K	ACTIV. INMOBILIARIAS Y DE ALQUILER, SERV. EMPRES.	12.390	45.071	57.461
L	ADMN. PÚBLICA, DEFENSA Y S. SOCIAL OBLIGATORIA	417	2.284	2.701
M	EDUCACIÓN	3.837	2.705	6.542
N	ACTIVIDADES SANITARIAS Y , VETERINARIAS, SERV. SOCIALES	1.277	8.372	9.649
O	OTRAS ACTIVIDADES SOCIALES, SERVICIOS PERSONALES	2.701	11.500	14.201
P	HOGARES QUE EMPLEAN PERSONAL DOMESTICO	35	364	399
Q	ORGANISMOS EXTRATERRITORIALES	49	38	87
	ACTIVIDADES NO CLASIFICABLES		2	2
TOTAL		54.249	271.625	325.874

TOTAL EXTRANJEROS. RÉGIMEN GENERAL (DISTRIBUCIÓN PORCENTUAL POR SECTORES)

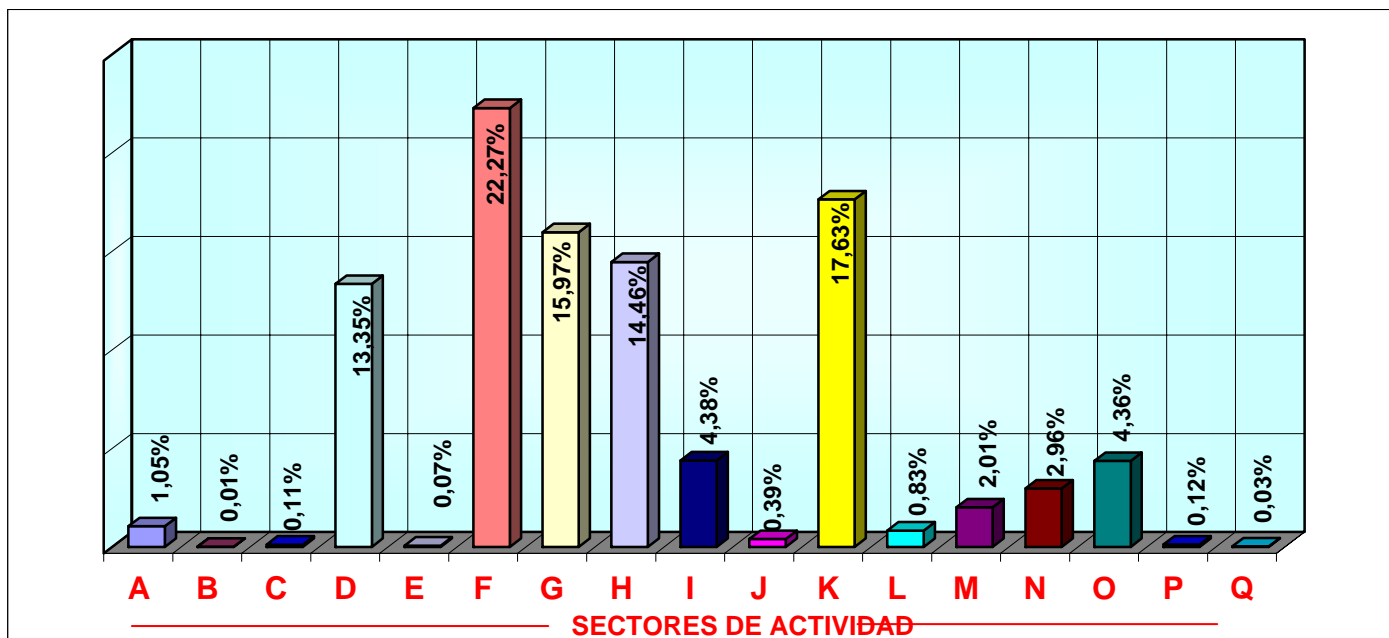

CATALUÑA
AFILIADOS EXTRANJEROS A LA SEGURIDAD SOCIAL
DISTRIBUCIÓN POR PAÍSES DE PROCEDENCIA

31-dic-2006

PAISES	GENERAL	AUTONOMOS	AGRARIO	MAR	CARBON	HOGAR	TOTAL
UNION EUROPEA							
ALEMANIA	5.707	1.946	36	9	0	11	7.709
AUSTRIA	404	134	4	1	0	0	543
BELGICA	1.305	457	7	4	0	2	1.775
CHIPRE	12	4	0	0	0	0	16
DINAMARCA	308	127	2	0	0	0	437
ESLOVAQUIA	672	68	52	0	0	13	805
ESLOVENIA	110	16	11	1	0	0	138
ESTONIA	41	5	0	0	0	0	46
FINLANDIA	205	46	2	0	0	1	254
FRANCIA	10012	3063	48	16	0	22	13.161
GRECIA	288	65	1	0	0	1	355
HUNGRIA	298	27	9	0	0	4	338
IRLANDA	553	150	1	0	0	1	705
ITALIA	14704	3136	19	12	0	32	17.903
LETONIA	93	15	10	0	0	8	126
LITUANIA	756	71	204	9	0	15	1.055
LUXEMBURGO	18	8	0	0	0	0	26
MALTA	36	11	20	0	0	0	67
PAISES BAJOS	2.176	928	15	8	0	6	3.133
POLONIA	3.646	760	411	3	6	78	4.904
PORTUGAL	7.165	1.027	173	11	0	66	8.442
REINO UNIDO	4.382	1.868	38	7	0	10	6.305
REPUBLICA CHECA	522	39	57	2	0	5	625
SUECIA	836	177	0	1	0	2	1.016
TOTAL U.E.	54.249	14.148	1.120	84	6	277	69.884
PAISES NO U.E.							
MARRUECOS	57.595	4.130	5.016	85	1	2.878	69.705
ECUADOR	38.727	591	300	9	4	9.960	49.591
RUMANIA	18.639	366	1.276	18	0	2.184	22.483
COLOMBIA	17.964	644	206	13	0	3.214	22.041
CHINA	14.270	3.430	89	1	0	496	18.286
PERU	14.950	541	35	24	0	2.477	18.027
ARGENTINA	11.628	1.213	27	6	0	852	13.726
PAKISTAN	10.047	1.047	522	4	0	161	11.781
BOLIVIA	7.504	65	95	0	0	3.824	11.488
DOMINICANA (REPUBLICA)	5.821	232	35	0	0	1.337	7.425
RESTO PAISES NO UE	74.480	5.587	3.419	75	1	8.518	92.080
TOTAL NO U.E.	271.625	17.846	11.020	235	6	35.901	336.633
TOTAL EXTRANJEROS	325.874	31.994	12.140	319	12	36.178	406.517

COMUNIDAD VALENCIANA

AFILIADOS EXTRANJEROS. DISTRIBUCIÓN POR REGÍMENES

31 de diciembre de 2006

	GENERAL	AUTÓNOMOS	AGRARIO	MAR	CARBÓN	HOGAR	TOTAL
DE LA UNIÓN EUROPEA	30.759	15.525	4.053	20	0	256	50.613
DE PAÍSES NO UNIÓN EUROPEA	126.182	10.447	22.872	249	0	18.646	178.396
TOTAL EXTRANJEROS	156.941	25.972	26.925	269	0	18.902	229.009

Media Diciembre de 2006

REGÍMENES	GENERAL	AUTÓNOMOS	AGRARIO	MAR	CARBÓN	HOGAR	TOTAL
TOTAL EXTRANJEROS	161.649	25.923	26.740	277	0	19.320	233.909

TOTAL AFILIADOS EXTRANJEROS DISTRIBUCIÓN POR REGÍMENES

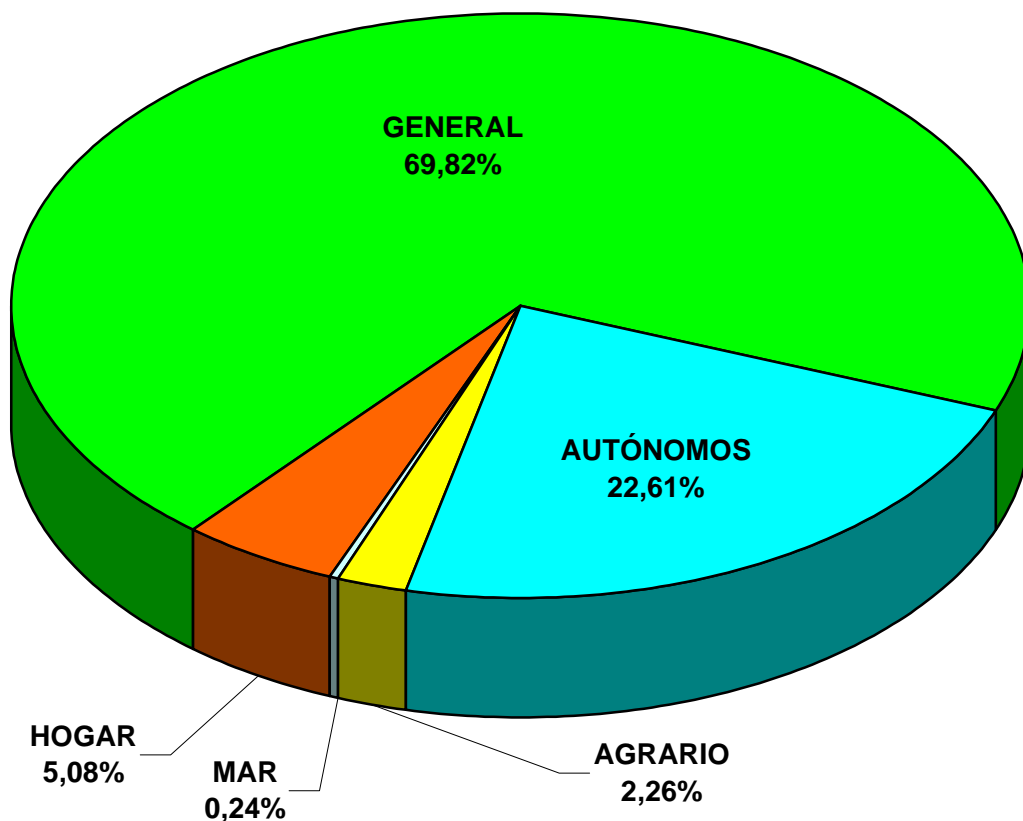

COMUNIDAD VALENCIANA

AFILIADOS EXTRANJEROS A LA SEGURIDAD SOCIAL

RÉGIMEN GENERAL. DISTRIBUCIÓN POR SECTORES DE ACTIVIDAD

31-dic-2006

SECTOR DE ACTIVIDAD		UNIÓN EUROPEA	NO UNIÓN EUROPEA	TOTAL
A	AGRICULTURA, GANADERÍA, CAZA Y SELVICULTURA	99	873	972
B	PESCA	3	11	14
C	INDUSTRIAS EXTRACTIVAS	29	179	208
D	INDUSTRIA MANUFACTURERA	2.697	15.288	17.985
E	PRODUCCIÓN DE ENERGÍA	33	106	139
F	CONSTRUCCIÓN	4.589	40.725	45.314
G	COMERCIO;REPARACIÓN DE VEHÍCULOS DE MOTOR	5.905	19.488	25.393
H	HOSTELERÍA	5.604	20.147	25.751
I	TRANSPORTE, ALMACENAMIENTO Y COMUNICACIONES	1.904	5.044	6.948
J	INTERMEDIACIÓN FINANCIERA	456	234	690
K	ACTIV. INMOBILIARIAS Y DE ALQUILER, SERV. EMPRES.	4.728	16.627	21.355
L	ADMN. PÚBLICA, DEFENSA Y S. SOCIAL OBLIGATORIA	281	828	1.109
M	EDUCACIÓN	1.649	773	2.422
N	ACTIVIDADES SANITARIAS Y VETERINARIAS, SERV. SOCIALES	798	1.698	2.496
O	OTRAS ACTIVIDADES SOCIALES, SERVICIOS PERSONALES	1.937	4.020	5.957
P	HOGARES QUE EMPLEAN PERSONAL DOMESTICO	34	130	164
Q	ORGANISMOS EXTRATERRITORIALES	13	11	24
	ACTIVIDADES NO CLASIFICABLES			0
TOTAL		30.759	126.182	156.941

TOTAL EXTRANJEROS. RÉGIMEN GENERAL (DISTRIBUCIÓN PORCENTUAL POR SECTORES)

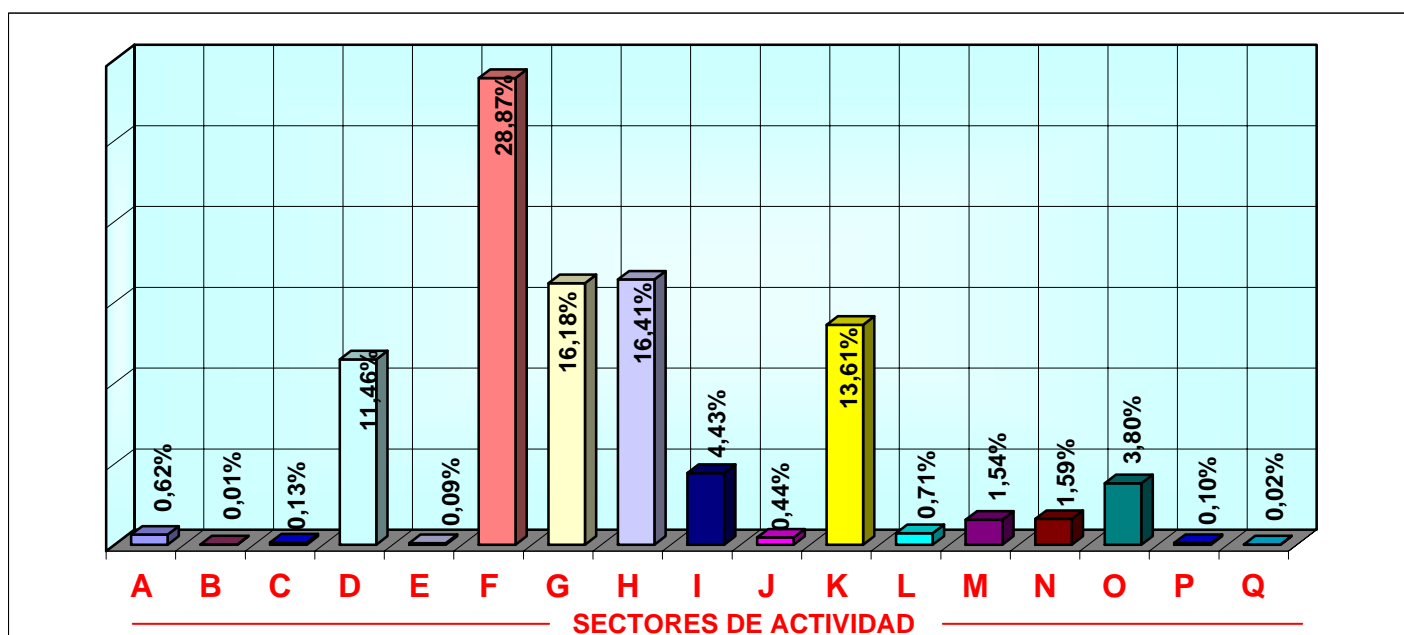

COMUNIDAD VALENCIANA
AFILIADOS EXTRANJEROS A LA SEGURIDAD SOCIAL
DISTRIBUCIÓN POR PAÍSES DE PROCEDENCIA

31-dic-2006

PAISES	GENERAL	AUTONOMOS	AGRARIO	MAR	CARBON	HOGAR	TOTAL
UNION EUROPEA							
ALEMANIA	3.177	2.225	52	3	0	20	5.477
AUSTRIA	136	115	2	0	0	1	254
BELGICA	1.033	655	15	0	0	1	1.704
CHIPRE	5	1	0	0	0	1	7
DINAMARCA	128	91	3	0	0	0	222
ESLOVAQUIA	449	51	170	0	0	5	675
ESLOVENIA	64	8	10	1	0	1	84
ESTONIA	38	8	7	0	0	0	53
FINLANDIA	67	58	1	0	0	0	126
FRANCIA	3.682	1.446	95	2	0	16	5.241
GRECIA	149	41	13	0	0	0	203
HUNGRIA	317	162	103	0	0	4	586
IRLANDA	308	257	1	1	0	1	568
ITALIA	5.987	1.737	56	7	0	32	7.819
LETONIA	145	29	145	0	0	4	323
LITUANIA	1.694	291	1717	1	0	36	3.739
LUXEMBURGO	11	4	0	0	0	0	15
MALTA	8	2	10	0	0	0	20
PAISES BAJOS	1.350	1.165	20	0	0	8	2.543
POLONIA	2.356	667	1283	2	0	61	4.369
PORTUGAL	2.503	355	145	0	0	32	3.035
REINO UNIDO	6.376	5.785	33	2	0	22	12.218
REPUBLICA CHECA	411	79	169	1	0	9	669
SUECIA	365	293	3	0	0	2	663
TOTAL U.E.	30.759	15.525	4.053	20	0	256	50.613
PAISES NO U.E.							
RUMANIA	22.898	766	2728	17	0	3936	30.345
ECUADOR	20.442	604	4638	8	0	4298	29.990
MARRUECOS	15.693	1.349	6838	102	0	553	24.535
COLOMBIA	14.601	685	553	13	0	3219	19.071
BULGARIA	6.587	245	1270	4	0	914	9.020
ARGENTINA	5.950	739	52	7	0	576	7.324
UCRANIA	5.009	214	715	4	0	799	6.741
CHINA	3.610	2.254	9	0	0	79	5.952
ARGELIA	3.716	275	1459	11	0	125	5.586
BOLIVIA	2.992	44	591	0	0	1594	5.221
RESTO PAISES NO UE	24.684	3.272	4019	83	0	2553	34.611
TOTAL NO UE	126.182	10.447	22.872	249	0	18.646	178.396
TOTAL EXTRANJEROS	156.941	25.972	26.925	269	0	18.902	229.009

EXTREMADURA

AFILIADOS EXTRANJEROS. DISTRIBUCIÓN POR REGÍMENES

31 de diciembre de 2006

	GENERAL	AUTÓNOMOS	AGRARIO	MAR	CARBÓN	HOGAR	TOTAL
DE LA UNIÓN EUROPEA	1.635	438	441	0	0	33	2.547
DE PAÍSES NO UNIÓN EUROPEA	3.101	771	3.400	0	0	943	8.215
TOTAL EXTRANJEROS	4.736	1.209	3.841	0	0	976	10.762

Media Diciembre de 2006

REGÍMENES	GENERAL	AUTÓNOMOS	AGRARIO	MAR	CARBÓN	HOGAR	TOTAL
TOTAL EXTRANJEROS	4.781	1.210	3.825	0	0	983	10.799

AFILIADOS MEDIOS EXTRANJEROS DISTRIBUCIÓN POR REGÍMENES

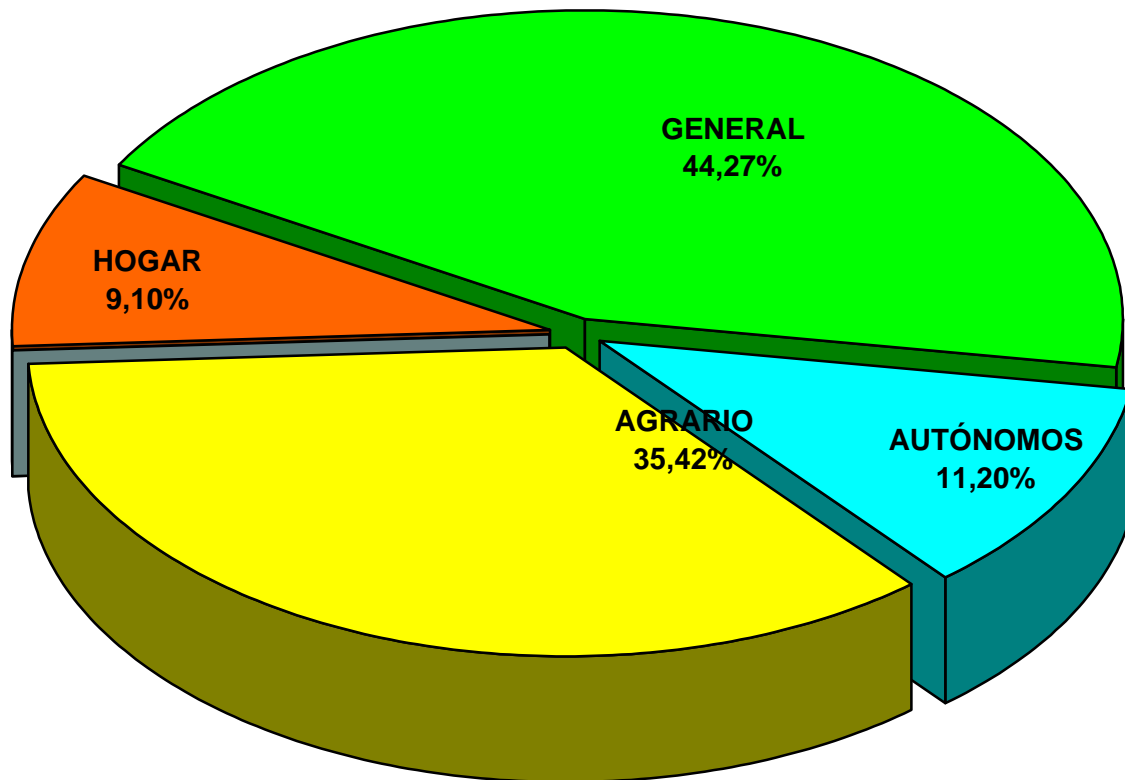

EXTREMADURA

AFILIADOS EXTRANJEROS A LA SEGURIDAD SOCIAL

RÉGIMEN GENERAL. DISTRIBUCIÓN POR SECTORES DE ACTIVIDAD

31-dic-2006

SECTOR DE ACTIVIDAD		UNIÓN EUROPEA	NO UNIÓN EUROPEA	TOTAL
A	AGRICULTURA, GANADERÍA, CAZA Y SELVICULTURA	7	47	54
B	PESCA	0		0
C	INDUSTRIAS EXTRACTIVAS	9	30	39
D	INDUSTRIA MANUFACTURERA	280	513	793
E	PRODUCCIÓN DE ENERGÍA	1	8	9
F	CONSTRUCCIÓN	279	565	844
G	COMERCIO;REPARACIÓN DE VEHÍCULOS DE MOTOR	197	406	603
H	HOSTELERÍA	156	707	863
I	TRANSPORTE, ALMACENAMIENTO Y COMUNICACIONES	335	132	467
J	INTERMEDIACIÓN FINANCIERA	1	6	7
K	ACTIV. INMOBILIARIAS Y DE ALQUILER, SERV. EMPRES.	99	211	310
L	ADMN. PÚBLICA, DEFENSA Y S. SOCIAL OBLIGATORIA	56	133	189
M	EDUCACIÓN	74	48	122
N	ACTIVIDADES SANITARIAS Y VETERINARIAS, SERV. SOCIALES	79	172	251
O	OTRAS ACTIVIDADES SOCIALES, SERVICIOS PERSONALES	61	122	183
P	HOGARES QUE EMPLEAN PERSONAL DOMESTICO	1	1	2
Q	ORGANISMOS EXTRATERRITORIALES			0
	ACTIVIDADES NO CLASIFICABLES			0
TOTAL		1.635	3.101	4.736

TOTAL EXTRANJEROS. RÉGIMEN GENERAL (DISTRIBUCIÓN PORCENTUAL POR SECTORES)

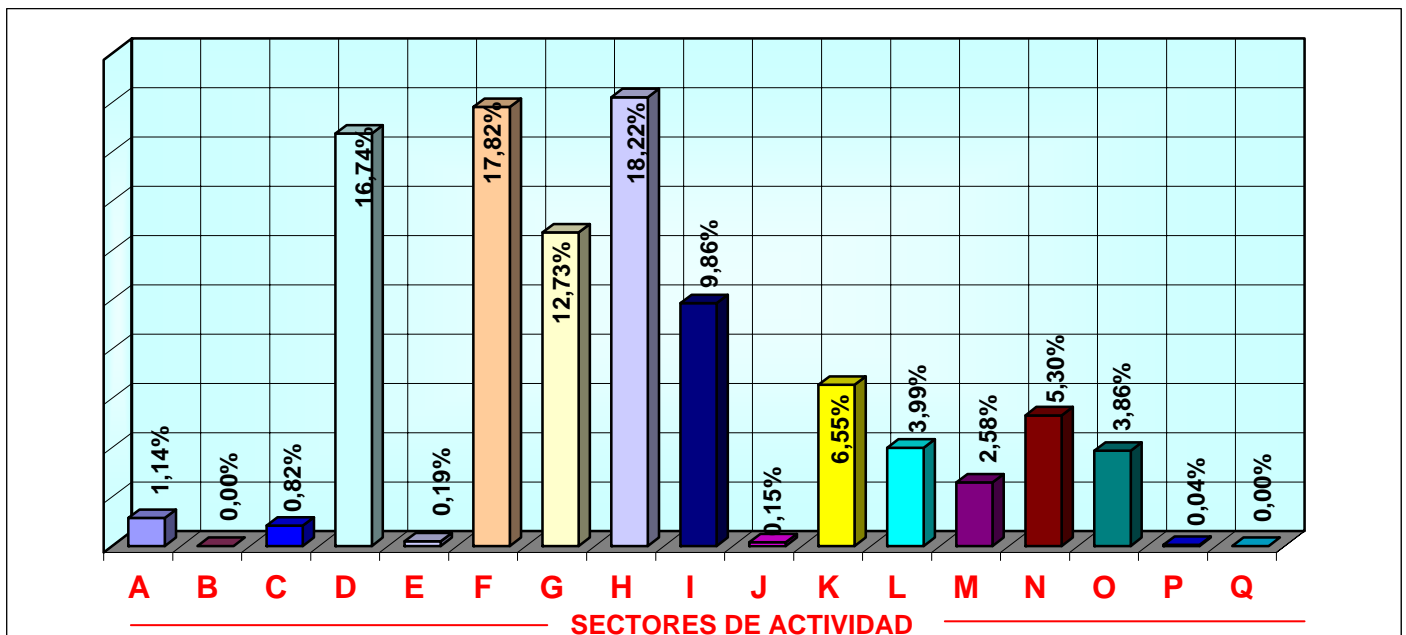

EXTREMADURA
AFILIADOS EXTRANJEROS A LA SEGURIDAD SOCIAL
DISTRIBUCIÓN POR PAÍSES DE PROCEDENCIA

31-dic-2006

PAISES	GENERAL	AUTONOMOS	AGRARIO	MAR	CARBON	HOGAR	TOTAL
UNION EUROPEA							
ALEMANIA	41	24	1	0	0	0	66
AUSTRIA	3	6	0	0	0	0	9
BELGICA	7	7	3	0	0	0	17
CHIPRE	0	0	0	0	0	0	0
DINAMARCA	0	2	0	0	0	0	2
ESLOVAQUIA	6	0	0	0	0	0	6
ESLOVENIA	0	0	0	0	0	0	0
ESTONIA	1	0	0	0	0	0	1
FINLANDIA	2	0	0	0	0	0	2
FRANCIA	93	28	9	0	0	0	130
GRECIA	2	0	0	0	0	0	2
HUNGRIA	0	0	0	0	0	0	0
IRLANDA	6	6	1	0	0	0	13
ITALIA	110	41	1	0	0	2	154
LETONIA	0	0	0	0	0	0	0
LITUANIA	8	0	3	0	0	2	13
LUXEMBURGO	0	0	0	0	0	0	0
MALTA	2	0	2	0	0	0	4
PAISES BAJOS	8	10	0	0	0	0	18
POLONIA	86	6	36	0	0	1	129
PORTUGAL	1.219	272	377	0	0	28	1.896
REINO UNIDO	34	35	4	0	0	0	73
REPUBLICA CHECA	3	0	4	0	0	0	7
SUECIA	4	1	0	0	0	0	5
TOTAL U.E.	1.635	438	441	0	0	33	2.547
PAISES NO U.E.							
MARRUECOS	488	296	2594	0	0	82	3.460
RUMANIA	401	9	365	0	0	99	874
COLOMBIA	381	55	78	0	0	178	692
ECUADOR	233	21	102	0	0	155	511
CHINA	196	142	0	0	0	31	369
BRASIL	128	41	25	0	0	72	266
TAILANDIA	251	0	1	0	0	1	253
PERU	121	19	19	0	0	72	231
ARGENTINA	171	38	9	0	0	10	228
BOLIVIA	81	9	31	0	0	90	211
RESTO PAISES NO UE	650	141	176	0	0	153	1.120
TOTAL NO U.E.	3.101	771	3.400	0	0	943	8.215
TOTAL EXTRANJEROS	4.736	1.209	3.841	0	0	976	10.762

GALICIA

AFILIADOS EXTRANJEROS. DISTRIBUCIÓN POR REGÍMENES

31 de diciembre de 2006

	GENERAL	AUTÓNOMOS	AGRARIO	MAR	CARBÓN	HOGAR	TOTAL
DE LA UNIÓN EUROPEA	10.227	1.744	391	247	0	172	12.781
DE PAÍSES NO UNIÓN EUROPEA	12.941	2.202	553	947	0	3.446	20.089
TOTAL EXTRANJEROS	23.168	3.946	944	1.194	0	3.618	32.870

Media Diciembre de 2006

REGÍMENES	GENERAL	AUTÓNOMOS	AGRARIO	MAR	CARBÓN	HOGAR	TOTAL
TOTAL EXTRANJEROS	24.033	3.947	942	1.330	0	3.623	33.875

AFILIADOS MEDIOS EXTRANJEROS DISTRIBUCIÓN POR REGÍMENES

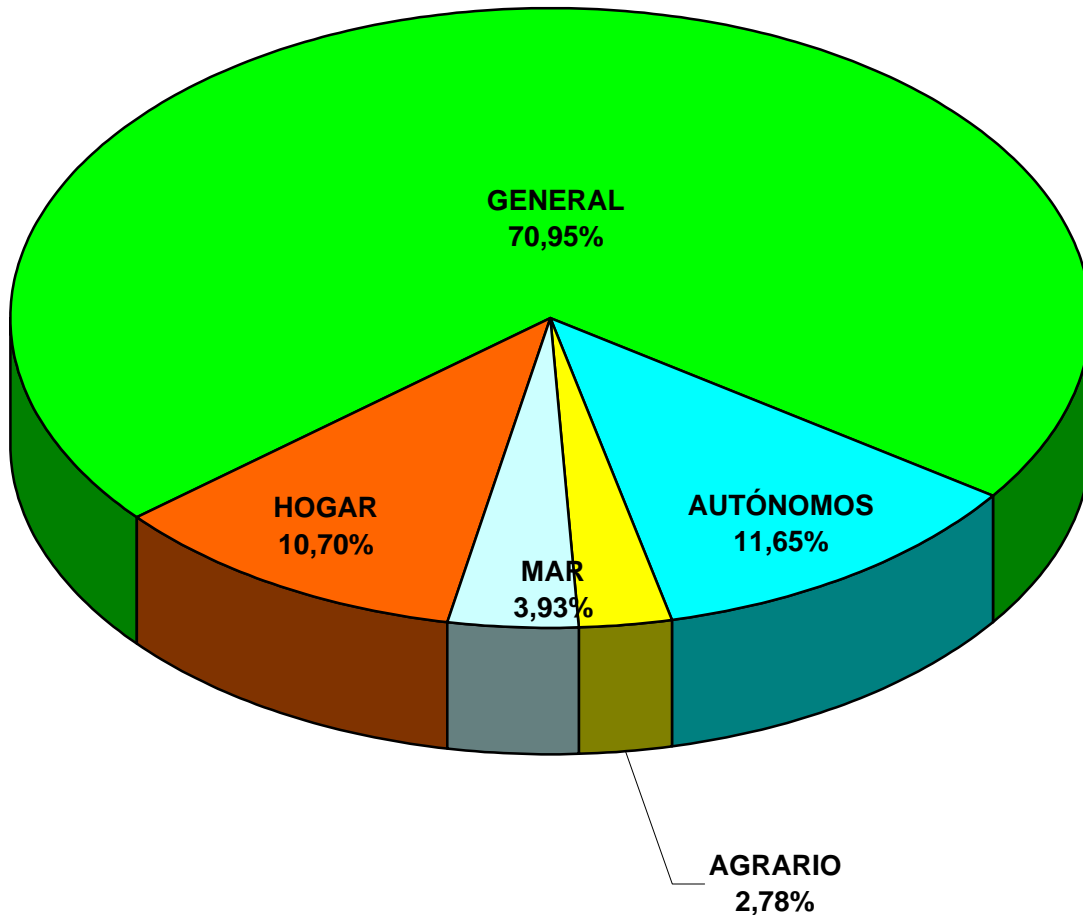

GALICIA

AFILIADOS EXTRANJEROS A LA SEGURIDAD SOCIAL

RÉGIMEN GENERAL. DISTRIBUCIÓN POR SECTORES DE ACTIVIDAD

31-dic-2006

SECTOR DE ACTIVIDAD		UNIÓN EUROPEA	NO UNIÓN EUROPEA	TOTAL
A	AGRICULTURA, GANADERÍA, CAZA Y SELVICULTURA	79	166	245
B	PESCA	4	8	12
C	INDUSTRIAS EXTRACTIVAS	309	100	409
D	INDUSTRIA MANUFACTURERA	1.256	1.526	2.782
E	PRODUCCIÓN DE ENERGÍA	2	11	13
F	CONSTRUCCIÓN	4.336	2.649	6.985
G	COMERCIO;REPARACIÓN DE VEHÍCULOS DE MOTOR	1.126	1.996	3.122
H	HOSTELERÍA	712	3.195	3.907
I	TRANSPORTE, ALMACENAMIENTO Y COMUNICACIONES	925	578	1.503
J	INTERMEDIACIÓN FINANCIERA	17	29	46
K	ACTIV. INMOBILIARIAS Y DE ALQUILER, SERV. EMPRES.	547	1.101	1.648
L	ADMN. PÚBLICA, DEFENSA Y S. SOCIAL OBLIGATORIA	139	347	486
M	EDUCACIÓN	375	222	597
N	ACTIVIDADES SANITARIAS Y VETERINARIAS, SERV. SOCIALES	125	321	446
O	OTRAS ACTIVIDADES SOCIALES, SERVICIOS PERSONALES	271	681	952
P	HOGARES QUE EMPLEAN PERSONAL DOMESTICO	4	10	14
Q	ORGANISMOS EXTRATERRITORIALES		1	1
	ACTIVIDADES NO CLASIFICABLES			0
TOTAL		10.227	12.941	23.168

TOTAL EXTRANJEROS. RÉGIMEN GENERAL (DISTRIBUCIÓN PORCENTUAL POR SECTORES)

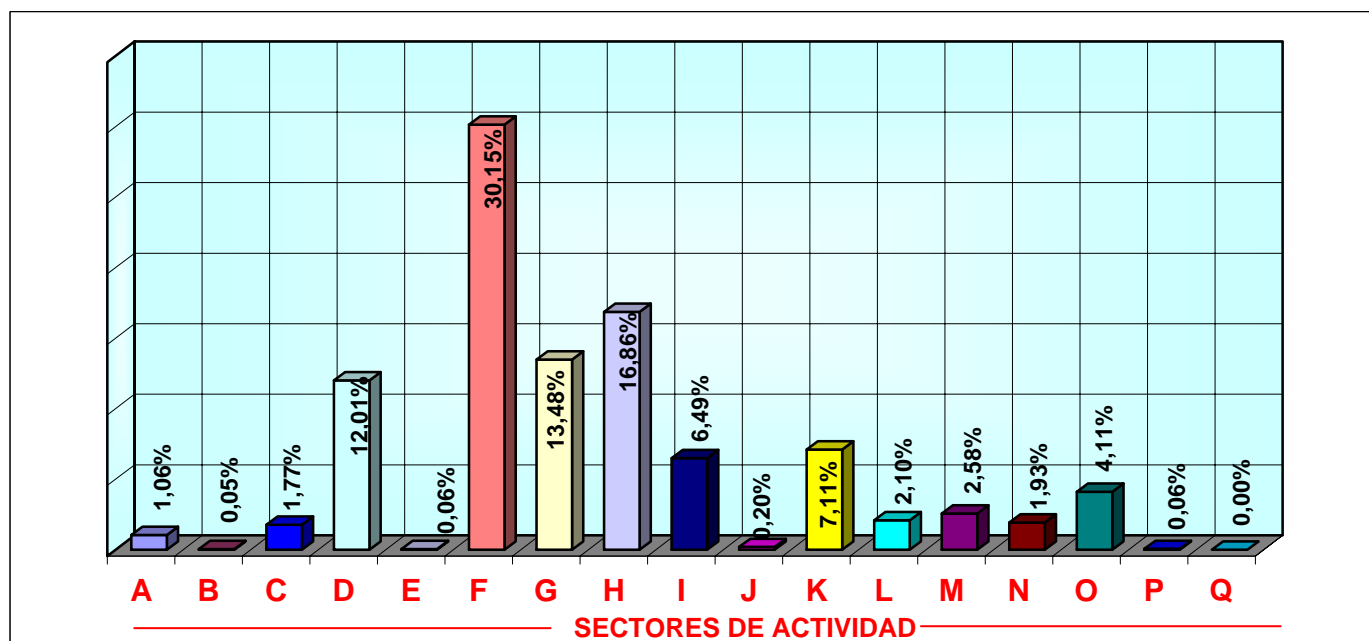

GALICIA
AFILIADOS EXTRANJEROS A LA SEGURIDAD SOCIAL
DISTRIBUCIÓN POR PAÍSES DE PROCEDENCIA

31-dic-2006

PAISES	GENERAL	AUTONOMOS	AGRARIO	MAR	CARBON	HOGAR	TOTAL
UNION EUROPEA							
ALEMANIA	228	86	7	1	0	3	325
AUSTRIA	15	1	0	1	0	0	17
BELGICA	41	21	0	0	0	0	62
CHIPRE	0	0	0	0	0	0	0
DINAMARCA	11	6	0	0	0	0	17
ESLOVAQUIA	19	1	0	0	0	1	21
ESLOVENIA	9	1	0	0	0	0	10
ESTONIA	6	0	0	0	0	0	6
FINLANDIA	13	2	0	1	0	0	16
FRANCIA	410	99	8	3	0	3	523
GRECIA	11	4	0	0	0	1	16
HUNGRIA	9	1	0	0	0	0	10
IRLANDA	62	18	0	0	0	1	81
ITALIA	731	241	5	4	0	3	984
LETONIA	7	0	0	0	0	0	7
LITUANIA	36	2	1	0	0	1	40
LUXEMBURGO	0	0	0	0	0	0	0
MALTA	0	0	0	0	0	0	0
PAISES BAJOS	71	20	0	0	0	2	93
POLONIA	160	16	5	1	0	10	192
PORTUGAL	8.094	1.084	358	235	0	142	9.913
REINO UNIDO	258	132	6	0	0	4	400
REPUBLICA CHECA	24	3	0	0	0	1	28
SUECIA	12	6	1	1	0	0	20
TOTAL U.E.	10.227	1.744	391	247	0	172	12.781
PAISES NO U.E.							
COLOMBIA	2.080	213	46	3	0	885	3.227
ARGENTINA	1.423	335	9	2	0	121	1.890
BRASIL	1.072	142	5	3	0	399	1.621
URUGUAY	1.202	117	13	5	0	168	1.505
MARRUECOS	875	213	115	158	0	79	1.440
PERU	455	34	18	341	0	317	1.165
VENEZUELA	793	163	4	3	0	131	1.094
RUMANIA	649	21	193	11	0	104	978
DOMINICANA (REPUBLICA)	535	62	22	0	0	295	914
CHINA	352	375	5	0	0	34	766
RESTO PAISES NO UE	3.505	527	123	421	0	913	5.489
TOTAL NO U.E.	12.941	2.202	553	947	0	3.446	20.089
TOTAL EXTRANJEROS	23.168	3.946	944	1.194	0	3.618	32.870

MADRID

AFILIADOS EXTRANJEROS. DISTRIBUCIÓN POR REGÍMENES

31 de diciembre de 2006

	GENERAL	AUTÓNOMOS	AGRARIO	MAR	CARBÓN	HOGAR	TOTAL
DE LA UNIÓN EUROPEA	41.630	7.668	159	33	0	2.016	51.506
DE PAÍSES NO UNIÓN EUROPEA	281.824	17.455	1.424	122	0	60.839	361.664
TOTAL EXTRANJEROS	323.454	25.123	1.583	155	0	62.855	413.170

Media Diciembre de 2006

REGÍMENES	GENERAL	AUTÓNOMOS	AGRARIO	MAR	CARBÓN	HOGAR	TOTAL
TOTAL EXTRANJEROS	329.538	25.063	1.549	151	0	63.961	420.262

AFILIADOS MEDIOS EXTRANJEROS DISTRIBUCIÓN POR REGÍMENES

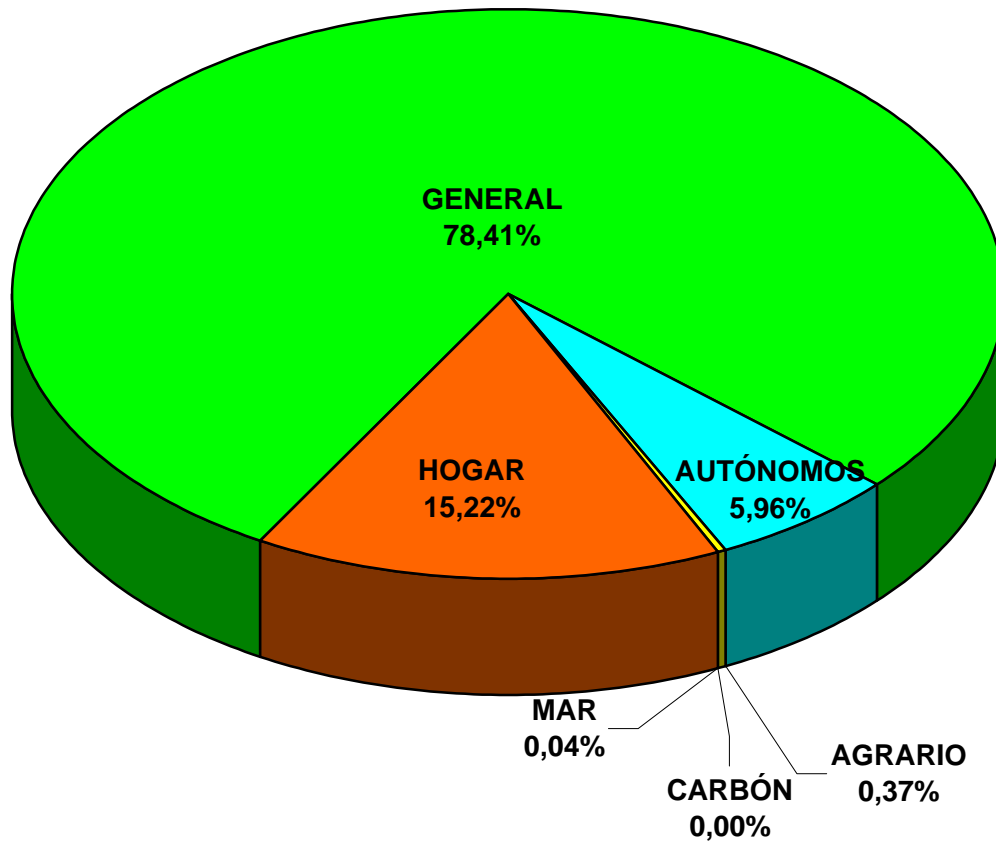

MADRID

AFILIADOS EXTRANJEROS A LA SEGURIDAD SOCIAL

RÉGIMEN GENERAL. DISTRIBUCIÓN POR SECTORES DE ACTIVIDAD

31-dic-2006

SECTOR DE ACTIVIDAD		UNIÓN EUROPEA	NO UNIÓN EUROPEA	TOTAL
A	AGRICULTURA, GANADERÍA, CAZA Y SELVICULTURA	69	1.588	1.657
B	PESCA		3	3
C	INDUSTRIAS EXTRACTIVAS	105	245	350
D	INDUSTRIA MANUFACTURERA	3.061	17.618	20.679
E	PRODUCCIÓN DE ENERGÍA	47	104	151
F	CONSTRUCCIÓN	7.072	74.323	81.395
G	COMERCIO;REPARACIÓN DE VEHÍCULOS DE MOTOR	6.626	42.584	49.210
H	HOSTELERÍA	3.119	45.570	48.689
I	TRANSPORTE, ALMACENAMIENTO Y COMUNICACIONES	2.900	13.554	16.454
J	INTERMEDIACIÓN FINANCIERA	1.449	1.622	3.071
K	ACTIV. INMOBILIARIAS Y DE ALQUILER, SERV. EMPRES.	10.750	57.694	68.444
L	ADMON. PÚBLICA, DEFENSA Y S. SOCIAL OBLIGATORIA	345	1.223	1.568
M	EDUCACIÓN	3.600	3.252	6.852
N	ACTIVIDADES SANITARIAS Y , VETERINARIAS, SERV. SOCIALES	605	10.125	10.730
O	OTRAS ACTIVIDADES SOCIALES, SERVICIOS PERSONALES	1.723	11.248	12.971
P	HOGARES QUE EMPLEAN PERSONAL DOMESTICO	85	887	972
Q	ORGANISMOS EXTRATERRITORIALES	74	182	256
	ACTIVIDADES NO CLASIFICABLES		2	2
TOTAL		41.630	281.824	323.454

TOTAL EXTRANJEROS. RÉGIMEN GENERAL (DISTRIBUCIÓN PORCENTUAL POR SECTORES)

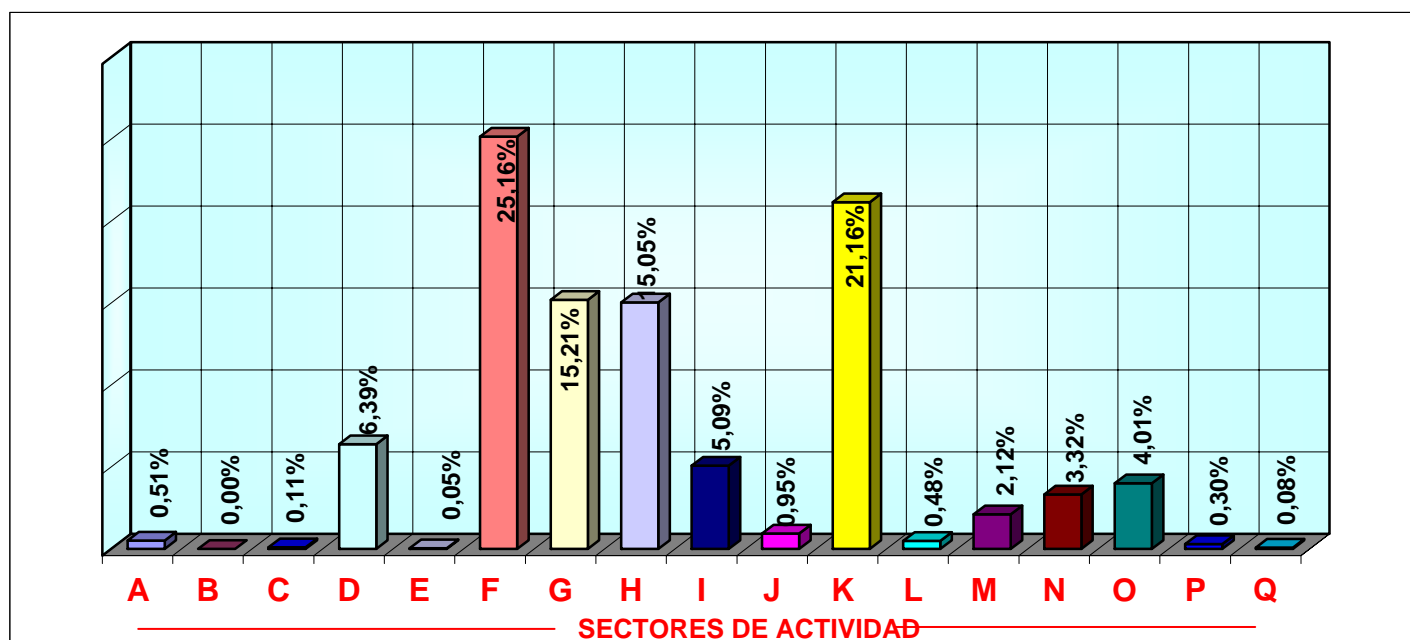

MADRID
AFILIADOS EXTRANJEROS A LA SEGURIDAD SOCIAL
DISTRIBUCIÓN POR PAÍSES DE PROCEDENCIA

31-dic-2006

PAISES	GENERAL	AUTONOMOS	AGRARIO	MAR	CARBON	HOGAR	TOTAL
UNION EUROPEA							
ALEMANIA	3.418	734	2	4	0	7	4.165
AUSTRIA	317	62	0	0	0	0	379
BELGICA	747	163	0	1	0	1	912
CHIPRE	14	1	0	0	0	1	16
DINAMARCA	222	57	0	2	0	3	284
ESLOVAQUIA	128	12	6	0	0	3	149
ESLOVENIA	38	7	1	1	0	0	47
ESTONIA	28	0	0	0	0	1	29
FINLANDIA	167	22	0	2	0	0	191
FRANCIA	6.007	906	2	3	0	11	6.929
GRECIA	255	48	0	0	0	0	303
HUNGRIA	172	28	4	0	0	8	212
IRLANDA	708	153	0	0	0	1	862
ITALIA	8.073	1.410	9	5	0	23	9.520
LETONIA	37	2	1	0	0	1	41
LITUANIA	135	25	2	0	0	3	165
LUXEMBURGO	10	5	0	0	0	0	15
MALTA	16	2	0	0	0	0	18
PAISES BAJOS	1.136	256	0	2	0	11	1.405
POLONIA	7.496	1.539	27	2	0	1.482	10.546
PORTUGAL	7.818	996	104	11	0	448	9.377
REINO UNIDO	3.937	1.078	1	0	0	3	5.019
REPUBLICA CHECA	175	18	0	0	0	9	202
SUECIA	576	144	0	0	0	0	720
TOTAL U.E.	41.630	7.668	159	33	0	2.016	51.506
PAISES NO U.E.							
ECUADOR	72.250	1.549	260	1	0	17.695	91.755
RUMANIA	33.495	1.635	271	1	0	10.594	45.996
COLOMBIA	29.531	1.348	60	2	0	6.269	37.210
PERU	29.184	817	16	55	0	4.033	34.105
MARRUECOS	25.541	1.342	418	5	0	2.406	29.712
CHINA	8.982	4.961	16	1	0	653	14.613
DOMINICANA (REPUBLICA)	9.376	288	11	0	0	1.815	11.490
BOLIVIA	7.202	106	48	1	0	4.128	11.485
BULGARIA	8.020	365	40	0	0	2.172	10.597
UCRANIA	5.801	150	12	2	0	2.743	8.708
RESTO PAISES NO UE	52.442	4.894	272	54	0	8.331	65.993
TOTAL NO U.E.	281.824	17.455	1.424	122	0	60.839	361.664
TOTAL EXTRANJEROS	323.454	25.123	1.583	155	0	62.855	413.170

REGIÓN DE MURCIA

AFILIADOS EXTRANJEROS. DISTRIBUCIÓN POR REGÍMENES

31 de diciembre de 2006

	GENERAL	AUTÓNOMOS	AGRARIO	MAR	CARBÓN	HOGAR	TOTAL
DE LA UNIÓN EUROPEA	5.704	1.830	959	6	0	49	8.548
DE PAÍSES NO UNIÓN EUROPEA	44.238	2.294	36.977	53	0	4.949	88.511
TOTAL EXTRANJEROS	49.942	4.124	37.936	59	0	4.998	97.059

Media Diciembre de 2006

REGÍMENES	GENERAL	AUTÓNOMOS	AGRARIO	MAR	CARBÓN	HOGAR	TOTAL
TOTAL EXTRANJEROS	52.072	4.100	38.534	72	0	5.091	99.869

AFILIADOS MEDIOS EXTRANJEROS DISTRIBUCIÓN POR REGÍMENES

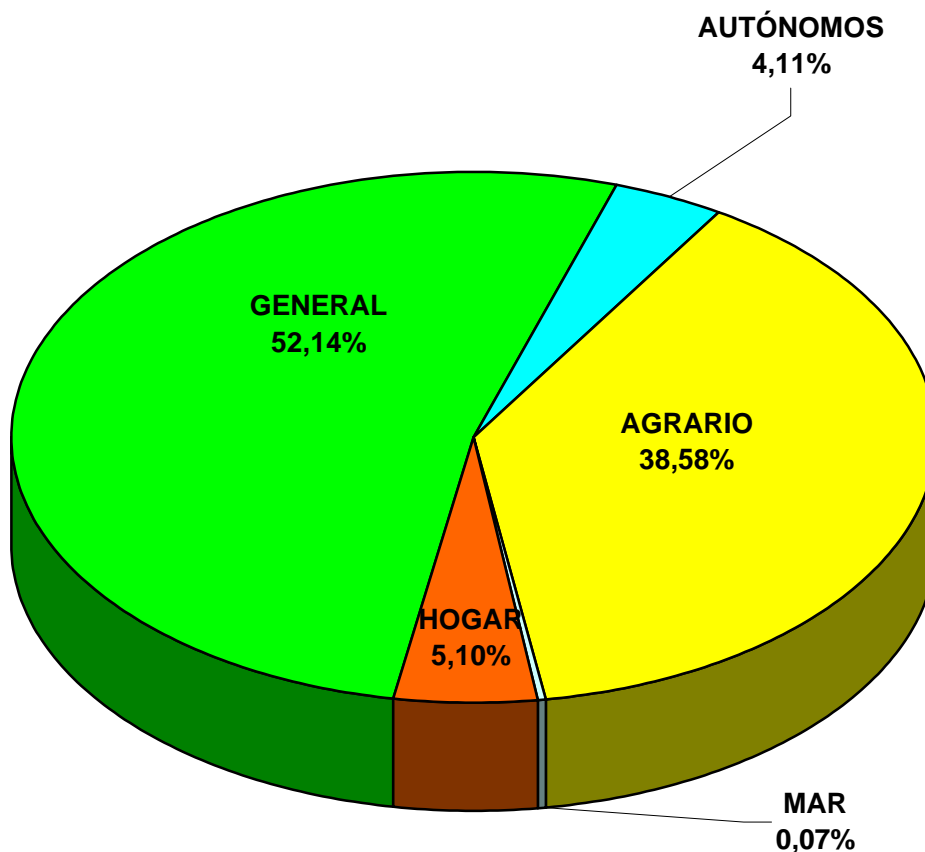

REGIÓN DE MURCIA

AFILIADOS EXTRANJEROS A LA SEGURIDAD SOCIAL

RÉGIMEN GENERAL. DISTRIBUCIÓN POR SECTORES DE ACTIVIDAD

31-dic-2006

SECTOR DE ACTIVIDAD		UNIÓN EUROPEA	NO UNIÓN EUROPEA	TOTAL
A	AGRICULTURA, GANADERÍA, CAZA Y SELVICULTURA	52	812	864
B	PESCA			0
C	INDUSTRIAS EXTRACTIVAS	9	94	103
D	INDUSTRIA MANUFACTURERA	539	6.379	6.918
E	PRODUCCIÓN DE ENERGÍA	1	27	28
F	CONSTRUCCIÓN	779	18.065	18.844
G	COMERCIO;REPARACIÓN DE VEHÍCULOS DE MOTOR	890	7.287	8.177
H	HOSTELERÍA	716	5.083	5.799
I	TRANSPORTE, ALMACENAMIENTO Y COMUNICACIONES	1.274	1.595	2.869
J	INTERMEDIACIÓN FINANCIERA	46	89	135
K	ACTIV. INMOBILIARIAS Y DE ALQUILER, SERV. EMPRES.	872	3.424	4.296
L	ADMON. PÚBLICA, DEFENSA Y S. SOCIAL OBLIGATORIA	19	124	143
M	EDUCACIÓN	268	106	374
N	ACTIVIDADES SANITARIAS Y , VETERINARIAS, SERV. SOCIALES	69	363	432
O	OTRAS ACTIVIDADES SOCIALES, SERVICIOS PERSONALES	169	770	939
P	HOGARES QUE EMPLEAN PERSONAL DOMESTICO	1	16	17
Q	ORGANISMOS EXTRATERRITORIALES		4	4
	ACTIVIDADES NO CLASIFICABLES			0
TOTAL		5.704	44.238	49.942

TOTAL EXTRANJEROS. RÉGIMEN GENERAL (DISTRIBUCIÓN PORCENTUAL POR SECTORES)

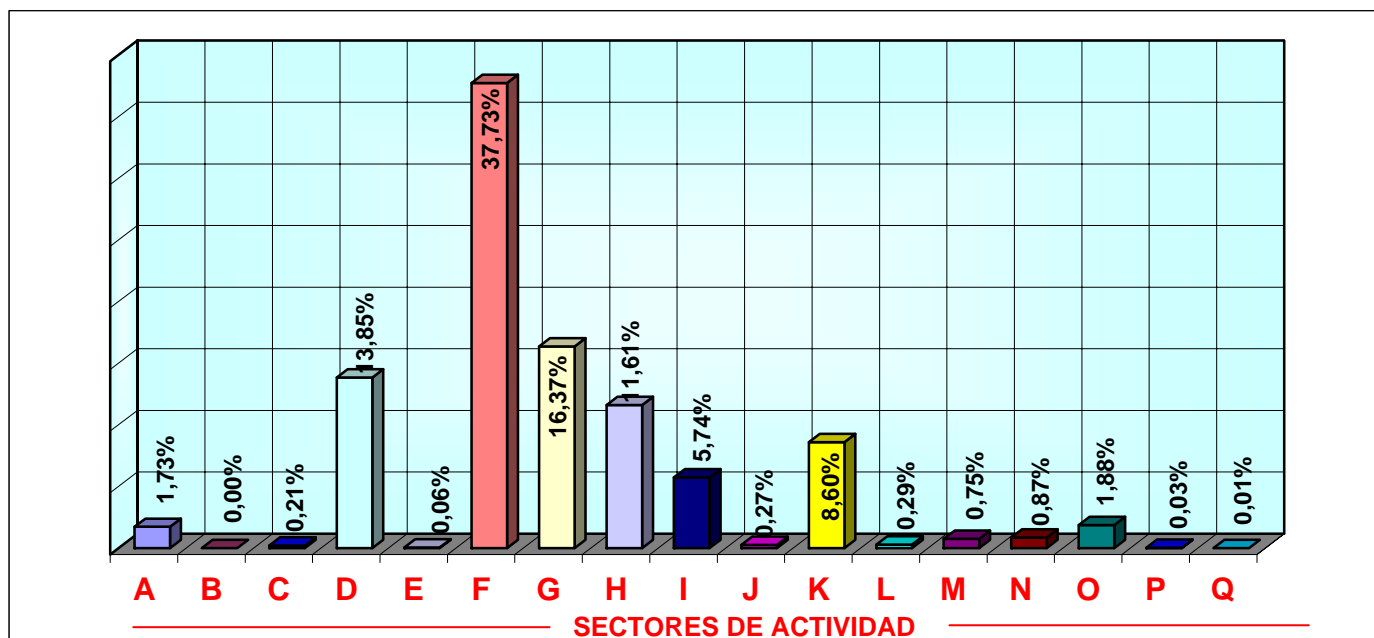

REGIÓN DE MURCIA
AFILIADOS EXTRANJEROS A LA SEGURIDAD SOCIAL
DISTRIBUCIÓN POR PAÍSES DE PROCEDENCIA

31-dic-2006

PAISES	GENERAL	AUTONOMOS	AGRARIO	MAR	CARBON	HOGAR	TOTAL
UNION EUROPEA							
ALEMANIA	537	197	11	1	0	2	748
AUSTRIA	18	7	0	0	0	0	25
BELGICA	105	60	3	0	0	1	169
CHIPRE	0	1	0	0	0	0	1
DINAMARCA	12	8	3	0	0	0	23
ESLOVAQUIA	76	1	2	0	0	0	79
ESLOVENIA	15	1	3	0	0	0	19
ESTONIA	10	0	0	0	0	0	10
FINLANDIA	11	7	0	0	0	0	18
FRANCIA	679	236	42	1	0	2	960
GRECIA	35	2	7	0	0	0	44
HUNGRIA	42	7	3	0	0	0	52
IRLANDA	48	29	0	0	0	0	77
ITALIA	635	188	16	1	0	2	842
LETONIA	38	4	48	0	0	2	92
LITUANIA	486	25	159	0	0	24	694
LUXEMBURGO	0	0	0	0	0	0	0
MALTA	2	2	10	0	0	0	14
PAISES BAJOS	131	71	5	2	0	0	209
POLONIA	580	24	492	0	0	10	1.106
PORTUGAL	1.124	69	104	0	0	3	1.300
REINO UNIDO	1.003	849	42	1	0	3	1.898
REPUBLICA CHECA	57	16	9	0	0	0	82
SUECIA	60	26	0	0	0	0	86
TOTAL U.E.	5.704	1.830	959	6	0	49	8.548
PAISES NO U.E.							
MARRUECOS	9.878	630	21.249	23	0	234	32.014
ECUADOR	17.603	498	11.367	5	0	2.223	31.696
BOLIVIA	1.927	32	951	0	0	581	3.491
COLOMBIA	2.514	112	226	0	0	459	3.311
UCRANIA	2.309	53	185	0	0	681	3.228
RUMANIA	1.436	46	216	0	0	216	1.914
BULGARIA	1.196	28	241	0	0	129	1.594
ARGELIA	633	27	746	0	0	16	1.422
CHINA	745	369	3	0	0	13	1.130
ARGENTINA	685	90	122	0	0	47	944
RESTO PAISES NO UE	5.312	409	1.671	25	0	350	7.767
TOTAL NO U.E.	44.238	2.294	36.977	53	0	4.949	88.511
TOTAL EXTRANJEROS	49.942	4.124	37.936	59	0	4.998	97.059

NAVARRA

AFILIADOS EXTRANJEROS. DISTRIBUCIÓN POR REGÍMENES

31 de diciembre de 2006

	GENERAL	AUTÓNOMOS	AGRARIO	MAR	CARBÓN	HOGAR	TOTAL
DE LA UNIÓN EUROPEA	3.500	628	991	0	0	51	5.170
DE PAÍSES NO UNIÓN EUROPEA	16.243	1.263	1.577	0	0	2.458	21.541
TOTAL EXTRANJEROS	19.743	1.891	2.568	0	0	2.509	26.711

Media Diciembre de 2006

REGÍMENES	GENERAL	AUTÓNOMOS	AGRARIO	MAR	CARBÓN	HOGAR	TOTAL
TOTAL EXTRANJEROS	20.794	1.910	2.577	0	0	2.534	27.815

AFILIADOS MEDIOS EXTRANJEROS DISTRIBUCIÓN POR REGÍMENES

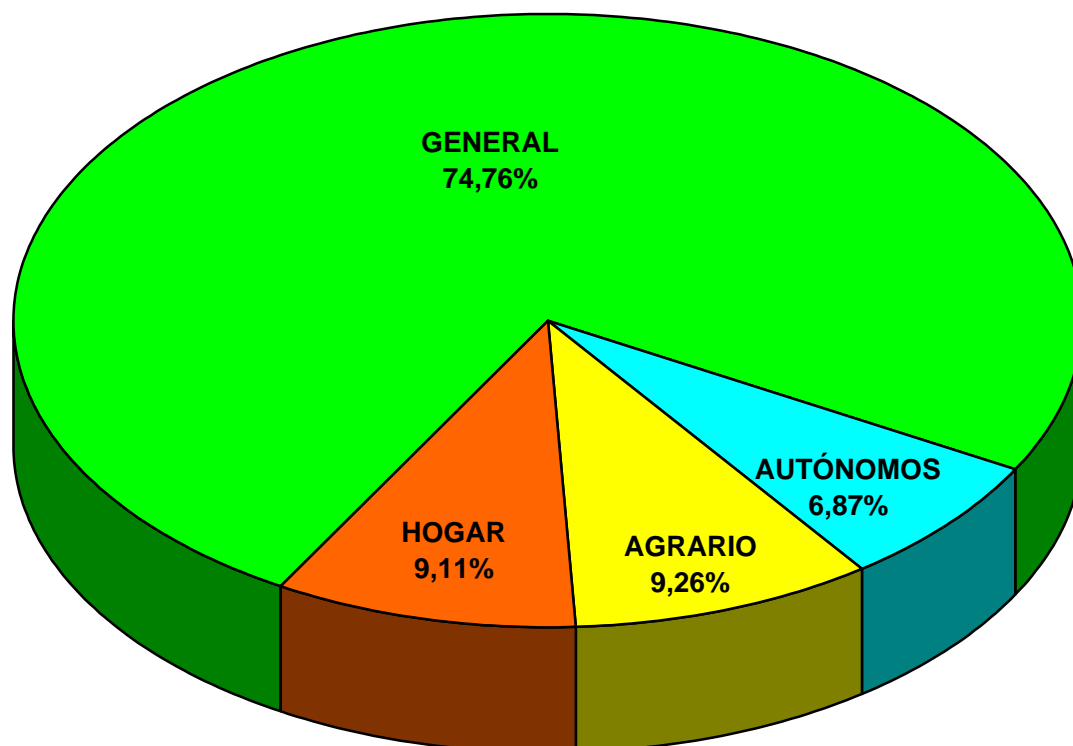

NAVARRA

AFILIADOS EXTRANJEROS A LA SEGURIDAD SOCIAL

RÉGIMEN GENERAL. DISTRIBUCIÓN POR SECTORES DE ACTIVIDAD

31-dic-2006

SECTOR DE ACTIVIDAD		UNIÓN EUROPEA	NO UNIÓN EUROPEA	TOTAL
A	AGRICULTURA, GANADERÍA, CAZA Y SELVICULTURA	21	282	303
B	PESCA			0
C	INDUSTRIAS EXTRACTIVAS	4	8	12
D	INDUSTRIA MANUFACTURERA	479	3.298	3.777
E	PRODUCCIÓN DE ENERGÍA	8	16	24
F	CONSTRUCCIÓN	1.272	4.565	5.837
G	COMERCIO;REPARACIÓN DE VEHÍCULOS DE MOTOR	559	1.795	2.354
H	HOSTELERÍA	236	2.326	2.562
I	TRANSPORTE, ALMACENAMIENTO Y COMUNICACIONES	321	516	837
J	INTERMEDIACIÓN FINANCIERA	5	25	30
K	ACTIV. INMOBILIARIAS Y DE ALQUILER, SERV. EMPRES.	258	2.163	2.421
L	ADMN. PÚBLICA, DEFENSA Y S. SOCIAL OBLIGATORIA	20	126	146
M	EDUCACIÓN	160	129	289
N	ACTIVIDADES SANITARIAS Y , VETERINARIAS, SERV. SOCIALES	63	477	540
O	OTRAS ACTIVIDADES SOCIALES, SERVICIOS PERSONALES	93	505	598
P	HOGARES QUE EMPLEAN PERSONAL DOMESTICO	1	12	13
Q	ORGANISMOS EXTRATERRITORIALES			0
	ACTIVIDADES NO CLASIFICABLES			0
TOTAL		3.500	16.243	19.743

TOTAL EXTRANJEROS. RÉGIMEN GENERAL (DISTRIBUCIÓN PORCENTUAL POR SECTORES)

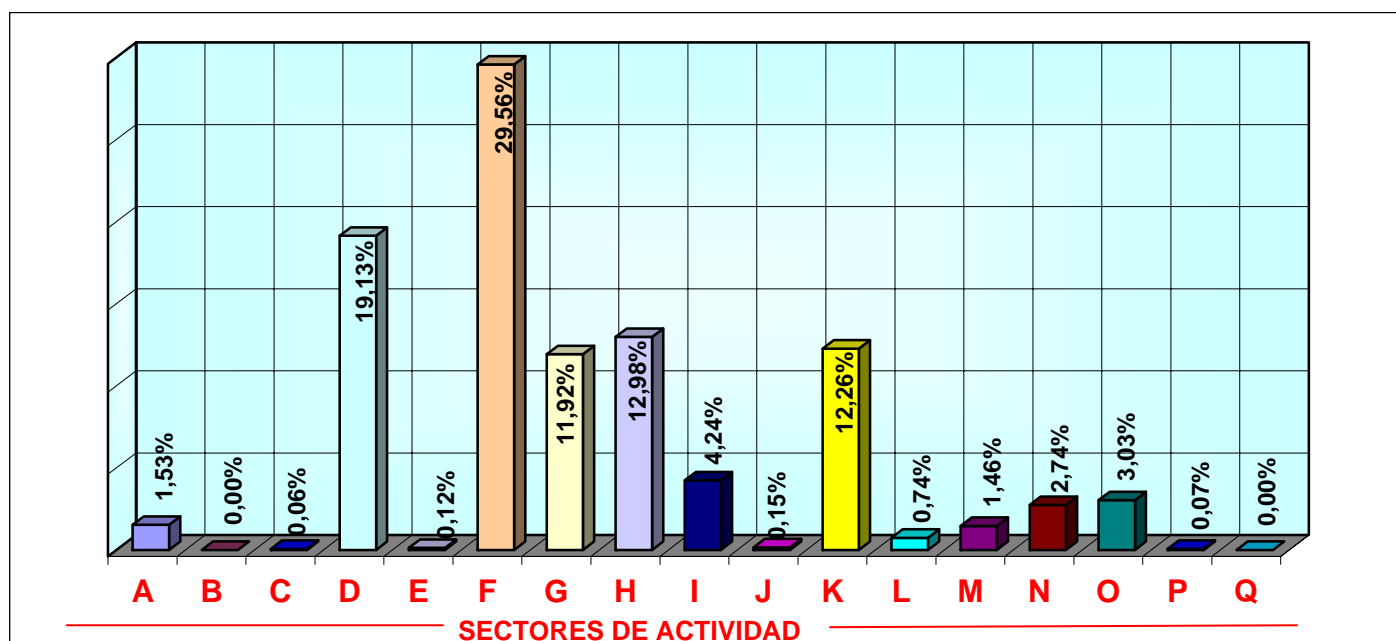

NAVARRA
AFILIADOS EXTRANJEROS A LA SEGURIDAD SOCIAL
DISTRIBUCIÓN POR PAÍSES DE PROCEDENCIA

31-dic-2006

PAISES	GENERAL	AUTONOMOS	AGRARIO	MAR	CARBON	HOGAR	TOTAL
UNION EUROPEA							
ALEMANIA	134	31	5	0	0	0	170
AUSTRIA	10	3	0	0	0	0	13
BELGICA	29	10	0	0	0	0	39
CHIPRE	0	0	0	0	0	0	0
DINAMARCA	7	2	0	0	0	0	9
ESLOVAQUIA	9	1	7	0	0	0	17
ESLOVENIA	3	0	0	0	0	0	3
ESTONIA	2	0	0	0	0	0	2
FINLANDIA	2	0	0	0	0	0	2
FRANCIA	671	127	12	0	0	1	811
GRECIA	4	1	0	0	0	0	5
HUNGRIA	13	1	0	0	0	0	14
IRLANDA	35	13	0	0	0	0	48
ITALIA	270	55	6	0	0	2	333
LETONIA	5	0	1	0	0	0	6
LITUANIA	61	17	60	0	0	1	139
LUXEMBURGO	1	0	0	0	0	0	1
MALTA	1	0	0	0	0	0	1
PAISES BAJOS	35	13	0	0	0	0	48
POLONIA	213	12	86	0	0	12	323
PORTUGAL	1.860	299	813	0	0	33	3.005
REINO UNIDO	106	33	0	0	0	1	140
REPUBLICA CHECA	23	6	0	0	0	1	30
SUECIA	6	4	1	0	0	0	11
TOTAL U.E.	3.500	628	991	0	0	51	5.170
PAISES NO U.E.							
ECUADOR	5.464	267	462	0	0	963	7.156
COLOMBIA	1.947	134	28	0	0	353	2.462
MARRUECOS	1.607	140	659	0	0	43	2.449
BULGARIA	1.206	98	94	0	0	157	1.555
PERU	750	33	11	0	0	247	1.041
RUMANIA	805	66	44	0	0	98	1.013
ARGELIA	551	30	147	0	0	7	735
UCRANIA	369	21	16	0	0	143	549
DOMINICANA (REPUBLICA)	418	18	5	0	0	52	493
BOLIVIA	271	5	24	0	0	182	482
RESTO PAISES NO UE	2.855	451	87	0	0	213	3.606
TOTAL NO U.E.	16.243	1.263	1.577	0	0	2.458	21.541
TOTAL EXTRANJEROS	19.743	1.891	2.568	0	0	2.509	26.711

PAÍS VASCO

AFILIADOS EXTRANJEROS. DISTRIBUCIÓN POR REGÍMENES

31 de diciembre de 2006

	GENERAL	AUTÓNOMOS	AGRARIO	MAR	CARBÓN	HOGAR	TOTAL
DE LA UNIÓN EUROPEA	6.878	1.988	1.004	115	0	59	10.044
DE PAÍSES NO UNIÓN EUROPEA	20.374	2.278	883	129	0	5.639	29.303
TOTAL EXTRANJEROS	27.252	4.266	1.887	244	0	5.698	39.347

Media Diciembre de 2006

REGÍMENES	GENERAL	AUTÓNOMOS	AGRARIO	MAR	CARBÓN	HOGAR	TOTAL
TOTAL EXTRANJEROS	28.732	4.268	1.879	270	0	5.786	40.935

AFILIADOS MEDIOS EXTRANJEROS DISTRIBUCIÓN POR REGÍMENES

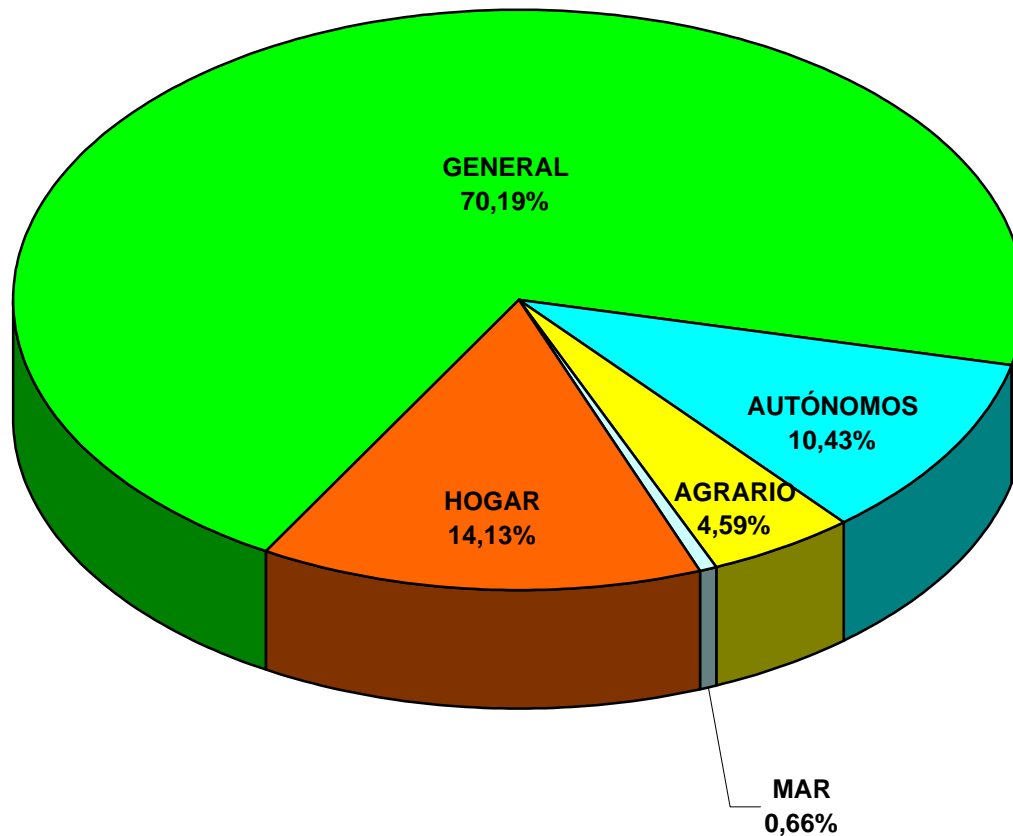

PAÍS VASCO

AFILIADOS EXTRANJEROS A LA SEGURIDAD SOCIAL

RÉGIMEN GENERAL. DISTRIBUCIÓN POR SECTORES DE ACTIVIDAD

31-dic-2006

SECTOR DE ACTIVIDAD		NO UNIÓN EUROPEA	NO UNIÓN EUROPEA	TOTAL
A	AGRICULTURA, GANADERÍA, CAZA Y SELVICULTURA	31	139	170
B	PESCA		1	1
C	INDUSTRIAS EXTRACTIVAS	15	20	35
D	INDUSTRIA MANUFACTURERA	907	3.059	3.966
E	PRODUCCIÓN DE ENERGÍA	9	17	26
F	CONSTRUCCIÓN	2.293	4.684	6.977
G	COMERCIO;REPARACIÓN DE VEHÍCULOS DE MOTOR	646	2.631	3.277
H	HOSTELERÍA	489	3.966	4.455
I	TRANSPORTE, ALMACENAMIENTO Y COMUNICACIONES	597	737	1.334
J	INTERMEDIACIÓN FINANCIERA	25	93	118
K	ACTIV. INMOBILIARIAS Y DE ALQUILER, SERV. EMPRES.	666	2.821	3.487
L	ADMN. PÚBLICA, DEFENSA Y S. SOCIAL OBLIGATORIA	30	138	168
M	EDUCACIÓN	727	372	1.099
N	ACTIVIDADES SANITARIAS Y VETERINARIAS, SERV. SOCIALES	125	905	1.030
O	OTRAS ACTIVIDADES SOCIALES, SERVICIOS PERSONALES	311	776	1.087
P	HOGARES QUE EMPLEAN PERSONAL DOMESTICO		14	14
Q	ORGANISMOS EXTRATERRITORIALES	7	1	8
	ACTIVIDADES NO CLASIFICABLES			0
TOTAL		6.878	20.374	27.252

TOTAL EXTRANJEROS. RÉGIMEN GENERAL (DISTRIBUCIÓN PORCENTUAL POR SECTORES)

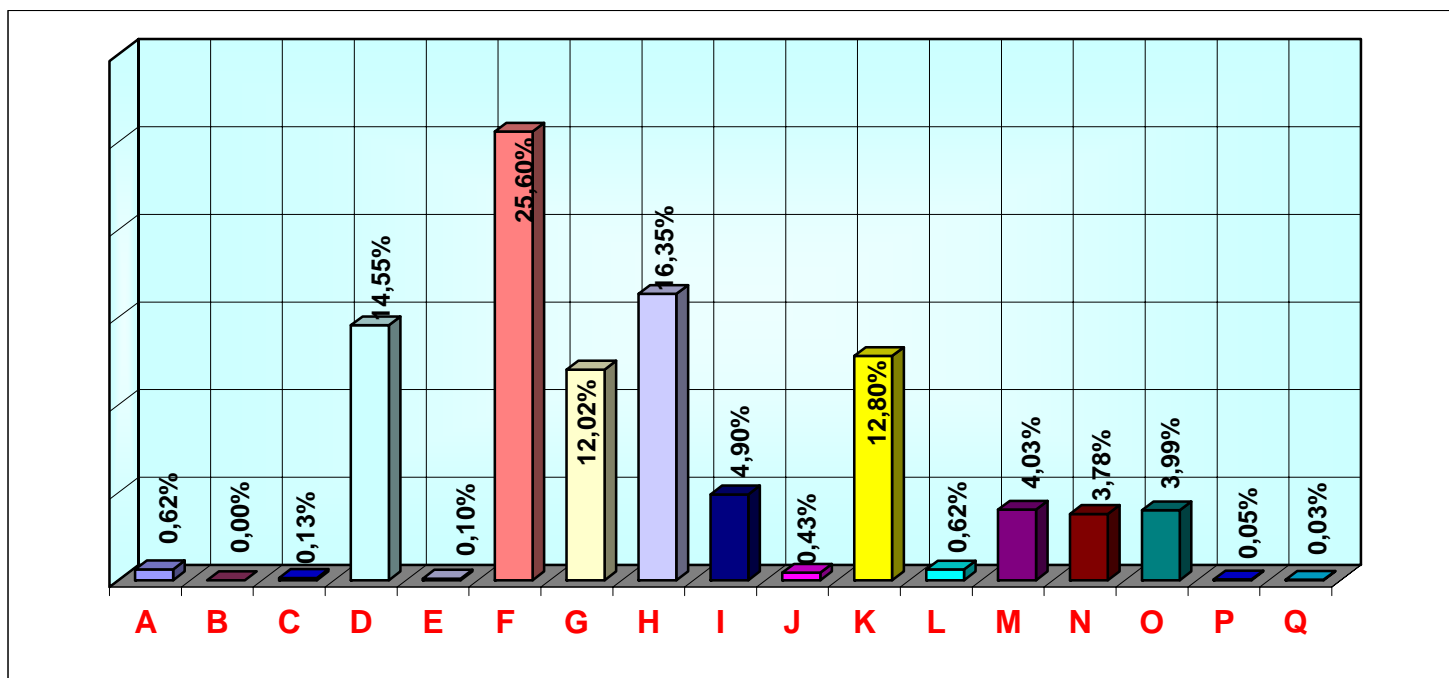

PAÍS VASCO
AFILIADOS EXTRANJEROS A LA SEGURIDAD SOCIAL
DISTRIBUCIÓN POR PAÍSES DE PROCEDENCIA

31-dic-2006

PAISES	GENERAL	AUTONOMOS	AGRARIO	MAR	CARBON	HOGAR	TOTAL
UNION EUROPEA							
ALEMANIA	474	137	1	1	0	1	614
AUSTRIA	39	7	0	0	0	0	46
BELGICA	64	27	2	0	0	0	93
CHIPRE	1	0	0	0	0	0	1
DINAMARCA	16	6	0	0	0	0	22
ESLOVAQUIA	42	6	1	0	0	0	49
ESLOVENIA	8	1	2	0	0	0	11
ESTONIA	3	0	0	0	0	0	3
FINLANDIA	11	1	0	0	0	0	12
FRANCIA	1000	405	7	4	0	4	1.420
GRECIA	12	10	0	0	0	0	22
HUNGRIA	19	3	0	0	0	0	22
IRLANDA	124	47	0	0	0	1	172
ITALIA	640	184	7	0	0	4	835
LETONIA	9	2	0	0	0	0	11
LITUANIA	57	19	1	0	0	0	77
LUXEMBURGO	1	0	0	0	0	0	1
MALTA	1	0	0	0	0	0	1
PAISES BAJOS	80	25	4	0	0	1	110
POLONIA	217	19	7	0	0	4	247
PORTUGAL	3.482	874	971	108	0	42	5.477
REINO UNIDO	516	201	0	2	0	2	721
REPUBLICA CHECA	29	3	1	0	0	0	33
SUECIA	33	11	0	0	0	0	44
TOTAL U.E.	6.878	1.988	1.004	115	0	59	10.044
PAISES NO U.E.							
COLOMBIA	3.624	259	34	1	0	1.532	5.450
ECUADOR	2.607	135	230	3	0	1.187	4.162
MARRUECOS	2.542	256	181	12	0	157	3.148
RUMANIA	1.650	96	142	3	0	443	2.334
CHINA	965	486	2	0	0	65	1.518
BOLIVIA	666	16	34	0	0	658	1.374
PERU	871	34	13	16	0	264	1.198
ARGENTINA	812	135	3	0	0	72	1.022
BRASIL	504	70	2	0	0	145	721
CUBA	530	84	5	2	0	62	683
RESTO PAISES NO UE	5.603	707	237	92	0	1.054	7.693
TOTAL NO U.E.	20.374	2.278	883	129	0	5.639	29.303
TOTAL EXTRANJEROS	27.252	4.266	1.887	244	0	5.698	39.347

LA RIOJA

AFILIADOS EXTRANJEROS. DISTRIBUCIÓN POR REGÍMENES

31 de diciembre de 2006

	GENERAL	AUTÓNOMOS	AGRARIO	MAR	CARBÓN	HOGAR	TOTAL
DE LA UNIÓN EUROPEA	1.218	452	1.835	0	0	9	3.514
DE PAÍSES NO UNIÓN EUROPEA	9.068	694	1.686	0	0	1.370	12.818
TOTAL EXTRANJEROS	10.286	1.146	3.521	0	0	1.379	16.332

Media Diciembre de 2006

REGÍMENES	GENERAL	AUTÓNOMOS	AGRARIO	MAR	CARBÓN	HOGAR	TOTAL
TOTAL EXTRANJEROS	10.960	1.138	3.508	0	0	1.424	17.030

AFILIADOS MEDIOS EXTRANJEROS DISTRIBUCIÓN POR REGÍMENES

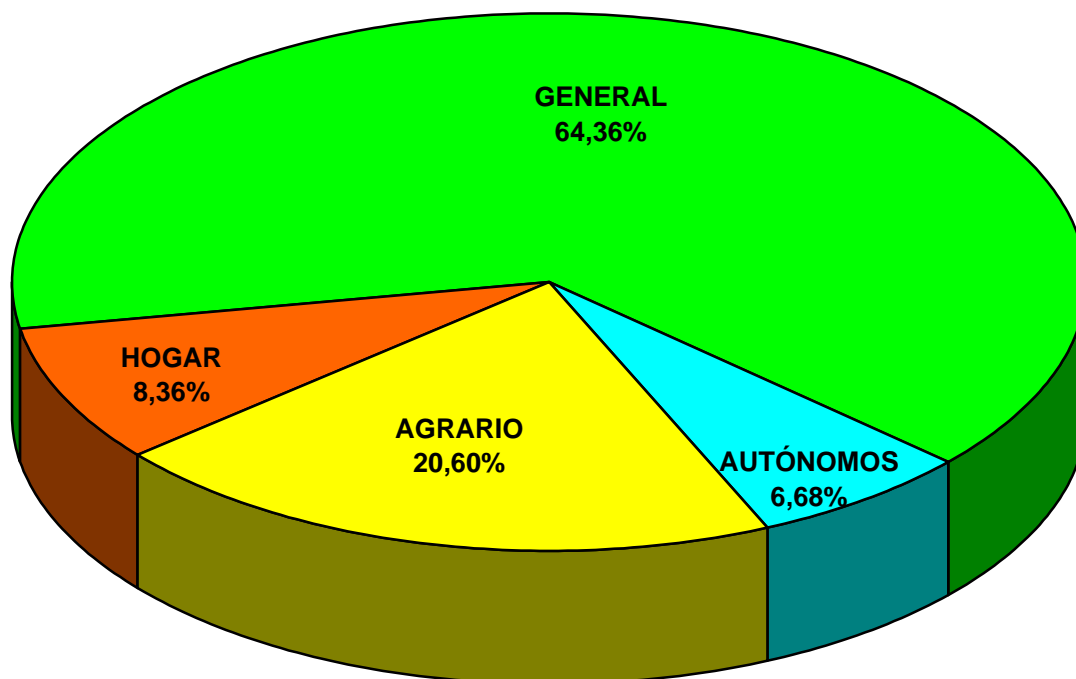

LA RIOJA

AFILIADOS EXTRANJEROS A LA SEGURIDAD SOCIAL

RÉGIMEN GENERAL. DISTRIBUCIÓN POR SECTORES DE ACTIVIDAD

31-dic-2006

SECTOR DE ACTIVIDAD		UNIÓN EUROPEA	NO UNIÓN EUROPEA	TOTAL
A	AGRICULTURA, GANADERÍA, CAZA Y SELVICULTURA	8	131	139
B	PESCA		11	11
C	INDUSTRIAS EXTRACTIVAS	1	11	12
D	INDUSTRIA MANUFACTURERA	166	2.130	2.296
E	PRODUCCIÓN DE ENERGÍA	1	5	6
F	CONSTRUCCIÓN	600	2.875	3.475
G	COMERCIO;REPARACIÓN DE VEHÍCULOS DE MOTOR	94	846	940
H	HOSTELERÍA	91	1.299	1.390
I	TRANSPORTE, ALMACENAMIENTO Y COMUNICACIONES	68	322	390
J	INTERMEDIACIÓN FINANCIERA		4	4
K	ACTIV. INMOBILIARIAS Y DE ALQUILER, SERV. EMPRES.	86	901	987
L	ADMN. PÚBLICA, DEFENSA Y S. SOCIAL OBLIGATORIA	19	50	69
M	EDUCACIÓN	31	27	58
N	ACTIVIDADES SANITARIAS Y , VETERINARIAS, SERV. SOCIALES	21	225	246
O	OTRAS ACTIVIDADES SOCIALES, SERVICIOS PERSONALES	32	227	259
P	HOGARES QUE EMPLEAN PERSONAL DOMESTICO		4	4
Q	ORGANISMOS EXTRATERRITORIALES			0
	ACTIVIDADES NO CLASIFICABLES			0
TOTAL		1.218	9.068	10.286

TOTAL EXTRANJEROS. RÉGIMEN GENERAL (DISTRIBUCIÓN PORCENTUAL POR SECTORES)

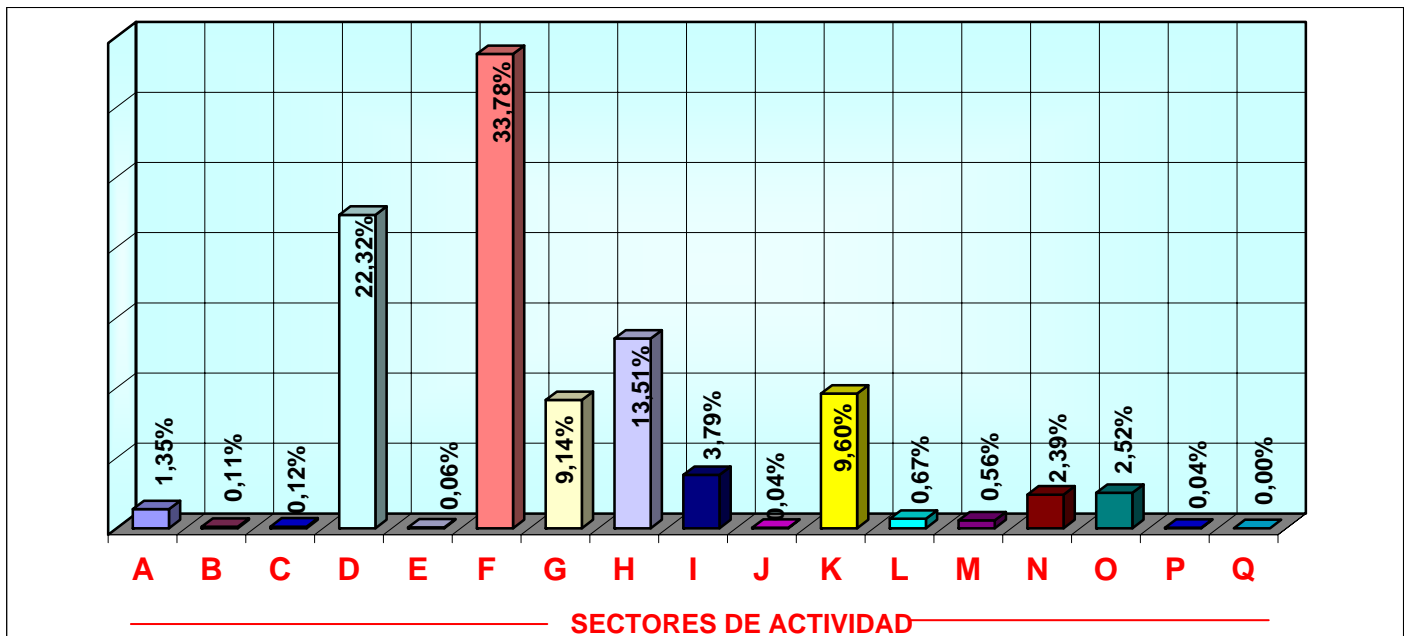

LA RIOJA
AFILIADOS EXTRANJEROS A LA SEGURIDAD SOCIAL
DISTRIBUCIÓN POR PAÍSES DE PROCEDENCIA

31-dic-2006

PAISES	GENERAL	AUTONOMOS	AGRARIO	MAR	CARBON	HOGAR	TOTAL
UNION EUROPEA							
ALEMANIA	27	12	5	0	0	0	44
AUSTRIA	0	0	0	0	0	0	0
BELGICA	5	2	1	0	0	0	8
CHIPRE	0	0	0	0	0	0	0
DINAMARCA	1	1	0	0	0	0	2
ESLOVAQUIA	10	1	0	0	0	0	11
ESLOVENIA	3	0	0	0	0	0	3
ESTONIA	1	0	0	0	0	0	1
FINLANDIA	1	0	0	0	0	0	1
FRANCIA	74	24	8	0	0	0	106
GRECIA	6	1	1	0	0	0	8
HUNGRIA	19	0	0	0	0	0	19
IRLANDA	6	2	1	0	0	0	9
ITALIA	103	30	4	0	0	1	138
LETONIA	2	0	1	0	0	0	3
LITUANIA	21	42	5	0	0	1	69
LUXEMBURGO	0	0	0	0	0	0	0
MALTA	2	0	0	0	0	0	2
PAISES BAJOS	10	6	0	0	0	0	16
POLONIA	67	14	20	0	0	1	102
PORTUGAL	815	284	1.784	0	0	5	2.888
REINO UNIDO	40	28	1	0	0	1	70
REPUBLICA CHECA	3	5	4	0	0	0	12
SUECIA	2	0	0	0	0	0	2
TOTAL U.E.	1.218	452	1.835	0	0	9	3.514
PAISES NO U.E.							
RUMANIA	1.834	98	392	0	0	550	2.874
MARRUECOS	1.401	121	736	0	0	52	2.310
ECUADOR	1.113	29	112	0	0	199	1.453
COLOMBIA	1.125	57	81	0	0	170	1.433
PAKISTAN	690	104	103	0	0	7	904
BOLIVIA	401	14	30	0	0	174	619
ARGELIA	257	15	92	0	0	1	365
ARGENTINA	248	25	3	0	0	14	290
BULGARIA	223	17	9	0	0	28	277
GEORGIA	142	8	44	0	0	19	213
RESTO PAISES NO UE	1.634	206	84	0	0	156	2.080
TOTAL NO U.E.	9.068	694	1.686	0	0	1.370	12.818
TOTAL EXTRANJEROS	10.286	1.146	3.521	0	0	1.379	16.332

CEUTA

AFILIADOS EXTRANJEROS. DISTRIBUCIÓN POR REGÍMENES

31 de diciembre de 2006

	GENERAL	AUTÓNOMOS	AGRARIO	MAR	CARBÓN	HOGAR	TOTAL
DE LA UNIÓN EUROPEA	40	24	0	3	0	0	67
DE PAÍSES NO UNIÓN EUROPEA	1.267	160	3	47	0	611	2.088
TOTAL EXTRANJEROS	1.307	184	3	50	0	611	2.155

Media Diciembre de 2006

REGÍMENES	GENERAL	AUTÓNOMOS	AGRARIO	MAR	CARBÓN	HOGAR	TOTAL
TOTAL EXTRANJEROS	1.310	183	3	51	0	611	2.158

AFILIADOS MEDIOS EXTRANJEROS DISTRIBUCIÓN POR REGÍMENES

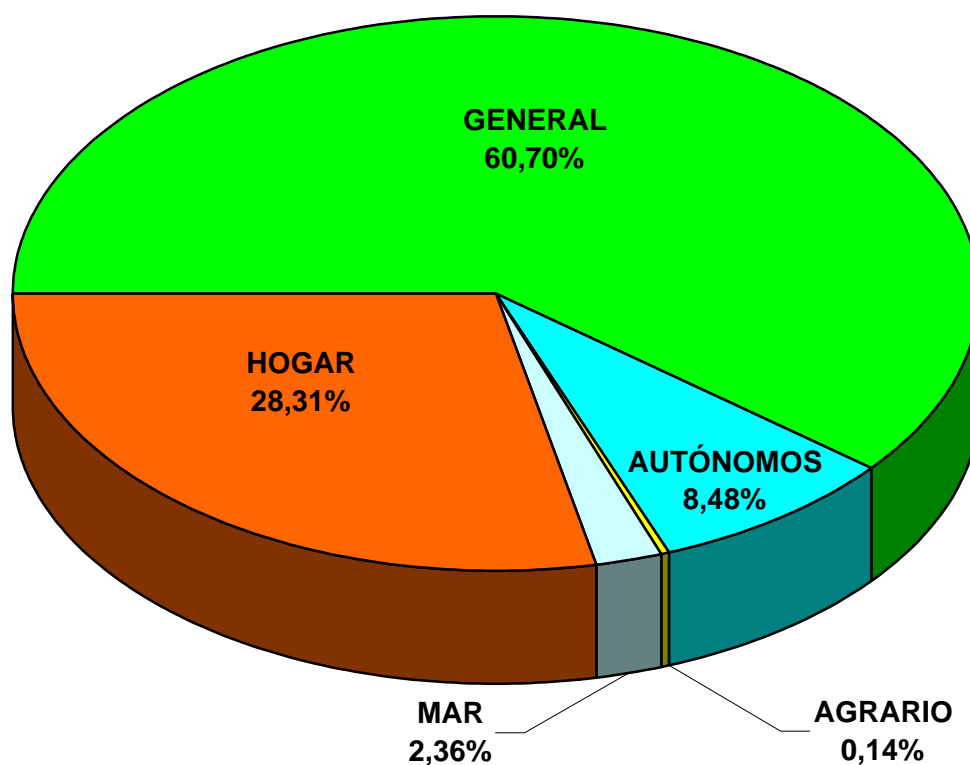

CEUTA

AFILIADOS EXTRANJEROS A LA SEGURIDAD SOCIAL

RÉGIMEN GENERAL. DISTRIBUCIÓN POR SECTORES DE ACTIVIDAD

31-dic-2006

SECTOR DE ACTIVIDAD		UNIÓN EUROPEA	NO UNIÓN EUROPEA	TOTAL
A	AGRICULTURA, GANADERÍA, CAZA Y SELVICULTURA			0
B	PESCA			0
C	INDUSTRIAS EXTRACTIVAS		2	2
D	INDUSTRIA MANUFACTURERA	1	55	56
E	PRODUCCIÓN DE ENERGÍA	0		0
F	CONSTRUCCIÓN	19	498	517
G	COMERCIO;REPARACIÓN DE VEHÍCULOS DE MOTOR	5	291	296
H	HOSTELERÍA	4	154	158
I	TRANSPORTE, ALMACENAMIENTO Y COMUNICACIONES	3	18	21
J	INTERMEDIACIÓN FINANCIERA	0	1	1
K	ACTIV. INMOBILIARIAS Y DE ALQUILER, SERV. EMPRES.	1	56	57
L	ADMN. PÚBLICA, DEFENSA Y S. SOCIAL OBLIGATORIA	1	145	146
M	EDUCACIÓN	1	1	2
N	ACTIVIDADES SANITARIAS Y VETERINARIAS, SERV. SOCIALES	1	21	22
O	OTRAS ACTIVIDADES SOCIALES, SERVICIOS PERSONALES	4	24	28
P	HOGARES QUE EMPLEAN PERSONAL DOMESTICO		1	1
Q	ORGANISMOS EXTRATERRITORIALES			0
	ACTIVIDADES NO CLASIFICABLES			0
TOTAL		40	1.267	1.307

TOTAL EXTRANJEROS. RÉGIMEN GENERAL (DISTRIBUCIÓN PORCENTUAL POR SECTORES)

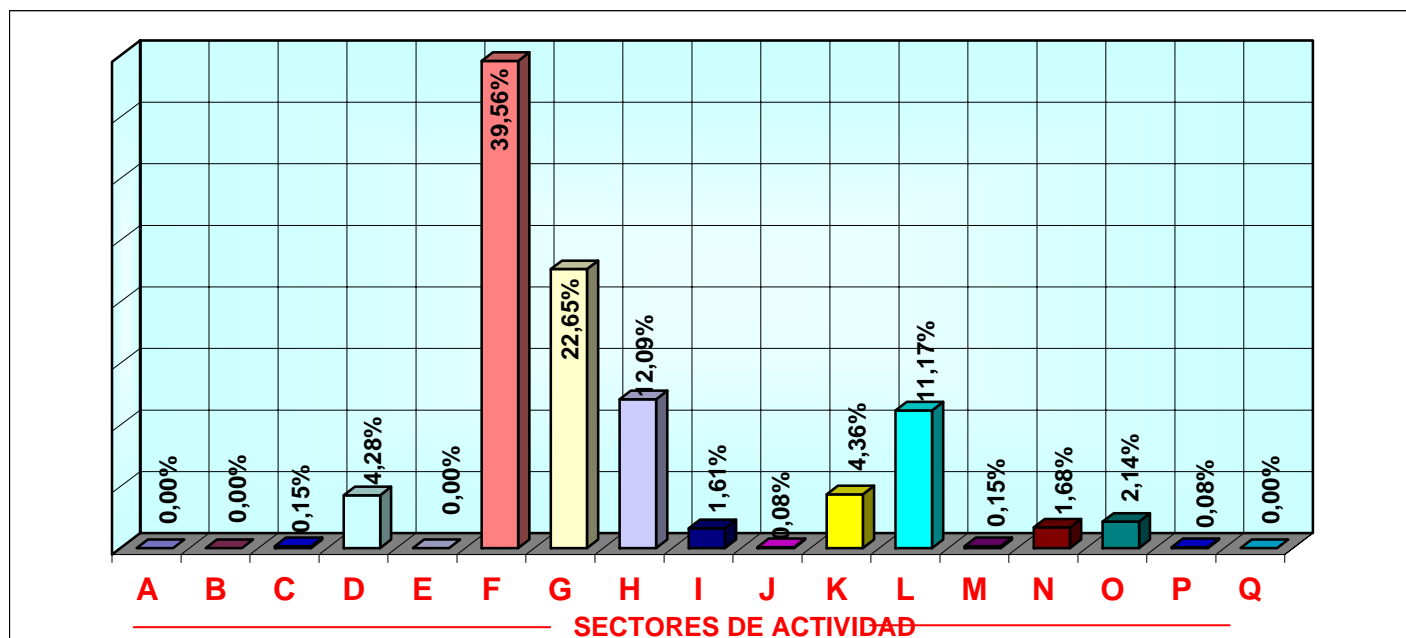

CEUTA
AFILIADOS EXTRANJEROS A LA SEGURIDAD SOCIAL
DISTRIBUCIÓN POR PAÍSES DE PROCEDENCIA

31-dic-2006

PAISES	GENERAL	AUTONOMOS	AGRARIO	MAR	CARBON	HOGAR	TOTAL
UNION EUROPEA							
ALEMANIA	1	4	0	0	0	0	5
AUSTRIA	0	0	0	0	0	0	0
BELGICA	0	4	0	0	0	0	4
CHIPRE	0	0	0	0	0	0	0
DINAMARCA	0	0	0	0	0	0	0
ESLOVAQUIA	0	0	0	0	0	0	0
ESLOVENIA	1	0	0	0	0	0	1
ESTONIA	0	0	0	0	0	0	0
FINLANDIA	0	0	0	0	0	0	0
FRANCIA	1	3	0	0	0	0	4
GRECIA	1	0	0	0	0	0	1
HUNGRIA	0	0	0	0	0	0	0
IRLANDA	0	1	0	0	0	0	1
ITALIA	9	5	0	0	0	0	14
LETONIA	0	0	0	0	0	0	0
LITUANIA	0	0	0	0	0	0	0
LUXEMBURGO	0	0	0	0	0	0	0
MALTA	0	0	0	0	0	0	0
PAISES BAJOS	1	2	0	0	0	0	3
POLONIA	3	0	0	0	0	0	3
PORTUGAL	20	1	0	3	0	0	24
REINO UNIDO	2	4	0	0	0	0	6
REPUBLICA CHECA	0	0	0	0	0	0	0
SUECIA	1	0	0	0	0	0	1
TOTAL U.E.	40	24	0	3	0	0	67
PAISES NO U.E.							
MARRUECOS	1.158	113	3	37	0	602	1.913
CHINA	32	24	0	0	0	0	56
BENIN	7	1	0	7	0	3	18
ECUADOR	15	0	0	0	0	0	15
ARGENTINA	11	3	0	0	0	0	14
INDIA	0	9	0	0	0	0	9
NEPAL	7	0	0	1	0	1	9
RUMANIA	4	1	0	0	0	1	6
COLOMBIA	4	0	0	0	0	0	4
CUBA	2	0	0	2	0	0	4
RESTO PAISES NO UE	27	9	0	0	0	4	40
TOTAL NO UE	1.267	160	3	47	0	611	2.088
TOTAL EXTRANJEROS	1.307	184	3	50	0	611	2.155

MELILLA

AFILIADOS EXTRANJEROS. DISTRIBUCIÓN POR REGÍMENES

31 de diciembre de 2006

	GENERAL	AUTÓNOMOS	AGRARIO	MAR	CARBÓN	HOGAR	TOTAL
DE LA UNIÓN EUROPEA	48	31	0	0	0	0	79
DE PAÍSES NO UNIÓN EUROPEA	1.885	293	16	1	0	1.206	3.401
TOTAL EXTRANJEROS	1.933	324	16	1	0	1.206	3.480

Media Diciembre de 2006

REGÍMENES	GENERAL	AUTÓNOMOS	AGRARIO	MAR	CARBÓN	HOGAR	TOTAL
TOTAL EXTRANJEROS	2.025	322	14	1	0	1.207	3.569

AFILIADOS MEDIOS EXTRANJEROS DISTRIBUCIÓN POR REGÍMENES

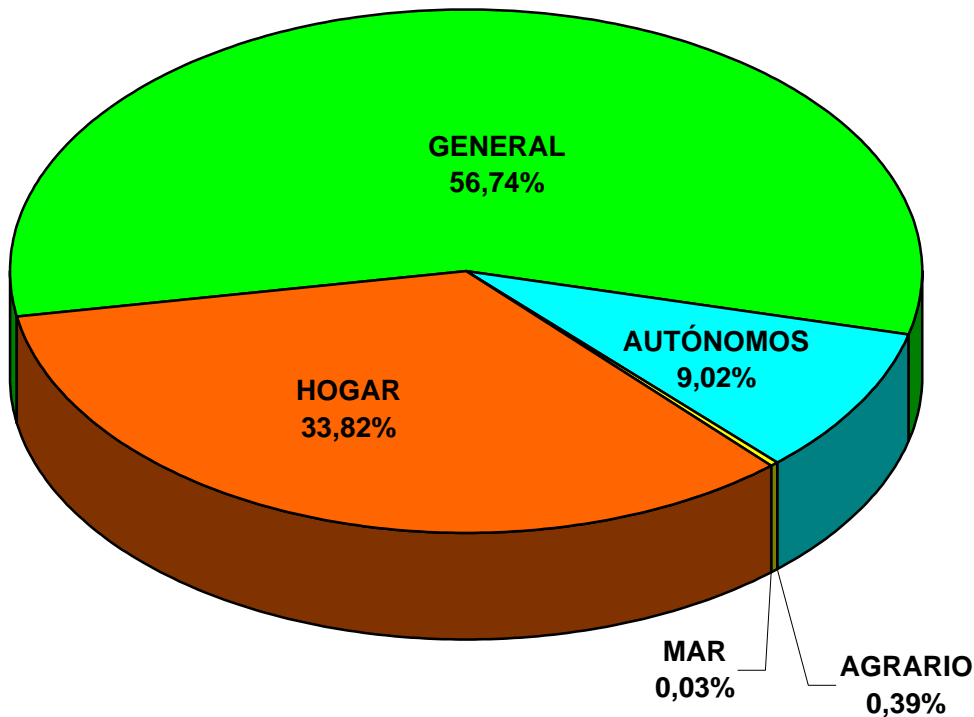

MELILLA

AFILIADOS EXTRANJEROS A LA SEGURIDAD SOCIAL

RÉGIMEN GENERAL. DISTRIBUCIÓN POR SECTORES DE ACTIVIDAD

31-dic-2006

SECTOR DE ACTIVIDAD		NO UNIÓN EUROPEA	NO UNIÓN EUROPEA	TOTAL
A	AGRICULTURA, GANADERÍA, CAZA Y SELVICULTURA		3	3
B	PESCA	0		0
C	INDUSTRIAS EXTRACTIVAS	0		0
D	INDUSTRIA MANUFACTURERA	4	71	75
E	PRODUCCIÓN DE ENERGÍA		2	2
F	CONSTRUCCIÓN	2	642	644
G	COMERCIO;REPARACIÓN DE VEHÍCULOS DE MOTOR	8	455	463
H	HOSTELERÍA	6	261	267
I	TRANSPORTE, ALMACENAMIENTO Y COMUNICACIONES	1	31	32
J	INTERMEDIACIÓN FINANCIERA		1	1
K	ACTIV. INMOBILIARIAS Y DE ALQUILER, SERV. EMPRES.	4	172	176
L	ADMN. PÚBLICA, DEFENSA Y S. SOCIAL OBLIGATORIA	12	178	190
M	EDUCACIÓN	6	4	10
N	ACTIVIDADES SANITARIAS Y , VETERINARIAS, SERV. SOCIALES		29	29
O	OTRAS ACTIVIDADES SOCIALES, SERVICIOS PERSONALES	5	35	40
P	HOGARES QUE EMPLEAN PERSONAL DOMESTICO		1	1
Q	ORGANISMOS EXTRATERRITORIALES			0
	ACTIVIDADES NO CLASIFICABLES			0
TOTAL		48	1.885	1.933

TOTAL EXTRANJEROS. RÉGIMEN GENERAL (DISTRIBUCIÓN PORCENTUAL POR SECTORES)

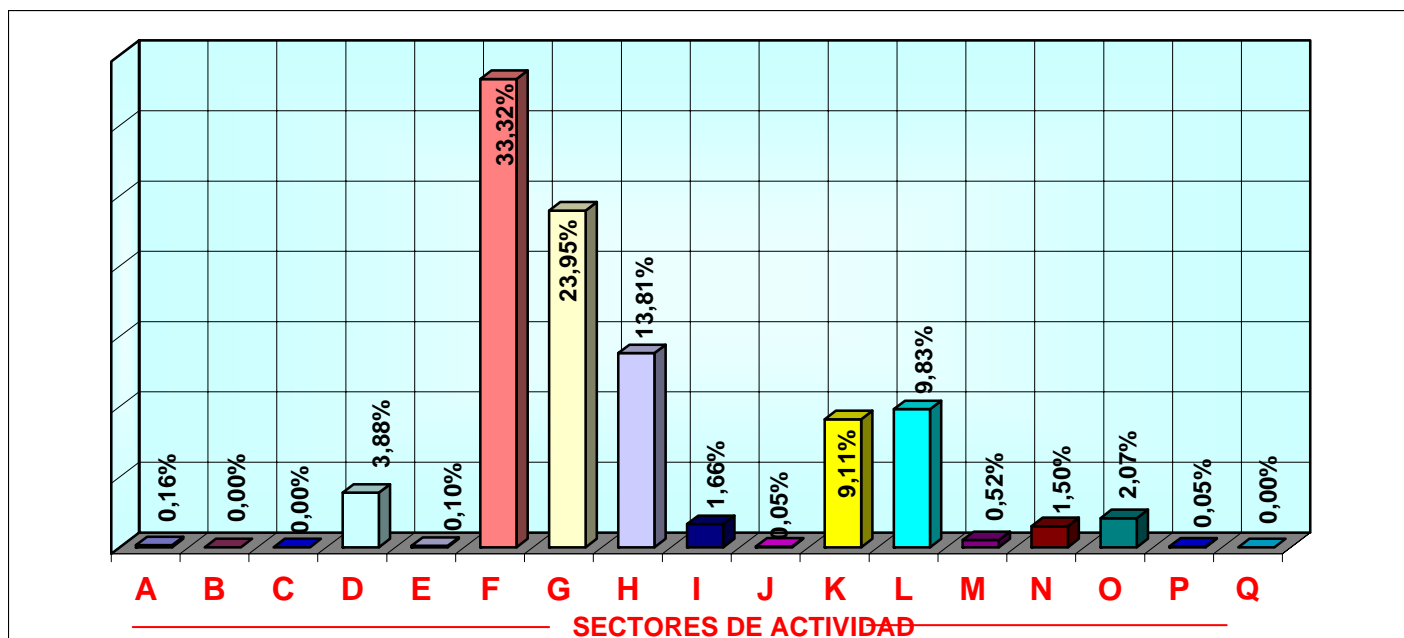

MELILLA
AFILIADOS EXTRANJEROS A LA SEGURIDAD SOCIAL
DISTRIBUCIÓN POR PAÍSES DE PROCEDENCIA

31-dic-2006

PAISES	GENERAL	AUTONOMOS	AGRARIO	MAR	CARBON	HOGAR	TOTAL
UNION EUROPEA							
ALEMANIA	8	4	0	0	0	0	12
AUSTRIA	0	0	0	0	0	0	0
BELGICA	2	9	0	0	0	0	11
CHIPRE	0	0	0	0	0	0	0
DINAMARCA	0	0	0	0	0	0	0
ESLOVAQUIA	0	0	0	0	0	0	0
ESLOVENIA	0	0	0	0	0	0	0
ESTONIA	0	0	0	0	0	0	0
FINLANDIA	0	0	0	0	0	0	0
FRANCIA	14	9	0	0	0	0	23
GRECIA	1	0	0	0	0	0	1
HUNGRIA	0	0	0	0	0	0	0
IRLANDA	2	0	0	0	0	0	2
ITALIA	9	1	0	0	0	0	10
LETONIA	0	0	0	0	0	0	0
LITUANIA	2	0	0	0	0	0	2
LUXEMBURGO	0	0	0	0	0	0	0
MALTA	0	0	0	0	0	0	0
PAISES BAJOS	0	6	0	0	0	0	6
POLONIA	1	0	0	0	0	0	1
PORTUGAL	2	0	0	0	0	0	2
REINO UNIDO	7	2	0	0	0	0	9
REPUBLICA CHECA	0	0	0	0	0	0	0
SUECIA	0	0	0	0	0	0	0
TOTAL U.E.	48	31	0	0	0	0	79
PAISES NO U.E.							
MARRUECOS	1.811	273	8	1	0	1.202	3.295
CHINA	20	10	0	0	0	0	30
ARGELIA	2	0	5	0	0	0	7
NEPAL	5	0	0	0	0	1	6
ESTADOS UNIDOS	3	3	0	0	0	0	6
ARGENTINA	4	2	0	0	0	0	6
BENIN	4	0	0	0	0	1	5
RUMANIA	3	1	0	0	0	0	4
PERU	4	0	0	0	0	0	4
RESTO PAISES NO UE	29	4	3	0	0	2	38
TOTAL NO U.E.	1.885	293	16	1	0	1.206	3.401
TOTAL EXTRANJEROS	1.933	324	16	1	0	1.206	3.480